



# **RELATÓRIO DE INTERRUPÇÃO POR SITUAÇÃO DE EMERGÊNCIA**

---

**Período do Evento: 25 e 26/11/2021**

---

Documento: RISE\_25 e 26 de NOVEMBRO\_2021

---

## SUMÁRIO

<b>1. INTRODUÇÃO .....</b>	<b>3</b>
<b>2. CARACTERIZAÇÃO DO EVENTO .....</b>	<b>3</b>
2.1. Período do Evento.....	3
2.2. Descrição do Evento .....	5
2.3. Municípios Atingidos.....	5
2.4. Matéria Veiculada na Mídia .....	8
2.5. Evolução do Evento.....	8
<b>3. IMPACTO NO SISTEMA ELÉTRICO .....</b>	<b>9</b>
3.1. Núcleos/Unidades Atingidos .....	9
4.1. Subestações Atingidas .....	9
4.2. Equipamentos Afetados .....	11
4.3. Principais Indicadores .....	12
4.4. Mapa Geométrico e Diagrama Unifilar .....	13
<b>ANEXO I .....</b>	<b>14</b>
<b>ANEXO II .....</b>	<b>16</b>
<b>ANEXO III .....</b>	<b>63</b>

## 1. INTRODUÇÃO

O presente relatório visa atender ao disposto no Módulo 1 do PRODIST (Procedimentos de Distribuição) da Agência Nacional de Energia Elétrica (ANEEL), no que se refere à caracterização das situações de emergência no sistema de distribuição.

Conforme a legislação setorial, tais situações emergenciais são caracterizadas em duas condições:

*“- Decorrentes de Evento associado a Decreto de Declaração de Situação de Emergência ou Estado de Calamidade Pública emitido por órgão competente*

*- Decorrentes de Evento cuja soma do CHI das interrupções ocorridas no sistema de distribuição seja superior ao calculado conforme a equação a seguir*

*$2.612 \cdot N^{0,35}$  onde: N – número de unidades consumidoras faturadas e atendidas em BT ou MT do mês de outubro do ano anterior ao período de apuração.”*

## 2. CARACTERIZAÇÃO DO EVENTO

### 2.1. Período do Evento

	Início	Fim
UNCON Concórdia	25/11/2021 18:13	26/11/2021 19:12
NUMOS Joaçaba	25/11/2021 19:15	16/11/2021 16:23
UNSMO São Miguel do Oeste	25/11/2021 18:13	26/11/2021 19:12
NUOES Chapecó	25/11/2021 18:36	26/11/2021 19:12
NUPLA Lages	25/11/2021 21:13	26/11/2021 19:05
UNVID Videira	25/11/2021 20:47	26/11/2021 16:15

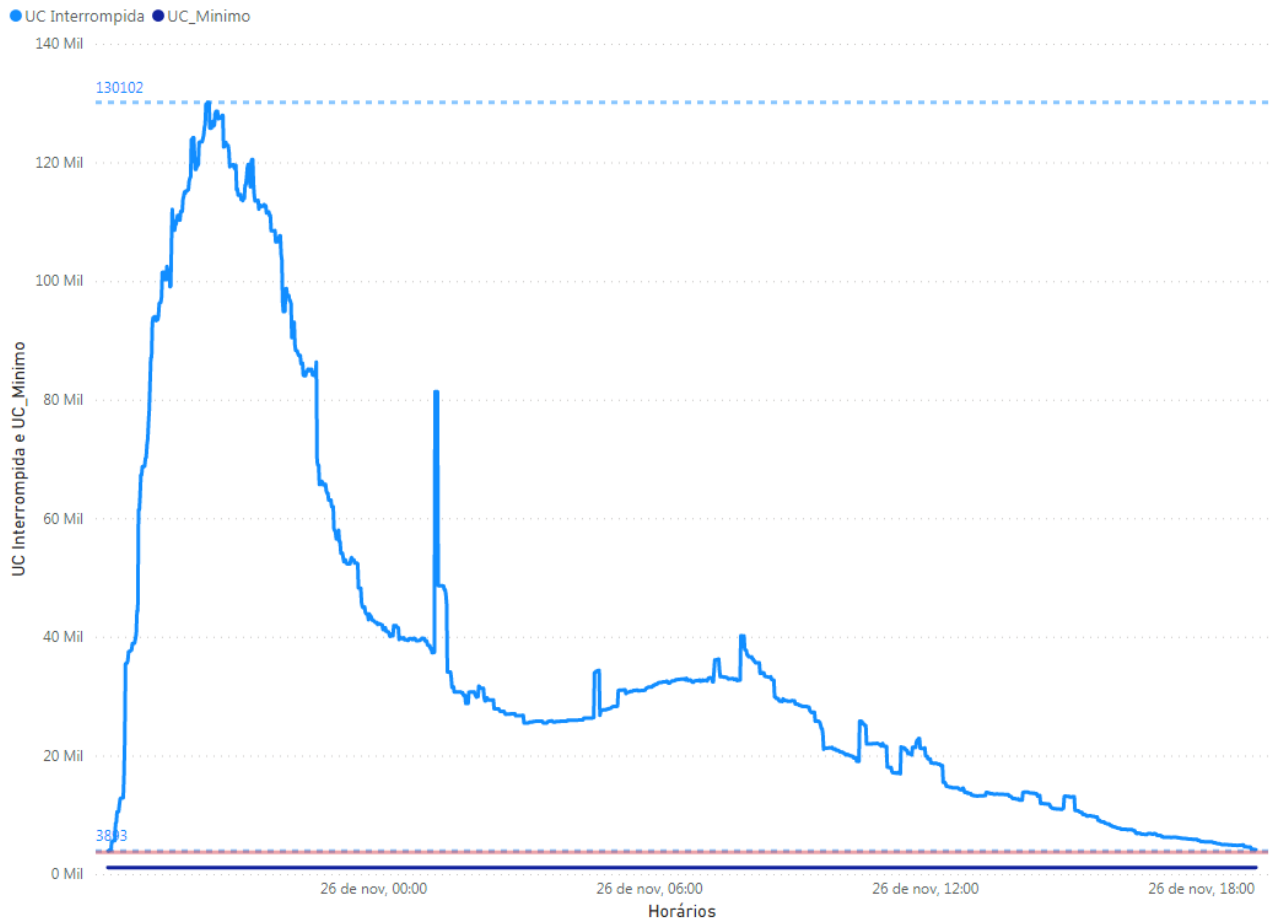

*Consumidores interrompidos minuto a minuto (CELESC – Unidades afetadas pelo evento)*

## 2.2. Descrição do Evento

### Condição climática adversa:

As condições atmosféricas predominantes nas regiões Oeste, Meio-Oeste e Planalto Sul de SC, em especial nos municípios do Oeste e Meio oeste, entre os dias 25 e 26/11/2021 esteve associado a temporais com vendavais, raios, granizo e chuvas temporariamente forte. Entre a tarde e noite do dia 25/11 houve registro de temporais com raios e rajadas de vento forte com velocidade de 60 km/h a 80 km/h, causando queda de árvores que afetaram a rede de energia elétrica, com interrupção do fornecimento da Celesc a milhares de unidades.

Nas primeiras horas da madrugada de 26/11 áreas de instabilidade ainda causaram nebulosidade do Planalto ao Litoral, com chuva e temporais. À tarde ocorreram pancadas isoladas e momentâneas de chuva do Planalto ao Litoral.

## 2.3. Municípios Atingidos

Lista dos municípios afetados pelo evento climático classificados conforme o Núcleo/Unidade da Celesc:

<b>Núcleo/Unidade</b>	<b>Município</b>
NUMOS Joaçaba	ZORTEA
NUMOS Joaçaba	VARGEM BONITA
NUMOS Joaçaba	VARGEM
NUMOS Joaçaba	TREZE TILIAS
NUMOS Joaçaba	PIRATUBA
NUMOS Joaçaba	OURO
NUMOS Joaçaba	MONTE CARLO
NUMOS Joaçaba	LUZERNA
NUMOS Joaçaba	LACERDOPOLIS
NUMOS Joaçaba	JOAÇABA
NUMOS Joaçaba	IRANI
NUMOS Joaçaba	IPIRA
NUMOS Joaçaba	IBICARE
NUMOS Joaçaba	HERVAL D'OESTE

**Núcleo/Unidade****Município**

NUMOS Joaçaba	CATANDUVAS
NUMOS Joaçaba	CAPINZAL
NUMOS Joaçaba	CAMPOS NOVOS
NUMOS Joaçaba	AGUA DOCE
NUMOS Joaçaba	ABDON BATISTA
NUMOS Joaçaba	ERVAL VELHO
NUOES Chapecó	XANXERE
NUOES Chapecó	UNIÃO DO OESTE
NUOES Chapecó	SERRA ALTA
NUOES Chapecó	SÃO LOURENÇO DO OESTE
NUOES Chapecó	SÃO DOINGOS
NUOES Chapecó	SÃO CARLOS
NUOES Chapecó	QUILOMBO
NUOES Chapecó	PLANALTO ALEGRE
NUOES Chapecó	PINHALZINHO
NUOES Chapecó	NOVO HORIZONTE
NUOES Chapecó	NOVA ITABERABA
NUOES Chapecó	NOVA ERECHIM
NUOES Chapecó	MODELO
NUOES Chapecó	LAJEADO GRANDE
NUOES Chapecó	JARDINOPOLIS
NUOES Chapecó	IRATI
NUOES Chapecó	IPUACU
NUOES Chapecó	GUATAMBU
NUOES Chapecó	GALVÃO
NUOES Chapecó	FORMOSA DO SUL
NUOES Chapecó	CORONOEL FREITAS
NUOES Chapecó	CORDILHEIRA ALTA
NUOES Chapecó	CHAPECÓ
NUOES Chapecó	CAXAMBU DO SUL
NUOES Chapecó	BOM JESUS DO OESTE
NUOES Chapecó	ÁGUAS FRIAS
NUOES Chapecó	ÁGUAS DE CHAPECO
NUOES Chapecó	ABELARDO LUZ
NUPLA Lages	SÃO JOSE DO CERRITO
NUPLA Lages	SÃO JOAQUIM
NUPLA Lages	SÃO CRISTOVÃO DO SUL
NUPLA Lages	SANTA CECILIA
NUPLA Lages	PONTE ALTA
NUPLA Lages	PALMEIRA
NUPLA Lages	LAGES
NUPLA Lages	FREI ROGERIO
NUPLA Lages	CURITIBANOS
NUPLA Lages	CORREIA PINTO
NUPLA Lages	CERRO NEGRO
NUPLA Lages	CELSO RAMOS
NUPLA Lages	CAPÃO ALTO

**Núcleo/Unidade**

NUPLA Lages  
NUPLA Lages  
NUPLA Lages  
UNCON Concórdia  
UNCON Concórdia  
UNCON Concórdia  
UNCON Concórdia  
UNCON Concórdia  
UNCON Concórdia  
UNCON Concórdia  
UNCON Concórdia  
UNCON Concórdia  
UNCON Concórdia  
UNCON Concórdia  
UNCON Concórdia  
UNCON Concórdia  
UNCON Concórdia  
UNCON Concórdia  
UNCON Concórdia  
UNCON Concórdia  
UNSMO São Miguel do Oeste  
UNSMO São Miguel do Oeste  
UNSMO São Miguel do Oeste  
UNSMO São Miguel do Oeste  
UNSMO São Miguel do Oeste  
UNSMO São Miguel do Oeste  
UNSMO São Miguel do Oeste  
UNSMO São Miguel do Oeste  
UNSMO São Miguel do Oeste  
UNSMO São Miguel do Oeste  
UNSMO São Miguel do Oeste  
UNSMO São Miguel do Oeste  
UNSMO São Miguel do Oeste  
UNSMO São Miguel do Oeste  
UNSMO São Miguel do Oeste  
UNSMO São Miguel do Oeste  
UNSMO São Miguel do Oeste  
UNSMO São Miguel do Oeste  
UNSMO São Miguel do Oeste  
UNSMO São Miguel do Oeste  
UNSMO São Miguel do Oeste  
UNSMO São Miguel do Oeste  
UNSMO São Miguel do Oeste  
UNSMO São Miguel do Oeste  
UNSMO São Miguel do Oeste  
UNSMO São Miguel do Oeste  
UNSMO São Miguel do Oeste  
UNSMO São Miguel do Oeste  
UNSMO São Miguel do Oeste  
UNSMO São Miguel do Oeste  
UNSMO São Miguel do Oeste  
UNSMO São Miguel do Oeste  
UNSMO São Miguel do Oeste  
UNSMO São Miguel do Oeste

**Município**

CAMPO BELO DO SUL  
BOM RETIRO  
ANITA GARIBALDI  
XAVANTINA  
VARGEÃO  
SEARA  
PRESIDENTE CASTELO BRANCO  
PONTE SERRADA  
PERITIBA  
PASSOS MAIA  
PAIAL  
LINDOIA DO SUL  
JABORA  
ITA  
IPUMIRIM  
FAXINAL DOS GUEDES  
CONCÓRDIA  
ARVOREDO  
ARABUTA  
ALTO BELA VISTA  
TUNAPOLIS  
SANTA TEREZINHA DO PROGRESSO  
SÃO MIGUEL BOA VISTA  
SÃO JOSE DO CEDRO  
SÃO JOÃO DO OESTE  
SANTA HELENA  
SALTINHO  
SÃO MIGUEL D'OESTE  
ROMELANDIA  
RIQUEZA  
PARAISO  
PALMITOS  
PALMA SOLA  
MONDAI  
MARAVILHA  
ITAPIRANGA  
IRACEMINHA  
IPORA D'OESTE  
GUARUJA DO SUL  
GUARACIABA  
FLOR DO SERTÃO  
DIONISIO CERQUEIRA  
DESCANSO  
CUNHA PORA  
CAIBI  
BELMONTE  
BARRA BONITA  
BANDEIRANTE  
ANCHIETA

**Núcleo/Unidade**

UNVID Videira  
UNVID Videira  
UNVID Videira  
UNVID Videira  
UNVID Videira  
UNVID Videira  
UNVID Videira  
UNVID Videira  
UNVID Videira  
UNVID Videira  
UNVID Videira  
UNVID Videira  
UNVID Videira

**Município**

VIDEIRA  
TIMBO GRANDE  
TANGARA  
RIO DAS ANTAS  
PINHEIRO PRETO  
MACIEIRA  
LEBON REGIS  
IBIAN  
FRAIBURGO  
CALMON  
CAÇADOR  
ARROIO TRINTA

#### **2.4. Matéria Veiculada na Mídia**

As matérias veiculadas na mídia estão apresentadas no Anexo I.

#### **2.5. Evolução do Evento**

A evolução do evento está apresentada no Laudo Epagri - Anexo III.



### 3. IMPACTO NO SISTEMA ELÉTRICO

#### 3.1. Núcleos/Unidades Atingidos

O evento climático em questão atingiu os seguintes Núcleos e Unidades da CELESC:

UNCON Concórdia  
NUMOS Joaçaba  
UNSMO São Miguel do Oeste  
NUOES Chapecó  
NUPLA Lages  
UNVID Videira

#### 3.2. Subestações Atingidas

Unidade	NR SE	Sigla	Nome
NUMOS-JOA	501	HOE	HERVAL D'OESTE
NUMOS-JOA	504	CZL	CAPINZAL
NUMOS-JOA	505	FBO	FRAIBURGO
NUMOS-JOA	506	CNS	CAMPOS NOVOS
NUMOS-JOA	509	CDS	CATANDUVAS
NUMOS-JOA	512	ADE	ÁGUA DOCE Distr.
NUMOS-JOA	513	TTS	TREZE TÍLIAS Distr.
NUOES-CHA	602	CCO	CHAPECÓ
NUOES-CHA	607	PZO	PINHALZINHO
NUOES-CHA	608	XXE	XANXERÊ
NUOES-CHA	611	CCI	CHAPECÓ II
NUOES-CHA	614	PMS	PALMITOS
NUOES-CHA	617	SLO	SÃO LOURENÇO D'OESTE
NUOES-CHA	623	QLO	QUILOMBO
NUOES-CHA	633	CSA	CHAPECÓ SANTO ANTÔNIO

<b>Unidade</b>	<b>NR SE</b>	<b>Sigla</b>	<b>Nome</b>
NUPLA	401	LVR	LAGES VIDAL RAMOS JÚNIOR
NUPLA	402	PAA	PONTE ALTA
NUPLA	403	OCA	OTACÍLIO COSTA
NUPLA	404	SCO	SÃO CRISTÓVÃO
NUPLA	405	SJM	SÃO JOAQUIM
NUPLA	406	LUC	LAGES USINA CAVEIRAS Distr.
NUPLA	408	LAI	LAGES ÁREA INDUSTRIAL
NUPLA	409	SCA	SANTA CECÍLIA
NUPLA	410	BRO	BOM RETIRO
NUPLA	412	AGI	ANITA GARIBALDI Distr.
NUPLA	415	CDI	CURITIBANOS DISTRITO INDUSTRIAL
NUPLA	506	CNS	CAMPOS NOVOS
UNCON	509	CDS	CATANDUVAS
UNCON	603	SRA	SEARA
UNCON	604	COA	CONCÓRDIA
UNCON	605	ATA	ARABUTÃ
UNCON	606	FGS	FAXINAL DOS GUEDES
UNCON	619	CSC	CONCÓRDIA SÃO CRISTÓVÃO
UNCON	624	IRM	IPUMIRIM
UNSMO	607	PZO	PINHALZINHO
UNSMO	610	SMD	SÃO MIGUEL D'OESTE II
UNSMO	613	INA	ITAPIRANGA
UNSMO	614	PMS	PALMITOS
UNSMO	617	SLO	SÃO LOURENÇO D'OESTE
UNSMO	622	SJC	SÃO JOSÉ DO CEDRO

<b>Unidade</b>	<b>NR SE</b>	<b>Sigla</b>	<b>Nome</b>
UNSMO	626	MRA	MARAVILHA
UNSMO	627	MCR	MONDAÍ CAPIVARA
UNVID	502	VDA	VIDEIRA
UNVID	503	CDR	CAÇADOR
UNVID	505	FBO	FRAIBURGO
UNVID	517	TRA	TANGARÁ
UNVID	518	CCN	CAÇADOR CASTELHANO

### 3.3. Equipamentos Afetados

Está apresentada abaixo a quantidade resumo dos equipamentos responsáveis afetados pelo evento.

<b>Equipamento</b>	<b>Quantidade</b>
AL	25
BF	1
BR	1
CD	4
CE	43
FF	60
FP	7
FR	393
FT	218
FU	60
RE	71
<b>Total</b>	<b>883</b>

A lista de equipamentos afetados, evidenciando quantidade e tempo das UCs atingidas estão apresentadas no Anexo II.

### 3.4. Principais Indicadores

<b>Tempo Médio de Preparação (TMP)</b>	479,39
<b>Tempo Médio de Deslocamento (TMD)</b>	25,23
<b>Tempo Médio de Execução (TME)</b>	32,02
<b>Número máximo unidades de consumidoras atingidas</b>	118.122
<b>Média de duração das interrupções (horas)</b>	8,60
<b>Duração da Interrupção mais longa (horas)</b>	87,25
<b>Soma do CHI das interrupções associadas ao evento</b>	900.613
<b>Quantidade de Interrupções associadas ao evento</b>	1331

### 3.5. Mapa Geoeletrico e Diagrama Unifilar

A figura a baixo mostram as subestações afetadas pelo evento.

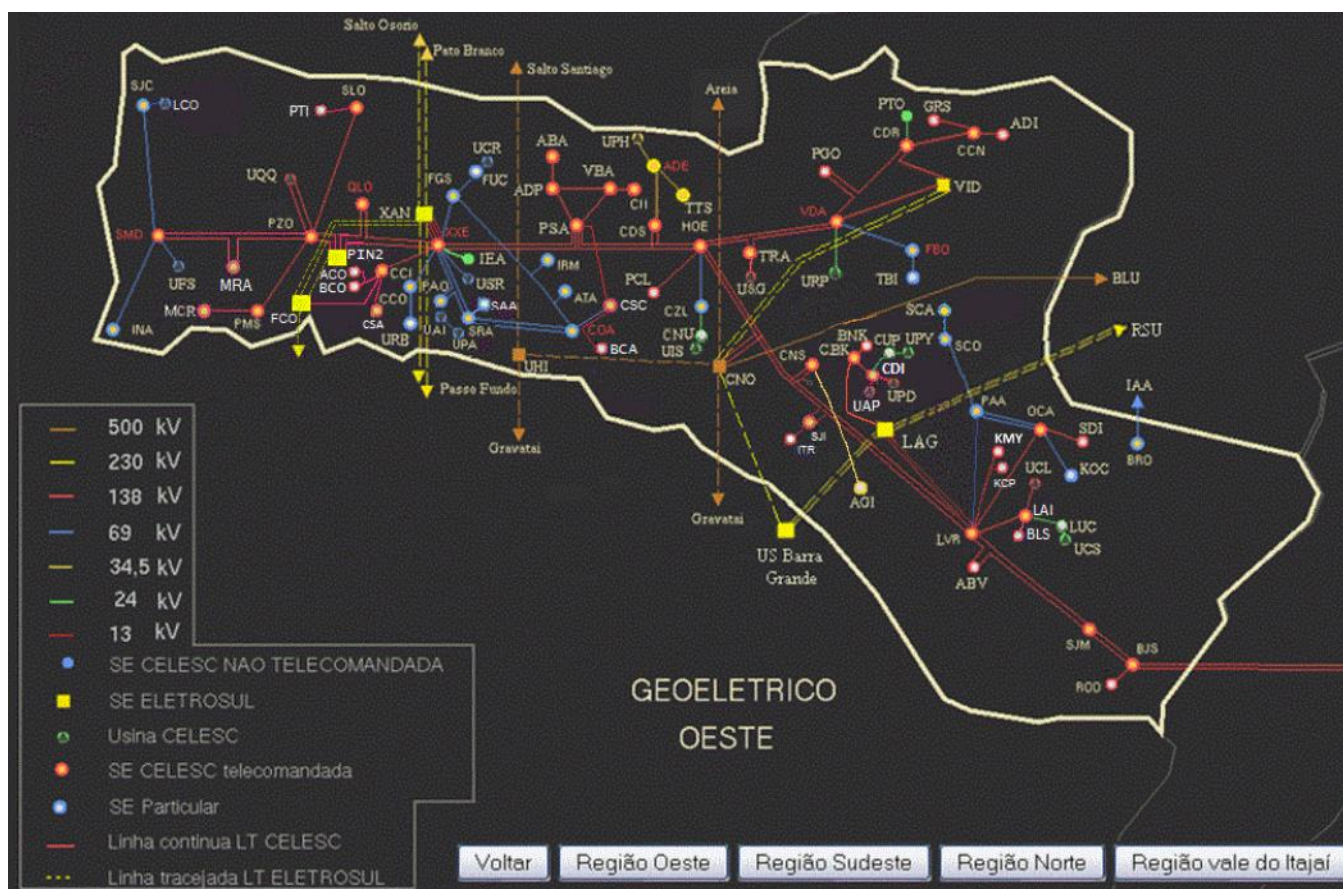

## ANEXO I

A seguir são apresentadas matérias veiculadas na imprensa acerca dos eventos climáticos objetos do presente relatório.

# Após temporal causar estragos em SC, ciclone pode provocar rajadas de vento de até 70 km/h

*Em Xanxerê, a Defesa Civil não conseguiu chegar em algumas localidades em razão de galhos de árvores caídos sobre a rede elétrica e rodovias.*

Por g1 SC

26/11/2021 08h23 Atualizado há 3 semanas

---



Forte temporal atingiu Xanxerê na noite desta quinta-feira (25) — Foto: Prefeitura de Xanxerê/Divulgação



Um **forte temporal atingiu cidades do Oeste de Santa Catarina** na noite de quinta-feira (25) e causou diversos estragos (*leia mais abaixo*). Nesta sexta (26), o ciclone extratropical que atua no Estado pode provocar rajadas de vento de até 70 km/h, ressaca na costa e pancadas de chuva. Não há informações sobre feridos.

Em **Xanxerê**, a Defesa Civil não conseguiu chegar em algumas localidades em razão de galhos de **árvores caídas sobre a rede elétrica e rodovias**. Há informação também de uma árvore caída **sobre uma escola da rede municipal**, bem como em diversos pontos em que o Corpo de Bombeiros foi chamado para fazer a retirada de árvores.

Foram registrados prejuízos por conta do mau tempo na Linha Cambuinzal, Linha Invernadinha, Loteamento Lírio Tronco, onde há **registro de residências destelhadas**. **Galhos também atingiram trechos da BR-282, SC-155 e SC-350**.

A Defesa Civil Estadual esteve com a Defesa Civil de Xanxerê na noite de quinta e avalia os danos causados pelo temporal. Um boletim deve ser emitido nesta sexta, informou o município.

Na região, o Corpo de Bombeiros realizou cortes de árvores que caíram nas ruas de **Chapecó**, na BR-282, em **Coronel Freitas**, SC-157, **Seara** e **Serra Alta**.

No Estado, cerca de 126 mil unidades consumidoras ficaram sem luz durante a noite. Nesta manhã, até as 7h30, eram pouco mais de 17,2 mil locais sem fornecimento de energia.



Árvores foram arrancadas em Xanxerê — Foto: Prefeitura de Xanxerê/Divulgação

<https://g1.globo.com/sc/santa-catarina/noticia/2021/11/26/apos-temporal-causar-estragos-em-sc-ciclone-pode-provocar-rajadas-de-vento-de-ate-70-kmh.ghtml>

## ANEXO II

Estão apresentados na sequência os equipamentos afetados e sua importância para o sistema de distribuição, com a quantidade de Unidades Consumidoras (UCs) e o tempo de interrupção.

DOC	DATA INICIO	DATA FIM	DESCRIÇÃO	Unidade	Munic. do Eq.Res.	EQPTO. RESP.	DURAÇÃO	QTDE UC
24174378	25/11/2021 22:01	26/11/2021 07:40	VEGETAÇÃO NA REDE	UNSMO	ITAPIRANGA	4250	579	62
24174380	25/11/2021 19:55	25/11/2021 20:37	CONDIÇÃO CLIMÁTICA ADVERSA	UNSMO	ITAPIRANGA	61303	42	1297
24174380	25/11/2021 18:14	25/11/2021 19:54	CONDIÇÃO CLIMÁTICA ADVERSA	UNSMO	ITAPIRANGA	61303	100	1297
24174381	25/11/2021 18:15	26/11/2021 07:54	VEGETAÇÃO NA REDE	UNSMO	SAO JOSE DO CEDRO	80295	819	2
24174388	25/11/2021 18:16	26/11/2021 09:30	VEGETAÇÃO NA REDE	UNSMO	CUNHA PORA	89026	914	107
24174388	25/11/2021 18:16	26/11/2021 10:19	VEGETAÇÃO NA REDE	UNSMO	CUNHA PORA	89026	963	24
24174388	25/11/2021 18:16	26/11/2021 11:16	VEGETAÇÃO NA REDE	UNSMO	CUNHA PORA	89026	1020	35
24174415	25/11/2021 18:21	25/11/2021 23:40	DESCARGA ATMOSFERICA	UNSMO	DIONISIO CERQUEIRA	4438	319	126
24174422	25/11/2021 19:49	25/11/2021 20:12	CONDIÇÃO CLIMÁTICA ADVERSA	UNSMO	MONDAI	62704	23	1413
24174422	25/11/2021 18:19	25/11/2021 19:47	CONDIÇÃO CLIMÁTICA ADVERSA	UNSMO	MONDAI	62704	88	1413
24174442	25/11/2021 18:21	25/11/2021 19:28	DESCARGA ATMOSFERICA	UNSMO	S M OESTE	82518	67	29
24174463	25/11/2021 18:24	26/11/2021 10:24	VEGETAÇÃO FORA DA FAIXA	UNSMO	SAO JOSE DO CEDRO	82201	960	43
24174463	25/11/2021 18:24	26/11/2021 11:58	VEGETAÇÃO FORA DA FAIXA	UNSMO	SAO JOSE DO CEDRO	82201	1054	25
24174474	25/11/2021 18:24	25/11/2021 19:34	CONDIÇÃO CLIMÁTICA ADVERSA	UNSMO	GUARACIABA	547	70	2776
24174474	25/11/2021 18:24	25/11/2021 19:40	CONDIÇÃO CLIMÁTICA ADVERSA	UNSMO	GUARACIABA	547	76	42
24174487	25/11/2021 18:25	25/11/2021 23:14	CONDIÇÃO CLIMÁTICA ADVERSA	UNSMO	DESCANSO	536	289	241
24174490	25/11/2021 18:26	26/11/2021 07:09	DESCARGA ATMOSFERICA	UNSMO	ITAPIRANGA	23390	763	36
24174491	25/11/2021 19:47	25/11/2021 20:06	CONDIÇÃO CLIMÁTICA ADVERSA	UNSMO	DESCANSO	549	19	972
24174491	25/11/2021 20:55	25/11/2021 21:30	CONDIÇÃO CLIMÁTICA ADVERSA	UNSMO	DESCANSO	549	35	1698
24174491	25/11/2021 20:07	25/11/2021 20:54	CONDIÇÃO CLIMÁTICA ADVERSA	UNSMO	DESCANSO	549	47	972



DOC	DATA INICIO	DATA FIM	DESCRIÇÃO	Unidade	Munic. do Eq.Res.	EQPTO. RESP.	DURAÇÃO	QTDE UC
24174491	25/11/2021 19:47	25/11/2021 20:54	CONDIÇÃO CLIMÁTICA ADVERSA	UNSMO	DESCANSO	549	67	726
24174491	25/11/2021 18:26	25/11/2021 19:46	CONDIÇÃO CLIMÁTICA ADVERSA	UNSMO	DESCANSO	549	80	1698
24174505	25/11/2021 18:29	25/11/2021 19:40	CONDIÇÃO CLIMÁTICA ADVERSA	UNSMO	CAIBI	521	71	1141
24174514	25/11/2021 18:28	26/11/2021 21:46	CONDIÇÃO CLIMÁTICA ADVERSA	UNSMO	SAO JOSE DO CEDRO	82676	1638	61
24174559	25/11/2021 18:31	26/11/2021 16:39	CONDIÇÃO CLIMÁTICA ADVERSA	UNSMO	ITAPIRANGA	3987	1328	4
24174579	25/11/2021 18:32	26/11/2021 22:00	VEGETAÇÃO NA REDE	UNSMO	SAO JOSE DO CEDRO	4602	1648	15
24174592	25/11/2021 18:38	26/11/2021 16:02	VEGETAÇÃO FORA DA FAIXA	UNSMO	ITAPIRANGA	18046	1284	6
24174607	25/11/2021 18:34	26/11/2021 14:16	CONDIÇÃO CLIMÁTICA ADVERSA	UNSMO	SANTA HELENA	82247	1182	56
24174631	25/11/2021 18:35	25/11/2021 19:38	CONDIÇÃO CLIMÁTICA ADVERSA	UNSMO	PALMITOS	61403	63	2482
24174638	25/11/2021 20:35	25/11/2021 20:44	CONDIÇÃO CLIMÁTICA ADVERSA	UNSMO	PALMITOS	61402	9	884
24174638	25/11/2021 18:35	25/11/2021 20:31	CONDIÇÃO CLIMÁTICA ADVERSA	UNSMO	PALMITOS	61402	116	884
24174667	25/11/2021 18:36	26/11/2021 15:25	CONDIÇÃO CLIMÁTICA ADVERSA	UNSMO	RIQUEZA	82140	1249	58
24174668	25/11/2021 18:36	25/11/2021 19:27	CONDIÇÃO CLIMÁTICA ADVERSA	UNSMO	GUARACIABA	545	51	2837
24174689	25/11/2021 18:37	25/11/2021 22:47	CONDIÇÃO CLIMÁTICA ADVERSA	UNSMO		61702	250	160
24174689	25/11/2021 18:37	25/11/2021 22:49	CONDIÇÃO CLIMÁTICA ADVERSA	UNSMO		61702	252	3273
24174689	25/11/2021 18:37	25/11/2021 23:20	CONDIÇÃO CLIMÁTICA ADVERSA	UNSMO		61702	283	731
24174689	25/11/2021 18:37	25/11/2021 23:39	CONDIÇÃO CLIMÁTICA ADVERSA	UNSMO		61702	302	106
24174709	25/11/2021 18:41	27/11/2021 09:07	VEGETAÇÃO NA REDE	UNSMO	SAO JOSE DO CEDRO	82671	2306	21
24174717	25/11/2021 18:38	25/11/2021 22:53	CONDIÇÃO CLIMÁTICA ADVERSA	UNSMO	PALMITOS	61406	255	118
24174719	25/11/2021 18:40	26/11/2021 15:36	VEGETAÇÃO FORA DA FAIXA	UNSMO	MONDAI	82705	1256	12
24174725	25/11/2021 18:42	26/11/2021 20:36	VEGETAÇÃO NA REDE	UNSMO	ROMELANDIA	6777	1554	4
24174754	25/11/2021 18:43	26/11/2021 20:14	CONDIÇÃO CLIMÁTICA ADVERSA	UNSMO	SAO JOSE DO CEDRO	82483	1531	26
24174765	25/11/2021 18:40	26/11/2021 01:05	CONDIÇÃO CLIMÁTICA ADVERSA	UNSMO	S M OESTE	82350	385	54
24174793	25/11/2021 23:32	26/11/2021 03:41	CONDIÇÃO CLIMÁTICA ADVERSA	NUOES-CHA	SERRA ALTA	534	249	280
24174793	25/11/2021 18:41	25/11/2021 23:15	CONDIÇÃO CLIMÁTICA ADVERSA	NUOES-CHA	SERRA ALTA	534	274	1430
24174793	25/11/2021 18:41	26/11/2021 10:50	CONDIÇÃO CLIMÁTICA ADVERSA	NUOES-CHA	SERRA ALTA	534	969	4

DOC	DATA INICIO	DATA FIM	DESCRIÇÃO	Unidade	Munic. do Eq.Res.	EQPTO. RESP.	DURAÇÃO	QTDE UC
24174878	25/11/2021 18:44	26/11/2021 06:56	CONDIÇÃO CLIMÁTICA ADVERSA	UNSMO	S M OESTE	6330	732	107
24174879	25/11/2021 18:44	26/11/2021 09:20	VEGETAÇÃO NA REDE	UNSMO	GUARACIABA	6910	876	31
24174879	25/11/2021 18:44	26/11/2021 10:57	VEGETAÇÃO NA REDE	UNSMO	GUARACIABA	6910	973	10
24174879	25/11/2021 18:44	26/11/2021 11:30	VEGETAÇÃO NA REDE	UNSMO	GUARACIABA	6910	1006	5
24174901	25/11/2021 18:46	26/11/2021 10:24	VEGETAÇÃO NA REDE	UNSMO	PALMITOS	3646	938	48
24174902	25/11/2021 18:45	26/11/2021 19:50	DESCARGA ATMOSFERICA	UNSMO	GUARACIABA	89050	1505	88
24174939	25/11/2021 18:46	26/11/2021 08:07	VEGETAÇÃO NA REDE	NUOES-CHA	MODELO	533	801	788
24174959	25/11/2021 18:49	25/11/2021 22:36	DESCARGA ATMOSFERICA	UNSMO	S M OESTE	80770	227	32
24174995	25/11/2021 18:48	26/11/2021 18:52	CONDIÇÃO CLIMÁTICA ADVERSA	UNSMO	CAIBI	3868	1444	6
24174995	25/11/2021 18:48	27/11/2021 10:35	CONDIÇÃO CLIMÁTICA ADVERSA	UNSMO	CAIBI	3868	2387	7
24175020	25/11/2021 18:49	26/11/2021 11:47	VEGETAÇÃO FORA DA FAIXA	UNSMO	MONDAI	82603	1018	35
24175030	25/11/2021 18:49	26/11/2021 20:57	VEGETAÇÃO NA REDE	UNSMO	RIQUEZA	82392	1568	31
24175039	25/11/2021 18:49	26/11/2021 12:19	VEGETAÇÃO FORA DA FAIXA	UNSMO	PALMITOS	82531	1050	49
24175043	25/11/2021 18:50	25/11/2021 21:40	CONDIÇÃO CLIMÁTICA ADVERSA	UNSMO	S M OESTE	518	170	686
24175071	25/11/2021 18:50	26/11/2021 11:04	VEGETAÇÃO NA REDE	UNSMO	PALMITOS	82553	974	42
24175086	25/11/2021 18:52	26/11/2021 15:58	VEGETAÇÃO FORA DA FAIXA	UNSMO	MONDAI	3916	1266	16
24175092	25/11/2021 22:39	25/11/2021 22:46	CONDIÇÃO CLIMÁTICA ADVERSA	UNSMO	DESCANSO	501	7	477
24175092	25/11/2021 22:39	25/11/2021 23:50	CONDIÇÃO CLIMÁTICA ADVERSA	UNSMO	DESCANSO	501	71	261
24175092	25/11/2021 18:51	25/11/2021 22:38	CONDIÇÃO CLIMÁTICA ADVERSA	UNSMO	DESCANSO	501	227	738
24175113	25/11/2021 18:53	26/11/2021 09:55	CONDIÇÃO CLIMÁTICA ADVERSA	UNSMO		82780	902	43
24175117	25/11/2021 18:52	25/11/2021 20:19	CONDIÇÃO CLIMÁTICA ADVERSA	UNSMO	ANCHIETA	566	87	2234
24175140	26/11/2021 11:44	26/11/2021 12:00	NÃO IDENTIFICADA	NUOES-CHA	GUATAMBU	540	16	1297
24175140	26/11/2021 14:08	26/11/2021 14:30	NÃO IDENTIFICADA	NUOES-CHA	GUATAMBU	540	22	1297
24175140	25/11/2021 18:52	25/11/2021 21:10	NÃO IDENTIFICADA	NUOES-CHA	GUATAMBU	540	138	138
24175140	25/11/2021 18:52	25/11/2021 22:38	NÃO IDENTIFICADA	NUOES-CHA	GUATAMBU	540	226	1334
24175140	26/11/2021 07:13	26/11/2021 16:34	NÃO IDENTIFICADA	NUOES-CHA	GUATAMBU	540	561	8

DOC	DATA INICIO	DATA FIM	DESCRIÇÃO	Unidade	Munic. do Eq.Res.	EQPTO. RESP.	DURAÇÃO	QTDE UC
24175140	26/11/2021 05:00	26/11/2021 14:45	NÃO IDENTIFICADA	NUOES-CHA	GUATAMBU	540	585	29
24175140	25/11/2021 18:52	26/11/2021 16:04	NÃO IDENTIFICADA	NUOES-CHA	GUATAMBU	540	1272	140
24175159	25/11/2021 18:56	26/11/2021 12:11	VEGETAÇÃO FORA DA FAIXA	UNSMO	BARRA BONITA	82254	1035	33
24175189	25/11/2021 18:54	26/11/2021 07:24	VEGETAÇÃO FORA DA FAIXA	UNSMO	S M OESTE	80569	750	32
24175191	26/11/2021 08:39	26/11/2021 09:22	CONDIÇÃO CLIMÁTICA ADVERSA	UNSMO	S M OESTE	6061	43	75
24175191	25/11/2021 18:57	26/11/2021 00:09	CONDIÇÃO CLIMÁTICA ADVERSA	UNSMO	S M OESTE	6061	312	75
24175240	25/11/2021 18:54	25/11/2021 22:46	ACIDENTAL - ALTA TENSÃO DE DISTRIBUIÇÃO CELESC	NUOES-CHA	SAO LOUR. DO OESTE	61701	232	15183
24175240	25/11/2021 18:54	26/11/2021 08:24	ACIDENTAL - ALTA TENSÃO DE DISTRIBUIÇÃO CELESC	NUOES-CHA	SAO LOUR. DO OESTE	61701	810	1803
24175240	25/11/2021 18:54	26/11/2021 13:53	ACIDENTAL - ALTA TENSÃO DE DISTRIBUIÇÃO CELESC	NUOES-CHA	SAO LOUR. DO OESTE	61701	1139	4
24175291	25/11/2021 18:56	25/11/2021 20:52	CONDIÇÃO CLIMÁTICA ADVERSA	UNSMO	S M OESTE	61005	116	637
24175291	25/11/2021 18:56	25/11/2021 21:52	CONDIÇÃO CLIMÁTICA ADVERSA	UNSMO	S M OESTE	61005	176	821
24175291	25/11/2021 18:56	25/11/2021 23:10	CONDIÇÃO CLIMÁTICA ADVERSA	UNSMO	S M OESTE	61005	254	169
24175291	25/11/2021 18:56	25/11/2021 23:45	CONDIÇÃO CLIMÁTICA ADVERSA	UNSMO	S M OESTE	61005	289	644
24175444	25/11/2021 18:59	26/11/2021 02:00	CONDIÇÃO CLIMÁTICA ADVERSA	NUOES-CHA	PINHALZINHO	60701	421	1368
24175444	25/11/2021 18:59	26/11/2021 09:58	CONDIÇÃO CLIMÁTICA ADVERSA	NUOES-CHA	PINHALZINHO	60701	899	20
24175444	25/11/2021 18:59	26/11/2021 20:01	CONDIÇÃO CLIMÁTICA ADVERSA	NUOES-CHA	PINHALZINHO	60701	1502	22
24175561	26/11/2021 07:26	26/11/2021 07:31	NÃO IDENTIFICADA	NUOES-CHA	QUILOMBO	62305	5	1780
24175561	26/11/2021 07:26	26/11/2021 10:04	NÃO IDENTIFICADA	NUOES-CHA	QUILOMBO	62305	158	64
24175561	25/11/2021 18:57	25/11/2021 23:08	NÃO IDENTIFICADA	NUOES-CHA	QUILOMBO	62305	251	3481
24175619	25/11/2021 19:03	25/11/2021 21:19	CONDIÇÃO CLIMÁTICA ADVERSA	UNSMO	S M OESTE	80728	136	899
24175622	25/11/2021 19:12	25/11/2021 20:51	VEGETAÇÃO NA REDE	NUOES-CHA	CHAPECO	86514	99	1061
24175622	25/11/2021 19:10	25/11/2021 22:07	VEGETAÇÃO NA REDE	NUOES-CHA	CHAPECO	86514	177	1187
24175622	25/11/2021 19:03	25/11/2021 23:09	VEGETAÇÃO NA REDE	NUOES-CHA	CHAPECO	86514	246	333
24175622	25/11/2021 19:03	26/11/2021 01:10	VEGETAÇÃO NA REDE	NUOES-CHA	CHAPECO	86514	367	72
24175622	25/11/2021 19:10	26/11/2021 01:41	VEGETAÇÃO NA REDE	NUOES-CHA	CHAPECO	86514	391	962
24175631	25/11/2021 19:04	25/11/2021 23:24	VEGETAÇÃO FORA DA FAIXA	NUOES-CHA	PINHALZINHO	80879	260	185

DOC	DATA INICIO	DATA FIM	DESCRIÇÃO	Unidade	Munic. do Eq.Res.	EQPTO. RESP.	DURAÇÃO	QTDE UC
24175642	25/11/2021 19:06	26/11/2021 09:10	DESCARGA ATMOSFERICA	NUOES-CHA	GUATAMBU	6776	844	6
24175656	25/11/2021 23:31	25/11/2021 23:58	CONDIÇÃO CLIMÁTICA ADVERSA	UNCON	SEARA	519	27	427
24175656	25/11/2021 19:05	25/11/2021 21:03	CONDIÇÃO CLIMÁTICA ADVERSA	UNCON	SEARA	519	118	216
24175656	25/11/2021 23:31	26/11/2021 01:45	CONDIÇÃO CLIMÁTICA ADVERSA	UNCON	SEARA	519	134	813
24175656	25/11/2021 19:05	26/11/2021 08:09	CONDIÇÃO CLIMÁTICA ADVERSA	UNCON	SEARA	519	784	266
24175656	25/11/2021 19:05	26/11/2021 09:46	CONDIÇÃO CLIMÁTICA ADVERSA	UNCON	SEARA	519	881	659
24175656	25/11/2021 19:37	26/11/2021 11:10	CONDIÇÃO CLIMÁTICA ADVERSA	UNCON	SEARA	519	933	25
24175656	25/11/2021 19:22	26/11/2021 12:26	CONDIÇÃO CLIMÁTICA ADVERSA	UNCON	SEARA	519	1024	186
24175656	25/11/2021 19:36	26/11/2021 15:30	CONDIÇÃO CLIMÁTICA ADVERSA	UNCON	SEARA	519	1194	113
24175656	25/11/2021 19:26	26/11/2021 15:23	CONDIÇÃO CLIMÁTICA ADVERSA	UNCON	SEARA	519	1197	22
24175656	25/11/2021 19:05	26/11/2021 17:35	CONDIÇÃO CLIMÁTICA ADVERSA	UNCON	SEARA	519	1350	34
24175662	25/11/2021 19:05	26/11/2021 08:28	VEGETAÇÃO NA REDE	UNSMO		4954	803	29
24175689	25/11/2021 19:05	25/11/2021 22:42	VEGETAÇÃO NA REDE	NUOES-CHA	CHAPECO	3050	217	72
24175722	25/11/2021 19:06	25/11/2021 23:28	MÁ CONEXÃO COM CONECTOR NO RAMAL DE LIGAÇÃO	UNSMO	GUARUJA DO SUL	7799	262	1
24175763	25/11/2021 19:07	25/11/2021 20:07	VEGETAÇÃO NA REDE	NUOES-CHA	IPUACU	527	60	2817
24175789	25/11/2021 19:08	25/11/2021 22:00	CONDIÇÃO CLIMÁTICA ADVERSA	UNSMO	ITAPIRANGA	61301	172	1110
24175789	25/11/2021 19:08	25/11/2021 22:18	CONDIÇÃO CLIMÁTICA ADVERSA	UNSMO	ITAPIRANGA	61301	190	1049
24175791	26/11/2021 16:49	26/11/2021 17:29	DESCARGA ATMOSFERICA	UNSMO	ITAPIRANGA	14121	40	26
24175791	25/11/2021 19:08	26/11/2021 17:31	DESCARGA ATMOSFERICA	UNSMO	ITAPIRANGA	14121	1343	3
24175818	25/11/2021 19:09	25/11/2021 21:55	VEGETAÇÃO NA REDE	NUOES-CHA	PINHALZINHO	14250	166	73
24175835	25/11/2021 19:09	26/11/2021 01:36	RAMAL DE LIGAÇÃO PARTIDO	NUOES-CHA	UNIAO DO OESTE	10020	387	1
24175851	25/11/2021 19:10	26/11/2021 22:30	VEGETAÇÃO NA REDE	NUOES-CHA	CHAPECO	3033	1640	22
24175855	25/11/2021 19:12	26/11/2021 18:19	VEGETAÇÃO NA REDE	UNSMO	SAO JOSE DO CEDRO	82213	1387	55
24175859	25/11/2021 19:09	25/11/2021 20:26	CONDIÇÃO CLIMÁTICA ADVERSA	UNSMO	MARAVILHA	62604	77	4328
24175911	25/11/2021 19:10	25/11/2021 21:07	CONDIÇÃO CLIMÁTICA ADVERSA	UNSMO	S M OESTE	548	117	840
24175911	25/11/2021 19:10	25/11/2021 23:11	CONDIÇÃO CLIMÁTICA ADVERSA	UNSMO	S M OESTE	548	241	1190

DOC	DATA INICIO	DATA FIM	DESCRIÇÃO	Unidade	Munic. do Eq.Res.	EQPTO. RESP.	DURAÇÃO	QTDE UC
24175911	25/11/2021 21:21	26/11/2021 01:35	CONDIÇÃO CLIMÁTICA ADVERSA	UNSMO	S M OESTE	548	254	840
24175913	25/11/2021 19:11	26/11/2021 16:55	DESCARGA ATMOSFERICA	UNSMO	DESCANSO	3418	1304	9
24175935	25/11/2021 19:11	25/11/2021 21:17	MÁ CONEXÃO COM CONECTOR NO RAMAL DE LIGAÇÃO	NUOES-CHA	CHAPECO	17816	126	1
24175945	25/11/2021 19:11	26/11/2021 00:50	CONDIÇÃO CLIMÁTICA ADVERSA	NUOES-CHA	CHAPECO	3034	339	152
24175949	26/11/2021 14:30	26/11/2021 14:50	POSTE AVARIADO (ESPECIFICAR)	UNSMO	SAO JOAO DO OESTE	82229	20	41
24175949	25/11/2021 19:14	26/11/2021 01:34	POSTE AVARIADO (ESPECIFICAR)	UNSMO	SAO JOAO DO OESTE	82229	380	41
24175952	25/11/2021 19:12	26/11/2021 08:50	DESCARGA ATMOSFERICA	UNSMO	DIONISIO CERQUEIRA	3625	818	4
24176002	26/11/2021 13:20	26/11/2021 14:26	CONDIÇÃO CLIMÁTICA ADVERSA	NUOES-CHA	CORONEL FREITAS	502	66	19
24176002	25/11/2021 19:21	25/11/2021 22:01	CONDIÇÃO CLIMÁTICA ADVERSA	NUOES-CHA	CORONEL FREITAS	502	160	1216
24176002	25/11/2021 19:21	26/11/2021 02:14	CONDIÇÃO CLIMÁTICA ADVERSA	NUOES-CHA	CORONEL FREITAS	502	413	230
24176002	25/11/2021 19:21	26/11/2021 13:02	CONDIÇÃO CLIMÁTICA ADVERSA	NUOES-CHA	CORONEL FREITAS	502	1061	124
24176002	25/11/2021 19:15	26/11/2021 13:02	CONDIÇÃO CLIMÁTICA ADVERSA	NUOES-CHA	CORONEL FREITAS	502	1067	34
24176002	25/11/2021 19:21	26/11/2021 14:26	CONDIÇÃO CLIMÁTICA ADVERSA	NUOES-CHA	CORONEL FREITAS	502	1145	273
24176002	25/11/2021 19:21	26/11/2021 15:08	CONDIÇÃO CLIMÁTICA ADVERSA	NUOES-CHA	CORONEL FREITAS	502	1187	22
24176002	25/11/2021 19:12	26/11/2021 18:56	CONDIÇÃO CLIMÁTICA ADVERSA	NUOES-CHA	CORONEL FREITAS	502	1424	314
24176002	25/11/2021 19:11	26/11/2021 19:00	CONDIÇÃO CLIMÁTICA ADVERSA	NUOES-CHA	CORONEL FREITAS	502	1429	37
24176002	25/11/2021 19:21	26/11/2021 19:12	CONDIÇÃO CLIMÁTICA ADVERSA	NUOES-CHA	CORONEL FREITAS	502	1431	141
24176002	25/11/2021 19:21	26/11/2021 20:02	CONDIÇÃO CLIMÁTICA ADVERSA	NUOES-CHA	CORONEL FREITAS	502	1481	39
24176043	25/11/2021 19:13	26/11/2021 17:12	VEGETAÇÃO NA REDE	UNSMO	S M OESTE	80155	1319	7
24176047	25/11/2021 19:13	25/11/2021 22:21	VEGETAÇÃO NA REDE	NUOES-CHA	CHAPECO	523	188	613
24176103	26/11/2021 15:30	26/11/2021 16:19	VEGETAÇÃO NA REDE	UNSMO	PALMITOS	18783	49	4
24176111	25/11/2021 19:14	25/11/2021 22:41	VEGETAÇÃO NA REDE	UNSMO	GUARUJA DO SUL	3446	207	3
24176191	25/11/2021 19:15	25/11/2021 19:24	VEGETAÇÃO NA REDE	UNCON		89082	9	81
24176191	25/11/2021 23:09	26/11/2021 16:32	VEGETAÇÃO NA REDE	UNCON		89082	1043	81
24176191	26/11/2021 16:33	27/11/2021 15:33	VEGETAÇÃO NA REDE	UNCON		89082	1380	19
24176272	25/11/2021 19:17	26/11/2021 07:22	CONDIÇÃO CLIMÁTICA ADVERSA	NUOES-CHA	CHAPECO	4135	725	33



DOC	DATA INICIO	DATA FIM	DESCRIÇÃO	Unidade	Munic. do Eq.Res.	EQPTO. RESP.	DURAÇÃO	QTDE UC
24176276	25/11/2021 19:17	26/11/2021 08:30	CONDIÇÃO CLIMÁTICA ADVERSA	NUOES-CHA		89062	793	202
24176276	25/11/2021 19:17	26/11/2021 10:03	CONDIÇÃO CLIMÁTICA ADVERSA	NUOES-CHA		89062	886	206
24176276	25/11/2021 19:17	26/11/2021 10:35	CONDIÇÃO CLIMÁTICA ADVERSA	NUOES-CHA		89062	918	24
24176310	26/11/2021 11:05	26/11/2021 11:42	VEGETAÇÃO NA REDE	NUOES-CHA	QUILOMBO	62303	37	141
24176310	25/11/2021 19:17	25/11/2021 23:17	VEGETAÇÃO NA REDE	NUOES-CHA	QUILOMBO	62303	240	2271
24176310	26/11/2021 09:24	26/11/2021 15:25	VEGETAÇÃO NA REDE	NUOES-CHA	QUILOMBO	62303	361	8
24176310	26/11/2021 04:49	26/11/2021 13:07	VEGETAÇÃO NA REDE	NUOES-CHA	QUILOMBO	62303	498	34
24176310	26/11/2021 06:29	26/11/2021 17:13	VEGETAÇÃO NA REDE	NUOES-CHA	QUILOMBO	62303	644	3
24176310	25/11/2021 19:02	26/11/2021 12:35	VEGETAÇÃO NA REDE	NUOES-CHA	QUILOMBO	62303	1053	82
24176310	25/11/2021 19:13	26/11/2021 14:30	VEGETAÇÃO NA REDE	NUOES-CHA	QUILOMBO	62303	1157	24
24176323	25/11/2021 19:18	26/11/2021 14:34	OUTROS COMPONENTES	UNSMO	S M OESTE	4375	1156	2
24176340	25/11/2021 19:18	25/11/2021 21:09	NÃO IDENTIFICADA	NUOES-CHA	CHAPECO	86524	111	166
24176402	25/11/2021 19:19	26/11/2021 11:28	VEGETAÇÃO FORA DA FAIXA	NUOES-CHA	CHAPECO	4399	969	11
24176439	25/11/2021 19:20	25/11/2021 20:48	CONDIÇÃO CLIMÁTICA ADVERSA	NUOES-CHA	QUILOMBO	62302	88	614
24176439	25/11/2021 21:32	26/11/2021 01:32	CONDIÇÃO CLIMÁTICA ADVERSA	NUOES-CHA	QUILOMBO	62302	240	614
24176527	25/11/2021 19:23	26/11/2021 15:16	CONDIÇÃO CLIMÁTICA ADVERSA	UNSMO		82764	1193	5
24176642	25/11/2021 19:26	26/11/2021 13:28	CONDIÇÃO CLIMÁTICA ADVERSA	UNSMO	SANTA HELENA	82655	1082	32
24176671	25/11/2021 19:24	26/11/2021 13:00	NÃO IDENTIFICADA	NUOES-CHA	CHAPECO	621	1056	217
24176692	26/11/2021 00:35	26/11/2021 00:40	VEGETAÇÃO NA REDE	UNCON	SEARA	60301	5	328
24176692	26/11/2021 07:25	26/11/2021 07:32	VEGETAÇÃO NA REDE	UNCON	SEARA	60301	7	2010
24176692	25/11/2021 19:25	25/11/2021 22:28	VEGETAÇÃO NA REDE	UNCON	SEARA	60301	183	2010
24176692	25/11/2021 19:25	25/11/2021 23:08	VEGETAÇÃO NA REDE	UNCON	SEARA	60301	223	328
24176692	25/11/2021 19:25	26/11/2021 10:14	VEGETAÇÃO NA REDE	UNCON	SEARA	60301	889	192
24176692	25/11/2021 19:25	26/11/2021 11:34	VEGETAÇÃO NA REDE	UNCON	SEARA	60301	969	13
24176692	25/11/2021 19:25	26/11/2021 12:40	VEGETAÇÃO NA REDE	UNCON	SEARA	60301	1035	5
24176725	25/11/2021 19:29	26/11/2021 10:58	NÃO IDENTIFICADA	UNSMO	PARAISO	82268	929	32

DOC	DATA INICIO	DATA FIM	DESCRIÇÃO	Unidade	Munic. do Eq.Res.	EQPTO. RESP.	DURAÇÃO	QTDE UC
24176727	26/11/2021 07:23	26/11/2021 09:56	VEGETAÇÃO NA REDE	UNCON	ITA	709	153	47
24176743	25/11/2021 19:26	26/11/2021 19:54	CONDIÇÃO CLIMÁTICA ADVERSA	UNSMO	PRINCESA	15299	1468	2
24176756	25/11/2021 19:25	26/11/2021 10:12	VEGETAÇÃO NA REDE	UNCON	ARVOREDO	578	887	116
24176756	25/11/2021 19:25	26/11/2021 10:40	VEGETAÇÃO NA REDE	UNCON	ARVOREDO	578	915	5
24176816	25/11/2021 19:28	25/11/2021 22:47	CONDIÇÃO CLIMÁTICA ADVERSA	NUOES-CHA	CHAPECO	4030	199	453
24176832	25/11/2021 19:28	26/11/2021 01:35	VEGETAÇÃO NA REDE	UNCON	SEARA	60303	367	795
24176832	25/11/2021 19:28	26/11/2021 02:19	VEGETAÇÃO NA REDE	UNCON	SEARA	60303	411	309
24176840	26/11/2021 02:20	26/11/2021 16:30	CONDIÇÃO CLIMÁTICA ADVERSA	UNCON	SEARA	763	850	87
24176939	25/11/2021 19:24	25/11/2021 19:31	VEGETAÇÃO NA REDE	UNCON	SEARA	60304	7	697
24176939	26/11/2021 01:21	26/11/2021 01:36	VEGETAÇÃO NA REDE	UNCON	SEARA	60304	15	2063
24176939	25/11/2021 19:31	25/11/2021 20:52	VEGETAÇÃO NA REDE	UNCON	SEARA	60304	81	2063
24176939	25/11/2021 22:05	26/11/2021 16:42	VEGETAÇÃO NA REDE	UNCON	SEARA	60304	1117	41
24176939	25/11/2021 22:05	27/11/2021 15:30	VEGETAÇÃO NA REDE	UNCON	SEARA	60304	2485	5
24176947	25/11/2021 19:31	26/11/2021 08:17	DESCARGA ATMOSFERICA	NUOES-CHA		82104	766	64
24176951	25/11/2021 19:31	26/11/2021 21:33	CONDIÇÃO CLIMÁTICA ADVERSA	NUOES-CHA		82105	1562	84
24177029	25/11/2021 19:36	26/11/2021 10:16	VEGETAÇÃO NA REDE	UNSMO	DIONISIO CERQUEIRA	13767	880	4
24177030	25/11/2021 19:05	25/11/2021 21:33	CONDIÇÃO CLIMÁTICA ADVERSA	UNSMO	GUARUJA DO SUL	504	148	684
24177044	25/11/2021 19:33	26/11/2021 12:00	VEGETAÇÃO FORA DA FAIXA	UNSMO	PALMITOS	82362	987	18
24177046	25/11/2021 19:35	26/11/2021 00:18	RAMAL DE LIGAÇÃO PARTIDO	NUOES-CHA	ABELARDO LUZ	18645	283	1
24177226	25/11/2021 19:37	25/11/2021 23:35	CONDIÇÃO CLIMÁTICA ADVERSA	UNCON	FAXINAL DOS GUEDES	530	238	140
24177236	25/11/2021 19:37	25/11/2021 20:06	NÃO IDENTIFICADA	NUOES-CHA	CHAPECO	60207	29	2996
24177236	25/11/2021 21:21	25/11/2021 21:59	NÃO IDENTIFICADA	NUOES-CHA	CHAPECO	60207	38	3071
24177236	25/11/2021 19:37	25/11/2021 21:01	NÃO IDENTIFICADA	NUOES-CHA	CHAPECO	60207	84	3071
24177263	25/11/2021 19:38	26/11/2021 07:36	CONDIÇÃO CLIMÁTICA ADVERSA	UNCON	SEARA	80175	718	87
24177266	25/11/2021 19:40	26/11/2021 16:55	VEGETAÇÃO NA REDE	UNSMO	MARAVILHA	9827	1275	4
24177283	25/11/2021 19:37	26/11/2021 01:45	CONDIÇÃO CLIMÁTICA ADVERSA	NUOES-CHA	CHAPECO	649	368	39

DOC	DATA INICIO	DATA FIM	DESCRIÇÃO	Unidade	Munic. do Eq.Res.	EQPTO. RESP.	DURAÇÃO	QTDE UC
24177283	25/11/2021 19:37	26/11/2021 21:13	CONDIÇÃO CLIMÁTICA ADVERSA	NUOES-CHA	CHAPECO	649	1536	2
24177284	25/11/2021 22:19	25/11/2021 23:49	VEGETAÇÃO NA REDE	UNCON	ALTO BELA VISTA	537	90	867
24177284	25/11/2021 19:37	25/11/2021 22:18	VEGETAÇÃO NA REDE	UNCON	ALTO BELA VISTA	537	161	867
24177306	26/11/2021 11:56	26/11/2021 12:00	VEGETAÇÃO NA REDE	UNCON	FAXINAL DOS GUEDES	531	4	54
24177306	26/11/2021 09:59	26/11/2021 10:54	VEGETAÇÃO NA REDE	UNCON	FAXINAL DOS GUEDES	531	55	126
24177306	26/11/2021 10:55	26/11/2021 11:55	VEGETAÇÃO NA REDE	UNCON	FAXINAL DOS GUEDES	531	60	105
24177306	25/11/2021 19:38	25/11/2021 21:50	VEGETAÇÃO NA REDE	UNCON	FAXINAL DOS GUEDES	531	132	228
24177306	25/11/2021 21:51	26/11/2021 09:59	VEGETAÇÃO NA REDE	UNCON	FAXINAL DOS GUEDES	531	728	126
24177352	25/11/2021 19:41	25/11/2021 23:56	VEGETAÇÃO NA REDE	NUOES-CHA	SAO CARLOS	761	255	67
24177368	26/11/2021 00:27	26/11/2021 09:45	CONDIÇÃO CLIMÁTICA ADVERSA	UNCON	XAVANTINA	708	558	40
24177397	25/11/2021 22:41	26/11/2021 10:55	VEGETAÇÃO NA REDE	UNCON	XAVANTINA	3437	734	29
24177527	25/11/2021 19:43	26/11/2021 08:48	VEGETAÇÃO NA REDE	UNSMO	PALMITOS	89059	785	113
24177528	25/11/2021 19:42	25/11/2021 21:25	VEGETAÇÃO NA REDE	UNCON	CONCORDIA	501	103	925
24177595	25/11/2021 19:45	25/11/2021 22:13	VEGETAÇÃO FORA DA FAIXA	NUOES-CHA	MODELO	3286	148	50
24177615	25/11/2021 19:44	27/11/2021 15:23	CONDIÇÃO CLIMÁTICA ADVERSA	UNCON	VARGEAO	11095	2619	81
24177616	25/11/2021 22:41	26/11/2021 00:26	CONDIÇÃO CLIMÁTICA ADVERSA	UNCON	XAVANTINA	518	105	306
24177628	26/11/2021 01:04	26/11/2021 01:07	CONDIÇÃO CLIMÁTICA ADVERSA	UNCON	IPUMIRIM	1369	3	246
24177628	26/11/2021 00:16	26/11/2021 00:25	CONDIÇÃO CLIMÁTICA ADVERSA	UNCON	IPUMIRIM	1369	9	363
24177628	26/11/2021 12:56	26/11/2021 13:22	CONDIÇÃO CLIMÁTICA ADVERSA	UNCON	IPUMIRIM	1369	26	75
24177628	26/11/2021 00:25	26/11/2021 01:07	CONDIÇÃO CLIMÁTICA ADVERSA	UNCON	IPUMIRIM	1369	42	182
24177628	25/11/2021 19:44	26/11/2021 00:16	CONDIÇÃO CLIMÁTICA ADVERSA	UNCON	IPUMIRIM	1369	272	609
24177628	26/11/2021 00:25	26/11/2021 12:56	CONDIÇÃO CLIMÁTICA ADVERSA	UNCON	IPUMIRIM	1369	751	75
24177628	26/11/2021 00:25	26/11/2021 15:08	CONDIÇÃO CLIMÁTICA ADVERSA	UNCON	IPUMIRIM	1369	883	106
24177628	25/11/2021 19:44	26/11/2021 13:35	CONDIÇÃO CLIMÁTICA ADVERSA	UNCON	IPUMIRIM	1369	1071	2
24177628	25/11/2021 19:44	26/11/2021 14:56	CONDIÇÃO CLIMÁTICA ADVERSA	UNCON	IPUMIRIM	1369	1152	43
24177628	25/11/2021 19:44	26/11/2021 16:55	CONDIÇÃO CLIMÁTICA ADVERSA	UNCON	IPUMIRIM	1369	1271	56



DOC	DATA INICIO	DATA FIM	DESCRIÇÃO	Unidade	Munic. do Eq.Res.	EQPTO. RESP.	DURAÇÃO	QTDE UC
24177628	25/11/2021 19:44	27/11/2021 14:10	CONDIÇÃO CLIMÁTICA ADVERSA	UNCON	IPUMIRIM	1369	2546	6
24177654	26/11/2021 06:49	26/11/2021 07:06	CONDIÇÃO CLIMÁTICA ADVERSA	UNCON	IPUMIRIM	11529	17	234
24177654	26/11/2021 11:50	26/11/2021 12:07	CONDIÇÃO CLIMÁTICA ADVERSA	UNCON	IPUMIRIM	11529	17	356
24177654	26/11/2021 03:55	26/11/2021 04:15	CONDIÇÃO CLIMÁTICA ADVERSA	UNCON	IPUMIRIM	11529	20	59
24177654	26/11/2021 04:17	26/11/2021 06:25	CONDIÇÃO CLIMÁTICA ADVERSA	UNCON	IPUMIRIM	11529	128	59
24177654	26/11/2021 03:55	26/11/2021 08:40	CONDIÇÃO CLIMÁTICA ADVERSA	UNCON	IPUMIRIM	11529	285	48
24177654	25/11/2021 19:45	26/11/2021 03:54	CONDIÇÃO CLIMÁTICA ADVERSA	UNCON	IPUMIRIM	11529	489	452
24177654	26/11/2021 03:55	26/11/2021 12:55	CONDIÇÃO CLIMÁTICA ADVERSA	UNCON	IPUMIRIM	11529	540	170
24177654	25/11/2021 19:45	26/11/2021 11:27	CONDIÇÃO CLIMÁTICA ADVERSA	UNCON	IPUMIRIM	11529	942	73
24177654	25/11/2021 19:45	29/11/2021 11:00	CONDIÇÃO CLIMÁTICA ADVERSA	UNCON	IPUMIRIM	11529	5235	1
24177693	25/11/2021 19:48	26/11/2021 11:25	RAMAL DE LIGAÇÃO PARTIDO	UNSMO	S M OESTE	6282	937	1
24177728	25/11/2021 22:41	26/11/2021 09:41	VEGETAÇÃO NA REDE	UNCON		89089	660	118
24177753	25/11/2021 19:47	26/11/2021 20:21	CONDIÇÃO CLIMÁTICA ADVERSA	UNCON	PASSOS MAIA	82022	1474	17
24177801	25/11/2021 19:48	25/11/2021 21:55	VEGETAÇÃO NA REDE	UNCON	CONCORDIA	3007	127	232
24177802	26/11/2021 08:31	26/11/2021 09:05	VEGETAÇÃO NA REDE	UNCON	IPUMIRIM	86502	34	5
24177802	26/11/2021 04:56	26/11/2021 08:30	VEGETAÇÃO NA REDE	UNCON	IPUMIRIM	86502	214	337
24177802	25/11/2021 19:48	26/11/2021 04:48	VEGETAÇÃO NA REDE	UNCON	IPUMIRIM	86502	540	337
24177820	25/11/2021 19:49	26/11/2021 09:12	CONDIÇÃO CLIMÁTICA ADVERSA	UNCON	CONCORDIA	3795	803	32
24177853	25/11/2021 19:53	26/11/2021 08:18	VEGETAÇÃO NA REDE	UNSMO	DESCANSO	76197	745	25
24177960	26/11/2021 01:25	26/11/2021 04:48	CONDIÇÃO CLIMÁTICA ADVERSA	UNCON	IPUMIRIM	742	203	46
24177960	25/11/2021 19:52	26/11/2021 01:20	CONDIÇÃO CLIMÁTICA ADVERSA	UNCON	IPUMIRIM	742	328	46
24177994	25/11/2021 23:05	25/11/2021 23:42	CONDIÇÃO CLIMÁTICA ADVERSA	UNCON	ARABUTA	535	37	37
24177994	25/11/2021 19:52	25/11/2021 21:01	CONDIÇÃO CLIMÁTICA ADVERSA	UNCON	ARABUTA	535	69	992
24177994	25/11/2021 19:38	25/11/2021 22:10	CONDIÇÃO CLIMÁTICA ADVERSA	UNCON	ARABUTA	535	152	438
24177994	25/11/2021 19:38	25/11/2021 23:04	CONDIÇÃO CLIMÁTICA ADVERSA	UNCON	ARABUTA	535	206	117
24177994	25/11/2021 19:38	25/11/2021 23:44	CONDIÇÃO CLIMÁTICA ADVERSA	UNCON	ARABUTA	535	246	274

DOC	DATA INICIO	DATA FIM	DESCRIÇÃO	Unidade	Munic. do Eq.Res.	EQPTO. RESP.	DURAÇÃO	QTDE UC
24177994	26/11/2021 05:30	26/11/2021 10:20	CONDIÇÃO CLIMÁTICA ADVERSA	UNCON	ARABUTA	535	290	33
24177994	25/11/2021 23:05	26/11/2021 09:15	CONDIÇÃO CLIMÁTICA ADVERSA	UNCON	ARABUTA	535	610	80
24177994	25/11/2021 19:38	26/11/2021 17:55	CONDIÇÃO CLIMÁTICA ADVERSA	UNCON	ARABUTA	535	1337	143
24178028	26/11/2021 01:25	26/11/2021 02:37	CONDUTOR DESREGULADO	UNCON	IPUMIRIM	527	72	1011
24178028	25/11/2021 19:52	26/11/2021 01:20	CONDUTOR DESREGULADO	UNCON	IPUMIRIM	527	328	1011
24178046	25/11/2021 20:07	26/11/2021 17:47	CONDIÇÃO CLIMÁTICA ADVERSA	NUOES-CHA	GUATAMBU	5904	1300	11
24178046	25/11/2021 19:54	26/11/2021 17:47	CONDIÇÃO CLIMÁTICA ADVERSA	NUOES-CHA	GUATAMBU	5904	1313	5
24178050	25/11/2021 19:56	25/11/2021 22:10	CONDIÇÃO CLIMÁTICA ADVERSA	NUOES-CHA	CHAPECO	81429	134	394
24178072	25/11/2021 19:53	26/11/2021 11:06	VEGETAÇÃO NA REDE	UNSMO	SAO JOAO DO OESTE	89123	913	141
24178140	25/11/2021 19:55	25/11/2021 23:24	VEGETAÇÃO FORA DA FAIXA	NUOES-CHA	CHAPECO	4036	209	190
24178156	25/11/2021 19:55	26/11/2021 13:55	NÃO IDENTIFICADA	NUOES-CHA	MODELO	14260	1080	4
24178272	25/11/2021 22:08	26/11/2021 11:00	CONDIÇÃO CLIMÁTICA ADVERSA	UNCON	ARABUTA	4267	772	35
24178272	25/11/2021 19:58	26/11/2021 15:41	CONDIÇÃO CLIMÁTICA ADVERSA	UNCON	ARABUTA	4267	1183	63
24178311	25/11/2021 19:59	26/11/2021 01:20	CONDIÇÃO CLIMÁTICA ADVERSA	UNCON		89085	321	126
24178311	26/11/2021 01:25	27/11/2021 12:27	CONDIÇÃO CLIMÁTICA ADVERSA	UNCON		89085	2102	126
24178333	25/11/2021 20:00	26/11/2021 00:12	CONDIÇÃO CLIMÁTICA ADVERSA	UNCON	CONCORDIA	548	252	802
24178333	25/11/2021 20:00	26/11/2021 01:10	CONDIÇÃO CLIMÁTICA ADVERSA	UNCON	CONCORDIA	548	310	549
24178333	25/11/2021 19:54	26/11/2021 01:16	CONDIÇÃO CLIMÁTICA ADVERSA	UNCON	CONCORDIA	548	322	697
24178335	25/11/2021 20:00	26/11/2021 08:55	VEGETAÇÃO NA REDE	UNCON	SEARA	9097	775	61
24178339	25/11/2021 20:00	26/11/2021 09:34	VEGETAÇÃO NA REDE	UNCON	PERITIBA	3866	814	5
24178401	26/11/2021 02:28	26/11/2021 02:37	CONDIÇÃO CLIMÁTICA ADVERSA	UNCON	IPUMIRIM	510	9	500
24178401	25/11/2021 20:01	26/11/2021 02:25	CONDIÇÃO CLIMÁTICA ADVERSA	UNCON	IPUMIRIM	510	384	500
24178401	25/11/2021 19:53	26/11/2021 02:51	CONDIÇÃO CLIMÁTICA ADVERSA	UNCON	IPUMIRIM	510	418	344
24178415	25/11/2021 20:03	26/11/2021 18:17	VEGETAÇÃO NA REDE	UNCON	CONCORDIA	5393	1334	5
24178516	25/11/2021 20:07	26/11/2021 16:49	CONDIÇÃO CLIMÁTICA ADVERSA	UNCON	CONCORDIA	80063	1242	3
24178526	25/11/2021 21:57	25/11/2021 22:12	NÃO IDENTIFICADA	NUMOS-JOA	CAPINZAL	50406	15	503

DOC	DATA INICIO	DATA FIM	DESCRIÇÃO	Unidade	Munic. do Eq.Res.	EQPTO. RESP.	DURAÇÃO	QTDE UC
24178526	25/11/2021 20:03	25/11/2021 20:34	NÃO IDENTIFICADA	NUMOS-JOA	CAPINZAL	50406	31	503
24178526	25/11/2021 20:03	25/11/2021 22:13	NÃO IDENTIFICADA	NUMOS-JOA	CAPINZAL	50406	130	5757
24178569	25/11/2021 20:05	26/11/2021 11:05	VEGETAÇÃO FORA DA FAIXA	NUMOS-JOA	IRANI	554	900	234
24178581	25/11/2021 20:05	27/11/2021 08:17	VEGETAÇÃO NA REDE	UNCON	CONCORDIA	80338	2172	3
24178593	25/11/2021 19:12	25/11/2021 21:23	CONDIÇÃO CLIMÁTICA ADVERSA	UNSMO	DESCANSO	537	131	4242
24178669	25/11/2021 20:08	26/11/2021 12:27	CONDIÇÃO CLIMÁTICA ADVERSA	NUMOS-JOA	IRANI	80239	979	457
24178693	25/11/2021 20:10	26/11/2021 19:27	DESCARGA ATMOSFERICA	UNCON	VARGEAO	6086	1397	11
24178732	25/11/2021 20:12	26/11/2021 15:22	VEGETAÇÃO NA REDE	UNCON	FAXINAL DOS GUEDES	80424	1150	5
24178791	25/11/2021 20:10	25/11/2021 22:48	FALHA EM ELO (ESPECIFICAR)	NUOES-CHA	CHAPECO	13074	158	43
24178800	25/11/2021 20:10	26/11/2021 01:57	CONDIÇÃO CLIMÁTICA ADVERSA	UNCON	CONCORDIA	60405	347	429
24178852	25/11/2021 20:12	26/11/2021 02:13	CONDIÇÃO CLIMÁTICA ADVERSA	NUMOS-JOA	CAPINZAL	4567	361	276
24178881	25/11/2021 20:12	26/11/2021 21:10	VEGETAÇÃO NA REDE	NUOES-CHA	CHAPECO	3096	1498	15
24178920	25/11/2021 20:13	25/11/2021 20:44	VEGETAÇÃO NA REDE	NUOES-CHA	CHAPECO	61102	31	4478
24178920	25/11/2021 20:13	25/11/2021 20:58	VEGETAÇÃO NA REDE	NUOES-CHA	CHAPECO	61102	45	581
24178960	25/11/2021 20:14	26/11/2021 13:52	DESCARGA ATMOSFERICA	UNSMO	S M OESTE	3371	1058	88
24178989	25/11/2021 20:16	26/11/2021 15:40	VEGETAÇÃO NA REDE	UNCON	CONCORDIA	8384	1164	12
24179071	25/11/2021 20:17	25/11/2021 23:55	RAMAL DE LIGAÇÃO PARTIDO	UNSMO	S M OESTE	6246	218	1
24179072	25/11/2021 20:17	26/11/2021 10:32	VEGETAÇÃO NA REDE	UNCON	JABORA	4978	855	9
24179114	25/11/2021 20:18	26/11/2021 09:10	CONDIÇÃO CLIMÁTICA ADVERSA	NUMOS-JOA	AGUA DOCE	506	772	556
24179154	25/11/2021 20:20	26/11/2021 07:24	VEGETAÇÃO NA REDE	NUMOS-JOA	CAPINZAL	82208	664	36
24179191	25/11/2021 20:22	26/11/2021 09:47	VEGETAÇÃO NA REDE	UNCON	CONCORDIA	6008	805	18
24179222	25/11/2021 20:21	26/11/2021 02:29	CONDIÇÃO CLIMÁTICA ADVERSA	NUMOS-JOA	CAPINZAL	3904	368	329
24179225	25/11/2021 20:22	26/11/2021 01:36	CONDIÇÃO CLIMÁTICA ADVERSA	NUMOS-JOA		86507	314	266
24179225	25/11/2021 20:22	26/11/2021 01:54	CONDIÇÃO CLIMÁTICA ADVERSA	NUMOS-JOA		86507	332	28
24179225	25/11/2021 20:22	26/11/2021 09:50	CONDIÇÃO CLIMÁTICA ADVERSA	NUMOS-JOA		86507	808	36
24179234	25/11/2021 20:22	25/11/2021 21:18	CONDIÇÃO CLIMÁTICA ADVERSA	NUOES-CHA	ABELARDO LUZ	538	56	2866

DOC	DATA INICIO	DATA FIM	DESCRIÇÃO	Unidade	Munic. do Eq.Res.	EQPTO. RESP.	DURAÇÃO	QTDE UC
24179234	25/11/2021 19:38	25/11/2021 21:24	CONDIÇÃO CLIMÁTICA ADVERSA	NUOES-CHA	ABELARDO LUZ	538	106	2453
24179234	25/11/2021 19:38	25/11/2021 23:44	CONDIÇÃO CLIMÁTICA ADVERSA	NUOES-CHA	ABELARDO LUZ	538	246	1592
24179250	25/11/2021 20:22	25/11/2021 22:29	CONDIÇÃO CLIMÁTICA ADVERSA	NUMOS-JOA	IRANI	561	127	139
24179309	25/11/2021 20:24	26/11/2021 11:37	VEGETAÇÃO FORA DA FAIXA	UNSMO	MONDAI	89039	913	295
24179313	25/11/2021 20:24	26/11/2021 13:43	VEGETAÇÃO FORA DA FAIXA	UNSMO	CUNHA PORA	3570	1039	5
24179317	25/11/2021 20:20	25/11/2021 21:03	CONDIÇÃO CLIMÁTICA ADVERSA	UNSMO	IRACEMINHA	560	43	803
24179317	25/11/2021 20:20	25/11/2021 21:40	CONDIÇÃO CLIMÁTICA ADVERSA	UNSMO	IRACEMINHA	560	80	546
24179317	25/11/2021 20:20	25/11/2021 22:37	CONDIÇÃO CLIMÁTICA ADVERSA	UNSMO	IRACEMINHA	560	137	215
24179317	25/11/2021 20:20	25/11/2021 23:21	CONDIÇÃO CLIMÁTICA ADVERSA	UNSMO	IRACEMINHA	560	181	716
24179590	25/11/2021 20:20	25/11/2021 22:54	CONDIÇÃO CLIMÁTICA ADVERSA	UNSMO	ANCHIETA	502	154	472
24179626	25/11/2021 20:31	26/11/2021 03:05	DESCARGA ATMOSFERICA	NUMOS-JOA	JOACABA	4362	394	347
24179638	25/11/2021 20:32	26/11/2021 11:36	VEGETAÇÃO FORA DA FAIXA	UNSMO	SAO JOAO DO OESTE	82288	904	32
24179666	25/11/2021 20:32	26/11/2021 09:08	VEGETAÇÃO NA REDE	NUMOS-JOA	CATANDUVAS	4486	756	5
24179667	25/11/2021 20:34	26/11/2021 17:10	VEGETAÇÃO NA REDE	UNSMO	MONDAI	14787	1236	68
24179667	25/11/2021 20:34	27/11/2021 15:01	VEGETAÇÃO NA REDE	UNSMO	MONDAI	14787	2547	4
24179696	25/11/2021 20:33	25/11/2021 21:38	DESCARGA ATMOSFERICA	NUMOS-JOA	CAMPOS NOVOS	80092	65	200
24179700	25/11/2021 20:33	26/11/2021 08:50	DESCARGA ATMOSFERICA	NUMOS-JOA	OURO	4503	737	18
24179737	25/11/2021 20:35	26/11/2021 12:01	CONDIÇÃO CLIMÁTICA ADVERSA	NUOES-CHA	CHAPECO	4575	926	22
24179783	25/11/2021 20:34	25/11/2021 22:11	VEGETAÇÃO FORA DA FAIXA	NUMOS-JOA	LUZERNA	504	97	115
24179783	25/11/2021 23:15	26/11/2021 01:42	VEGETAÇÃO FORA DA FAIXA	NUMOS-JOA	LUZERNA	504	147	1638
24179783	25/11/2021 20:34	25/11/2021 23:05	VEGETAÇÃO FORA DA FAIXA	NUMOS-JOA	LUZERNA	504	151	1189
24179783	25/11/2021 20:34	26/11/2021 08:06	VEGETAÇÃO FORA DA FAIXA	NUMOS-JOA	LUZERNA	504	692	41
24179783	25/11/2021 20:34	26/11/2021 09:50	VEGETAÇÃO FORA DA FAIXA	NUMOS-JOA	LUZERNA	504	796	26
24179851	25/11/2021 20:38	26/11/2021 16:05	VEGETAÇÃO NA REDE	NUMOS-JOA	AGUA DOCE	80308	1167	5
24179864	26/11/2021 18:31	27/11/2021 11:44	CONDIÇÃO CLIMÁTICA ADVERSA	NUOES-CHA	CORDILHEIRA ALTA	81608	1033	25
24179864	25/11/2021 20:43	26/11/2021 17:08	CONDIÇÃO CLIMÁTICA ADVERSA	NUOES-CHA	CORDILHEIRA ALTA	81608	1225	25

DOC	DATA INICIO	DATA FIM	DESCRIÇÃO	Unidade	Munic. do Eq.Res.	EQPTO. RESP.	DURAÇÃO	QTDE UC
24179870	25/11/2021 20:39	26/11/2021 04:13	VEGETAÇÃO NA REDE	NUMOS-JOA		82313	454	87
24179894	25/11/2021 20:40	26/11/2021 21:15	CONDIÇÃO CLIMÁTICA ADVERSA	UNCON	FAXINAL DOS GUEDES	80390	1475	11
24179915	25/11/2021 20:40	27/11/2021 00:09	CONDIÇÃO CLIMÁTICA ADVERSA	UNSMO	GUARACIABA	82437	1649	27
24179935	25/11/2021 20:43	26/11/2021 21:42	VEGETAÇÃO NA REDE	UNSMO	GUARACIABA	24470	1499	2
24179987	25/11/2021 20:42	25/11/2021 23:30	CONDIÇÃO CLIMÁTICA ADVERSA	NUMOS-JOA	OURO	596	168	292
24180012	25/11/2021 20:43	26/11/2021 08:35	DESCARGA ATMOSFERICA	NUMOS-JOA	JOACABA	5069	712	18
24180050	25/11/2021 22:18	25/11/2021 22:45	CONDIÇÃO CLIMÁTICA ADVERSA	UNSMO	MONDAI	513	27	483
24180050	26/11/2021 00:05	26/11/2021 00:36	CONDIÇÃO CLIMÁTICA ADVERSA	UNSMO	MONDAI	513	31	184
24180050	25/11/2021 22:17	26/11/2021 00:04	CONDIÇÃO CLIMÁTICA ADVERSA	UNSMO	MONDAI	513	107	265
24180050	25/11/2021 20:20	25/11/2021 22:17	CONDIÇÃO CLIMÁTICA ADVERSA	UNSMO	MONDAI	513	117	748
24180050	26/11/2021 00:05	26/11/2021 10:16	CONDIÇÃO CLIMÁTICA ADVERSA	UNSMO	MONDAI	513	611	81
24180078	25/11/2021 20:45	26/11/2021 07:37	DESCARGA ATMOSFERICA	NUMOS-JOA	CATANDUVAS	15336	652	43
24180123	25/11/2021 22:41	26/11/2021 11:40	DESCARGA ATMOSFERICA	UNCON	XAVANTINA	3434	779	12
24180222	25/11/2021 20:51	26/11/2021 08:29	CONDIÇÃO CLIMÁTICA ADVERSA	UNVID	PINHEIRO PRETO	80119	698	13
24180225	25/11/2021 20:53	26/11/2021 08:10	CONDIÇÃO CLIMÁTICA ADVERSA	NUMOS-JOA	TREZE TILIAS	80249	677	13
24180304	25/11/2021 20:53	25/11/2021 22:22	NÃO IDENTIFICADA	UNSMO	CUNHA PORA	82022	89	25
24180327	25/11/2021 20:54	26/11/2021 06:50	VEGETAÇÃO FORA DA FAIXA	NUMOS-JOA	CATANDUVAS	559	596	190
24180376	25/11/2021 20:56	25/11/2021 22:20	CONDIÇÃO CLIMÁTICA ADVERSA	UNVID	PINHEIRO PRETO	566	84	106
24180376	26/11/2021 09:21	26/11/2021 10:59	CONDIÇÃO CLIMÁTICA ADVERSA	UNVID	PINHEIRO PRETO	566	98	106
24180404	25/11/2021 21:00	26/11/2021 07:10	CONDIÇÃO CLIMÁTICA ADVERSA	UNCON	CONCORDIA	3407	610	111
24180406	25/11/2021 20:57	26/11/2021 11:23	CONDIÇÃO CLIMÁTICA ADVERSA	NUMOS-JOA	ERVAL VELHO	4335	866	8
24180451	25/11/2021 20:59	25/11/2021 23:30	DESCARGA ATMOSFERICA	UNCON	SEARA	80146	151	9
24180451	25/11/2021 23:59	26/11/2021 08:31	DESCARGA ATMOSFERICA	UNCON	SEARA	80146	512	9
24180553	25/11/2021 21:02	26/11/2021 00:10	CONDIÇÃO CLIMÁTICA ADVERSA	NUOES-CHA	CHAPECO	80738	188	93
24180566	25/11/2021 20:43	26/11/2021 07:42	VEGETAÇÃO FORA DA FAIXA	NUMOS-JOA	TREZE TILIAS	550	659	145
24180577	25/11/2021 21:03	26/11/2021 11:40	VEGETAÇÃO NA REDE	UNCON	FAXINAL DOS GUEDES	4968	877	121

DOC	DATA INICIO	DATA FIM	DESCRIÇÃO	Unidade	Munic. do Eq.Res.	EQPTO. RESP.	DURAÇÃO	QTDE UC
24180683	26/11/2021 01:00	26/11/2021 01:30	CONDIÇÃO CLIMÁTICA ADVERSA	UNVID	PINHEIRO PRETO	4248	30	65
24180683	25/11/2021 21:07	26/11/2021 00:59	CONDIÇÃO CLIMÁTICA ADVERSA	UNVID	PINHEIRO PRETO	4248	232	53
24180721	25/11/2021 21:09	26/11/2021 16:24	CONDIÇÃO CLIMÁTICA ADVERSA	NUMOS-JOA	CAMPOS NOVOS	4942	1155	2
24180789	25/11/2021 21:11	25/11/2021 23:55	CONDIÇÃO CLIMÁTICA ADVERSA	UNVID	CACADOR	557	164	288
24180789	25/11/2021 21:11	26/11/2021 10:32	CONDIÇÃO CLIMÁTICA ADVERSA	UNVID	CACADOR	557	801	175
24180833	25/11/2021 21:13	26/11/2021 10:20	VEGETAÇÃO FORA DA FAIXA	UNSMO	PALMITOS	89058	787	59
24180834	25/11/2021 21:13	25/11/2021 22:02	CONDIÇÃO CLIMÁTICA ADVERSA	NUPLA	SAO JOSE DO CERRITO	543	49	1695
24180834	25/11/2021 21:16	25/11/2021 22:22	CONDIÇÃO CLIMÁTICA ADVERSA	NUPLA	SAO JOSE DO CERRITO	543	66	243
24180834	25/11/2021 21:16	25/11/2021 22:37	CONDIÇÃO CLIMÁTICA ADVERSA	NUPLA	SAO JOSE DO CERRITO	543	81	12
24180834	25/11/2021 21:13	25/11/2021 23:39	CONDIÇÃO CLIMÁTICA ADVERSA	NUPLA	SAO JOSE DO CERRITO	543	146	60
24180834	25/11/2021 21:13	25/11/2021 23:57	CONDIÇÃO CLIMÁTICA ADVERSA	NUPLA	SAO JOSE DO CERRITO	543	164	335
24180834	25/11/2021 21:13	26/11/2021 19:49	CONDIÇÃO CLIMÁTICA ADVERSA	NUPLA	SAO JOSE DO CERRITO	543	1356	28
24180866	25/11/2021 21:14	25/11/2021 22:40	CONDIÇÃO CLIMÁTICA ADVERSA	UNVID	CACADOR	530	86	152
24180916	25/11/2021 21:16	26/11/2021 00:14	VEGETAÇÃO NA REDE	UNSMO	ITAPIRANGA	82373	178	35
24180955	25/11/2021 20:21	25/11/2021 22:42	VEGETAÇÃO FORA DA FAIXA	NUMOS-JOA	CATANDUVAS	558	141	11
24180955	25/11/2021 20:21	26/11/2021 00:05	VEGETAÇÃO FORA DA FAIXA	NUMOS-JOA	CATANDUVAS	558	224	224
24180965	25/11/2021 21:17	25/11/2021 23:44	VEGETAÇÃO NA REDE	UNVID	CACADOR	4768	147	566
24180995	25/11/2021 21:21	25/11/2021 23:25	CONDIÇÃO CLIMÁTICA ADVERSA	NUOES-CHA		89068	124	276
24181028	25/11/2021 21:20	26/11/2021 16:41	VEGETAÇÃO NA REDE	NUPLA	SAO JOSE DO CERRITO	19829	1161	4
24181049	25/11/2021 21:21	26/11/2021 04:48	CONDIÇÃO CLIMÁTICA ADVERSA	UNCON		82066	447	31
24181049	26/11/2021 04:56	26/11/2021 14:05	CONDIÇÃO CLIMÁTICA ADVERSA	UNCON		82066	549	31
24181077	25/11/2021 21:22	26/11/2021 00:39	DESCARGA ATMOSFERICA	UNVID	CACADOR	4809	197	14
24181140	25/11/2021 21:22	25/11/2021 22:59	NÃO IDENTIFICADA	NUOES-CHA	CHAPECO	521	97	389
24181150	25/11/2021 19:55	26/11/2021 01:14	VEGETAÇÃO NA REDE	NUMOS-JOA	JOACABA	539	319	528
24181155	26/11/2021 02:18	26/11/2021 02:24	DEFEITO EM CONDUTOR (ESPECIFICAR)	UNVID	CALMON	506	6	1636
24181155	25/11/2021 22:46	25/11/2021 23:40	DEFEITO EM CONDUTOR (ESPECIFICAR)	UNVID	CALMON	506	54	1636



DOC	DATA INICIO	DATA FIM	DESCRIÇÃO	Unidade	Munic. do Eq.Res.	EQPTO. RESP.	DURAÇÃO	QTDE UC
24181155	25/11/2021 21:15	25/11/2021 22:46	DEFEITO EM CONDUTOR (ESPECIFICAR)	UNVID	CALMON	506	91	1102
24181155	25/11/2021 22:46	26/11/2021 02:18	DEFEITO EM CONDUTOR (ESPECIFICAR)	UNVID	CALMON	506	212	126
24181155	26/11/2021 02:18	26/11/2021 10:22	DEFEITO EM CONDUTOR (ESPECIFICAR)	UNVID	CALMON	506	484	126
24181155	25/11/2021 22:46	26/11/2021 10:30	DEFEITO EM CONDUTOR (ESPECIFICAR)	UNVID	CALMON	506	704	596
24181155	25/11/2021 22:46	26/11/2021 10:38	DEFEITO EM CONDUTOR (ESPECIFICAR)	UNVID	CALMON	506	712	380
24181163	25/11/2021 21:25	26/11/2021 01:11	VEGETAÇÃO NA REDE	NUPLA	SAO JOSE DO CERRITO	521	226	158
24181163	25/11/2021 21:25	26/11/2021 07:50	VEGETAÇÃO NA REDE	NUPLA	SAO JOSE DO CERRITO	521	625	149
24181163	25/11/2021 21:25	26/11/2021 08:14	VEGETAÇÃO NA REDE	NUPLA	SAO JOSE DO CERRITO	521	649	307
24181174	25/11/2021 21:27	26/11/2021 08:00	DESCARGA ATMOSFERICA	NUOES-CHA	CHAPECO	80137	633	25
24181264	25/11/2021 21:29	25/11/2021 22:10	CONDIÇÃO CLIMÁTICA ADVERSA	NUMOS-JOA	CAMPOS NOVOS	82043	41	16
24181295	25/11/2021 21:31	25/11/2021 23:46	CONDIÇÃO CLIMÁTICA ADVERSA	NUOES-CHA	CHAPECO	4455	135	209
24181314	25/11/2021 21:33	26/11/2021 12:12	VEGETAÇÃO NA REDE	UNCON	SEARA	3555	879	14
24181339	25/11/2021 21:33	25/11/2021 23:30	VEGETAÇÃO NA REDE	UNCON	SEARA	786	117	34
24181339	25/11/2021 23:59	26/11/2021 14:00	VEGETAÇÃO NA REDE	UNCON	SEARA	786	841	34
24181398	25/11/2021 20:30	25/11/2021 21:44	CONDIÇÃO CLIMÁTICA ADVERSA	NUMOS-JOA	HERVAL D'OESTE	541	74	642
24181411	25/11/2021 21:35	26/11/2021 08:14	CONDIÇÃO CLIMÁTICA ADVERSA	UNCON	CONCORDIA	679	639	55
24181428	25/11/2021 21:37	26/11/2021 11:34	VEGETAÇÃO FORA DA FAIXA	UNSMO	PALMITOS	3795	837	6
24181454	25/11/2021 21:38	26/11/2021 00:02	CONDIÇÃO CLIMÁTICA ADVERSA	UNVID	LEBON REGIS	4905	144	58
24181454	25/11/2021 21:38	26/11/2021 11:28	CONDIÇÃO CLIMÁTICA ADVERSA	UNVID	LEBON REGIS	4905	830	210
24181528	25/11/2021 21:44	26/11/2021 08:16	VEGETAÇÃO NA REDE	UNCON		89112	632	78
24181550	25/11/2021 21:43	26/11/2021 09:34	VEGETAÇÃO NA REDE	UNCON	FAXINAL DOS GUEDES	517	711	32
24181550	25/11/2021 21:43	26/11/2021 17:00	VEGETAÇÃO NA REDE	UNCON	FAXINAL DOS GUEDES	517	1157	47
24181550	25/11/2021 20:34	26/11/2021 17:10	VEGETAÇÃO NA REDE	UNCON	FAXINAL DOS GUEDES	517	1236	54
24181550	25/11/2021 21:43	26/11/2021 18:19	VEGETAÇÃO NA REDE	UNCON	FAXINAL DOS GUEDES	517	1236	4
24181550	25/11/2021 20:34	27/11/2021 17:40	VEGETAÇÃO NA REDE	UNCON	FAXINAL DOS GUEDES	517	2706	91
24181575	25/11/2021 21:44	25/11/2021 22:21	NÃO IDENTIFICADA	UNSMO	PALMITOS	14741	37	34

DOC	DATA INICIO	DATA FIM	DESCRIÇÃO	Unidade	Munic. do Eq.Res.	EQPTO. RESP.	DURAÇÃO	QTDE UC
24181581	25/11/2021 21:46	26/11/2021 00:00	CONDIÇÃO CLIMÁTICA ADVERSA	NUPLA	CURITIBANOS	7943	134	56
24181620	25/11/2021 21:52	25/11/2021 23:30	DESCARGA ATMOSFERICA	NUPLA	CURITIBANOS	3079	98	129
24181639	26/11/2021 01:36	26/11/2021 11:30	VEGETAÇÃO NA REDE	UNCON	SEARA	3948	594	16
24181647	25/11/2021 21:16	25/11/2021 21:52	CONDIÇÃO CLIMÁTICA ADVERSA	NUMOS-JOA	VARGEM	567	36	1104
24181647	25/11/2021 21:16	26/11/2021 00:01	CONDIÇÃO CLIMÁTICA ADVERSA	NUMOS-JOA	VARGEM	567	165	121
24181647	25/11/2021 21:16	26/11/2021 02:52	CONDIÇÃO CLIMÁTICA ADVERSA	NUMOS-JOA	VARGEM	567	336	150
24181647	25/11/2021 21:16	26/11/2021 14:02	CONDIÇÃO CLIMÁTICA ADVERSA	NUMOS-JOA	VARGEM	567	1006	42
24181666	25/11/2021 21:52	26/11/2021 10:18	VEGETAÇÃO NA REDE	NUPLA	FREI ROGERIO	81974	746	5
24181735	25/11/2021 21:55	26/11/2021 01:55	CRUZETA DANIFICADA ( ESPECIFICAR)	NUPLA	SANTA CECILIA	515	240	161
24181735	25/11/2021 21:55	26/11/2021 09:20	CRUZETA DANIFICADA ( ESPECIFICAR)	NUPLA	SANTA CECILIA	515	685	159
24181745	25/11/2021 21:56	26/11/2021 13:00	VEGETAÇÃO NA REDE	NUOES-CHA	CHAPECO	4043	904	23
24181785	25/11/2021 21:58	26/11/2021 00:21	VEGETAÇÃO FORA DA FAIXA	NUMOS-JOA		86510	143	381
24181785	25/11/2021 21:58	26/11/2021 00:44	VEGETAÇÃO FORA DA FAIXA	NUMOS-JOA		86510	166	117
24181853	25/11/2021 22:02	25/11/2021 23:49	VEGETAÇÃO NA REDE	UNVID	LEBON REGIS	4902	107	19
24181867	25/11/2021 22:03	26/11/2021 06:23	VEGETAÇÃO NA REDE	UNCON		89118	500	52
24181877	25/11/2021 22:06	26/11/2021 16:18	VEGETAÇÃO NA REDE	NUPLA	SAO CRISTOVAO DO SUL	80094	1092	6
24181908	25/11/2021 22:06	25/11/2021 22:17	OUTROS COMPONENTES	NUMOS-JOA	CATANDUVAS	519	11	3455
24181908	25/11/2021 22:06	26/11/2021 06:24	OUTROS COMPONENTES	NUMOS-JOA	CATANDUVAS	519	498	312
24181908	25/11/2021 22:06	26/11/2021 08:01	OUTROS COMPONENTES	NUMOS-JOA	CATANDUVAS	519	595	45
24181909	25/11/2021 22:07	26/11/2021 08:34	VEGETAÇÃO NA REDE	UNSMO	CUNHA PORÁ	3543	627	25
24181942	25/11/2021 22:11	26/11/2021 20:50	VEGETAÇÃO NA REDE	UNCON	PRES CASTELO BRANCO	3763	1359	3
24181981	25/11/2021 22:12	26/11/2021 09:58	VEGETAÇÃO NA REDE	UNVID	TANGARA	4074	706	44
24182002	25/11/2021 22:14	26/11/2021 06:46	CONDIÇÃO CLIMÁTICA ADVERSA	UNCON	CONCORDIA	4996	512	122
24182017	25/11/2021 22:15	26/11/2021 00:22	NÃO IDENTIFICADA	UNVID	VIDEIRA	3815	127	9



DOC	DATA INICIO	DATA FIM	DESCRIÇÃO	Unidade	Munic. do Eq.Res.	EQPTO. RESP.	DURAÇÃO	QTDE UC
24182042	25/11/2021 22:16	26/11/2021 14:59	VEGETAÇÃO NA REDE	UNCON	CONCORDIA	80265	1003	4
24182046	25/11/2021 22:16	26/11/2021 15:18	DESCARGA ATMOSFERICA	UNCON	CONCORDIA	3400	1022	3
24182049	25/11/2021 22:16	25/11/2021 23:40	CONDIÇÃO CLIMÁTICA ADVERSA	NUPLA	CORREIA PINTO	554	84	2307
24182103	25/11/2021 22:19	26/11/2021 16:24	CONDIÇÃO CLIMÁTICA ADVERSA	UNVID	PINHEIRO PRETO	3903	1085	4
24182132	25/11/2021 22:22	26/11/2021 06:49	DESCARGA ATMOSFERICA	UNCON	CONCORDIA	3007	507	233
24182198	26/11/2021 01:21	26/11/2021 01:24	VEGETAÇÃO NA REDE	UNCON		89102	3	1849
24182198	26/11/2021 04:57	26/11/2021 05:29	VEGETAÇÃO NA REDE	UNCON		89102	32	715
24182198	25/11/2021 22:27	26/11/2021 23:21	VEGETAÇÃO NA REDE	UNCON		89102	1494	73
24182198	25/11/2021 22:27	27/11/2021 16:43	VEGETAÇÃO NA REDE	UNCON		89102	2536	5
24182209	25/11/2021 22:27	26/11/2021 07:50	CONDIÇÃO CLIMÁTICA ADVERSA	NUMOS-JOA	LUZERNA	13234	563	2
24182234	25/11/2021 22:29	26/11/2021 04:48	CONDIÇÃO CLIMÁTICA ADVERSA	UNCON	ARABUTA	4741	379	10
24182234	26/11/2021 04:56	26/11/2021 13:39	CONDIÇÃO CLIMÁTICA ADVERSA	UNCON	ARABUTA	4741	523	10
24182258	25/11/2021 22:30	26/11/2021 04:48	VEGETAÇÃO NA REDE	UNCON	ARABUTA	690	378	31
24182258	26/11/2021 04:56	26/11/2021 18:31	VEGETAÇÃO NA REDE	UNCON	ARABUTA	690	815	31
24182289	25/11/2021 22:37	26/11/2021 13:20	VEGETAÇÃO NA REDE	UNVID	IBIAN	6123	883	5
24182379	26/11/2021 00:27	26/11/2021 00:33	CONDIÇÃO CLIMÁTICA ADVERSA	NUPLA	LAGES	508	6	1959
24182379	25/11/2021 22:39	25/11/2021 22:58	CONDIÇÃO CLIMÁTICA ADVERSA	NUPLA	LAGES	508	19	1091
24182379	25/11/2021 22:39	26/11/2021 00:18	CONDIÇÃO CLIMÁTICA ADVERSA	NUPLA	LAGES	508	99	83
24182379	25/11/2021 22:39	26/11/2021 00:20	CONDIÇÃO CLIMÁTICA ADVERSA	NUPLA	LAGES	508	101	384
24182382	25/11/2021 22:41	26/11/2021 11:36	NÃO IDENTIFICADA	UNSMO	ITAPIRANGA	82296	775	49
24182433	25/11/2021 23:55	26/11/2021 01:34	CONDIÇÃO CLIMÁTICA ADVERSA	UNSMO	RIQUEZA	520	99	703
24182433	25/11/2021 23:55	26/11/2021 02:44	CONDIÇÃO CLIMÁTICA ADVERSA	UNSMO	RIQUEZA	520	169	284
24182433	25/11/2021 18:30	25/11/2021 23:53	CONDIÇÃO CLIMÁTICA ADVERSA	UNSMO	RIQUEZA	520	323	987
24182482	25/11/2021 22:46	26/11/2021 13:18	CONDIÇÃO CLIMÁTICA ADVERSA	NUMOS-JOA	IRANI	9806	872	6
24182488	25/11/2021 22:47	25/11/2021 23:23	MÁ CONEXÃO FIO A FIO NO RAMAL DE LIGAÇÃO	NUPLA	LAGES	20303	36	1
24182510	25/11/2021 22:48	26/11/2021 16:41	VEGETAÇÃO NA REDE	UNSMO	ITAPIRANGA	4628	1073	3

DOC	DATA INICIO	DATA FIM	DESCRIÇÃO	Unidade	Munic. do Eq.Res.	EQPTO. RESP.	DURAÇÃO	QTDE UC
24182533	25/11/2021 22:50	26/11/2021 00:00	CONDIÇÃO CLIMÁTICA ADVERSA	UNVID	VIDEIRA	4302	70	34
24182573	25/11/2021 19:25	25/11/2021 22:40	CONDIÇÃO CLIMÁTICA ADVERSA	UNCON	XAVANTINA	584	195	1552
24182620	25/11/2021 22:41	26/11/2021 00:05	VEGETAÇÃO NA REDE	UNCON	XAVANTINA	580	84	125
24182716	25/11/2021 23:06	26/11/2021 08:41	VEGETAÇÃO NA REDE	UNSMO	MONDAI	82144	575	35
24182772	25/11/2021 23:11	26/11/2021 01:14	CONDIÇÃO CLIMÁTICA ADVERSA	UNVID	VIDEIRA	4205	123	17
24182777	25/11/2021 23:14	26/11/2021 08:54	CONDIÇÃO CLIMÁTICA ADVERSA	UNCON	ARABUTA	3242	580	27
24182793	25/11/2021 23:15	26/11/2021 11:50	CONDIÇÃO CLIMÁTICA ADVERSA	NUMOS-JOA	IPIRA	10635	755	46
24182793	25/11/2021 23:15	26/11/2021 11:55	CONDIÇÃO CLIMÁTICA ADVERSA	NUMOS-JOA	IPIRA	10635	760	4
24182847	25/11/2021 23:18	26/11/2021 00:55	DESCARGA ATMOSFERICA	UNVID	FRAIBURGO	4571	97	336
24182942	25/11/2021 23:24	26/11/2021 00:30	CONDIÇÃO CLIMÁTICA ADVERSA	UNSMO	MARAVILHA	89019	66	298
24183080	25/11/2021 23:38	26/11/2021 08:30	CONDIÇÃO CLIMÁTICA ADVERSA	NUMOS-JOA	PIRATUBA	80111	532	6
24183116	25/11/2021 23:40	26/11/2021 16:35	CONDIÇÃO CLIMÁTICA ADVERSA	UNCON	ARABUTA	3244	1015	35
24183221	25/11/2021 23:49	26/11/2021 00:02	CONDIÇÃO CLIMÁTICA ADVERSA	UNSMO		556	13	106
24183221	26/11/2021 00:07	26/11/2021 00:32	CONDIÇÃO CLIMÁTICA ADVERSA	UNSMO		556	25	106
24183302	25/11/2021 23:57	26/11/2021 07:30	MÁ CONEXÃO FIO A FIO NO RAMAL DE LIGAÇÃO	NUOES-CHA	GUATAMBU	13550	453	1
24183689	26/11/2021 00:23	26/11/2021 13:24	OUTROS COMPONENTES	NUOES-CHA	NOVO HORIZONTE	81520	781	48
24183697	26/11/2021 00:23	26/11/2021 00:54	CONDIÇÃO CLIMÁTICA ADVERSA	UNSMO	SAO JOAO DO OESTE	82119	31	46
24183763	26/11/2021 00:27	26/11/2021 08:57	CONDIÇÃO CLIMÁTICA ADVERSA	UNSMO		89134	510	48
24183910	26/11/2021 01:25	26/11/2021 02:12	CONDIÇÃO CLIMÁTICA ADVERSA	UNSMO	BELMONTE	564	47	385
24183910	25/11/2021 18:40	26/11/2021 01:24	CONDIÇÃO CLIMÁTICA ADVERSA	UNSMO	BELMONTE	564	404	385
24184046	26/11/2021 00:47	26/11/2021 07:54	VEGETAÇÃO NA REDE	NUPLA	CORREIA PINTO	4158	427	237
24184048	26/11/2021 00:47	26/11/2021 12:32	VEGETAÇÃO NA REDE	UNCON	ITA	732	705	60
24184082	26/11/2021 00:50	26/11/2021 12:10	VEGETAÇÃO NA REDE	UNSMO	SALTINHO	11997	680	5
24184090	26/11/2021 00:53	26/11/2021 10:41	VEGETAÇÃO NA REDE	UNSMO		80761	588	178
24184090	26/11/2021 00:53	26/11/2021 16:30	VEGETAÇÃO NA REDE	UNSMO		80761	937	1
24184090	26/11/2021 00:53	26/11/2021 18:20	VEGETAÇÃO NA REDE	UNSMO		80761	1047	8

DOC	DATA INICIO	DATA FIM	DESCRIÇÃO	Unidade	Munic. do Eq.Res.	EQPTO. RESP.	DURAÇÃO	QTDE UC
24184090	26/11/2021 00:53	26/11/2021 20:59	VEGETAÇÃO NA REDE	UNSMO		80761	1206	4
24184200	26/11/2021 00:40	26/11/2021 10:08	CONDIÇÃO CLIMÁTICA ADVERSA	UNVID	CACADOR	3756	568	166
24184205	26/11/2021 01:02	26/11/2021 02:45	CONDIÇÃO CLIMÁTICA ADVERSA	UNVID	CACADOR	530	103	152
24184218	26/11/2021 05:20	26/11/2021 05:24	CONDIÇÃO CLIMÁTICA ADVERSA	UNSMO	PALMA SOLA	305	4	38
24184218	26/11/2021 05:20	26/11/2021 05:53	CONDIÇÃO CLIMÁTICA ADVERSA	UNSMO	PALMA SOLA	305	33	67
24184218	26/11/2021 08:05	26/11/2021 09:26	CONDIÇÃO CLIMÁTICA ADVERSA	UNSMO	PALMA SOLA	305	81	134
24184218	26/11/2021 07:33	26/11/2021 09:46	CONDIÇÃO CLIMÁTICA ADVERSA	UNSMO	PALMA SOLA	305	133	768
24184218	26/11/2021 05:20	26/11/2021 09:47	CONDIÇÃO CLIMÁTICA ADVERSA	UNSMO	PALMA SOLA	305	267	2462
24184218	26/11/2021 05:20	26/11/2021 11:20	CONDIÇÃO CLIMÁTICA ADVERSA	UNSMO	PALMA SOLA	305	360	34
24184218	26/11/2021 03:48	26/11/2021 10:37	CONDIÇÃO CLIMÁTICA ADVERSA	UNSMO	PALMA SOLA	305	409	118
24184218	26/11/2021 03:48	26/11/2021 12:44	CONDIÇÃO CLIMÁTICA ADVERSA	UNSMO	PALMA SOLA	305	536	116
24184247	26/11/2021 01:09	26/11/2021 14:17	CONDIÇÃO CLIMÁTICA ADVERSA	UNCON	SEARA	785	788	16
24184344	26/11/2021 01:16	26/11/2021 09:36	DESCARGA ATMOSFERICA	UNSMO	IRACEMINHA	82115	500	43
24184391	26/11/2021 01:20	26/11/2021 10:39	CONDIÇÃO CLIMÁTICA ADVERSA	UNCON	CONCORDIA	3057	559	9
24184406	26/11/2021 01:21	26/11/2021 01:24	ACIDENTAL - ALTA TENSÃO DE DISTRIBUIÇÃO CELESC	UNCON	CONCORDIA	60401	3	32053
24184406	26/11/2021 01:21	26/11/2021 01:36	ACIDENTAL - ALTA TENSÃO DE DISTRIBUIÇÃO CELESC	UNCON	CONCORDIA	60401	15	7367
24184536	26/11/2021 01:45	26/11/2021 08:16	OUTROS, OCORRÊNCIAS EM REDE (ESPECIFICAR)	NUMOS-JOA	CATANDUVAS	6491	391	50
24184541	26/11/2021 01:44	26/11/2021 07:50	VEGETAÇÃO FORA DA FAIXA	UNSMO	IPORA D OESTE	3115	366	22
24184580	26/11/2021 01:52	26/11/2021 18:59	DESCARGA ATMOSFERICA	UNSMO	BANDEIRANTE	8946	1027	2
24184600	26/11/2021 01:57	26/11/2021 15:04	VEGETAÇÃO NA REDE	UNSMO		81081	787	46
24184629	26/11/2021 02:05	26/11/2021 03:16	CONDIÇÃO CLIMÁTICA ADVERSA	NUOES-CHA	NOVA ITABERABA	508	71	1285
24184629	26/11/2021 09:47	26/11/2021 11:16	CONDIÇÃO CLIMÁTICA ADVERSA	NUOES-CHA	NOVA ITABERABA	508	89	460
24184629	26/11/2021 02:05	26/11/2021 09:29	CONDIÇÃO CLIMÁTICA ADVERSA	NUOES-CHA	NOVA ITABERABA	508	444	608
24184629	26/11/2021 02:05	26/11/2021 17:39	CONDIÇÃO CLIMÁTICA ADVERSA	NUOES-CHA	NOVA ITABERABA	508	934	3
24184629	25/11/2021 19:06	26/11/2021 15:50	CONDIÇÃO CLIMÁTICA ADVERSA	NUOES-CHA	NOVA ITABERABA	508	1244	29
24184629	25/11/2021 19:10	26/11/2021 16:10	CONDIÇÃO CLIMÁTICA ADVERSA	NUOES-CHA	NOVA ITABERABA	508	1260	44

DOC	DATA INICIO	DATA FIM	DESCRIÇÃO	Unidade	Munic. do Eq.Res.	EQPTO. RESP.	DURAÇÃO	QTDE UC
24184642	26/11/2021 02:10	26/11/2021 16:44	CONDIÇÃO CLIMÁTICA ADVERSA	UNVID	PINHEIRO PRETO	4732	874	4
24184647	26/11/2021 02:11	26/11/2021 09:35	CONDIÇÃO CLIMÁTICA ADVERSA	UNCON	ITA	6805	444	2
24184651	26/11/2021 02:16	26/11/2021 12:46	DESCARGA ATMOSFERICA	UNSMO	CAIBI	80801	630	95
24184759	26/11/2021 02:54	26/11/2021 12:08	VEGETAÇÃO FORA DA FAIXA	UNSMO	PALMITOS	80504	554	13
24184782	26/11/2021 03:00	26/11/2021 09:18	VEGETAÇÃO FORA DA FAIXA	UNSMO	ITAPIRANGA	4264	378	18
24184801	26/11/2021 03:08	26/11/2021 15:51	VEGETAÇÃO NA REDE	UNSMO	DIONISIO CERQUEIRA	89088	763	38
24184826	26/11/2021 03:15	26/11/2021 08:38	VEGETAÇÃO NA REDE	UNSMO	SAO JOSE DO CEDRO	82357	323	23
24184852	26/11/2021 03:21	26/11/2021 13:51	VEGETAÇÃO NA REDE	UNCON	ALTO BELA VISTA	3228	630	24
24184862	26/11/2021 03:24	26/11/2021 11:32	VEGETAÇÃO FORA DA FAIXA	NUOES-CHA	NOVA ITABERABA	89049	488	120
24184870	26/11/2021 03:00	26/11/2021 04:48	OUTROS, OCORRÊNCIAS EM REDE (ESPECIFICAR)	UNCON	LINDOIA DO SUL	76385	108	73
24184870	26/11/2021 04:56	26/11/2021 11:05	OUTROS, OCORRÊNCIAS EM REDE (ESPECIFICAR)	UNCON	LINDOIA DO SUL	76385	369	72
24184870	26/11/2021 04:56	27/11/2021 09:24	OUTROS, OCORRÊNCIAS EM REDE (ESPECIFICAR)	UNCON	LINDOIA DO SUL	76385	1708	1
24184871	26/11/2021 03:28	26/11/2021 10:41	DESCARGA ATMOSFERICA	NUMOS-JOA	IPIRA	82066	433	58
24184881	26/11/2021 03:30	26/11/2021 12:55	VEGETAÇÃO NA REDE	UNSMO	FLOR DO SERTAO	89104	565	68
24184884	26/11/2021 03:32	26/11/2021 14:35	VEGETAÇÃO NA REDE	UNSMO	FLOR DO SERTAO	80000	663	23
24184891	26/11/2021 03:37	26/11/2021 10:20	VEGETAÇÃO NA REDE	NUOES-CHA	SAO LOUR. DO OESTE	8347	403	1
24184915	26/11/2021 03:50	26/11/2021 13:29	DESCARGA ATMOSFERICA	UNSMO	RIQUEZA	82714	579	58
24184941	26/11/2021 04:00	26/11/2021 12:43	VEGETAÇÃO NA REDE	NUOES-CHA	LAJEADO GRANDE	684	523	96
24184941	26/11/2021 04:00	27/11/2021 17:35	VEGETAÇÃO NA REDE	NUOES-CHA	LAJEADO GRANDE	684	2255	49
24184952	26/11/2021 04:05	26/11/2021 14:15	VEGETAÇÃO NA REDE	UNSMO	BANDEIRANTE	82516	610	31
24184958	26/11/2021 04:05	26/11/2021 16:33	DESCARGA ATMOSFERICA	UNSMO	GUARACIABA	4516	748	29
24184992	26/11/2021 04:15	26/11/2021 16:07	DESCARGA ATMOSFERICA	UNCON	XAVANTINA	3511	712	4
24185005	26/11/2021 04:15	26/11/2021 17:54	VEGETAÇÃO NA REDE	NUOES-CHA	CORONEL FREITAS	17883	819	1
24185039	26/11/2021 04:31	26/11/2021 17:20	DESCARGA ATMOSFERICA	UNSMO	RIQUEZA	82393	769	25
24185045	26/11/2021 04:30	26/11/2021 07:34	CONDIÇÃO CLIMÁTICA ADVERSA	UNSMO	ITAPIRANGA	4198	184	6
24185056	26/11/2021 04:35	26/11/2021 11:34	DESCARGA ATMOSFERICA	UNSMO	RIQUEZA	89008	419	281

DOC	DATA INICIO	DATA FIM	DESCRIÇÃO	Unidade	Munic. do Eq.Res.	EQPTO. RESP.	DURAÇÃO	QTDE UC
24185095	26/11/2021 04:44	26/11/2021 13:49	VEGETAÇÃO FORA DA FAIXA	NUOES-CHA	AGUAS DE CHAPECO	767	545	23
24185098	26/11/2021 04:45	26/11/2021 12:04	VEGETAÇÃO NA REDE	UNSMO	DESCANSO	3065	439	10
24185104	26/11/2021 04:47	26/11/2021 09:37	VEGETAÇÃO FORA DA FAIXA	UNSMO		89126	290	72
24185116	26/11/2021 04:51	26/11/2021 06:55	VEGETAÇÃO FORA DA FAIXA	UNSMO	TUNAPOLIS	89033	124	221
24185124	26/11/2021 04:49	26/11/2021 04:55	ACIDENTAL - ALTA TENSÃO DE DISTRIBUIÇÃO CELESC	UNCON	IPUMIRIM	62401	6	8079
24185126	26/11/2021 04:53	26/11/2021 19:30	VEGETAÇÃO NA REDE	NUOES-CHA	AGUAS FRIAS	89041	877	56
24185126	26/11/2021 04:53	27/11/2021 18:44	VEGETAÇÃO NA REDE	NUOES-CHA	AGUAS FRIAS	89041	2271	2
24185137	26/11/2021 04:53	26/11/2021 14:51	DESCARGA ATMOSFERICA	UNCON	SEARA	3588	598	43
24185143	26/11/2021 04:54	26/11/2021 10:21	VEGETAÇÃO FORA DA FAIXA	UNSMO		82240	327	56
24185145	26/11/2021 04:56	26/11/2021 15:25	VEGETAÇÃO NA REDE	UNCON	PERITIBA	5934	629	10
24185157	26/11/2021 04:58	26/11/2021 07:29	CONDIÇÃO CLIMÁTICA ADVERSA	UNSMO	ANCHIETA	82012	151	46
24185169	26/11/2021 04:58	26/11/2021 10:30	DESCARGA ATMOSFERICA	UNSMO	DIONISIO CERQUEIRA	4777	332	6
24185174	26/11/2021 04:58	26/11/2021 12:57	VEGETAÇÃO NA REDE	NUOES-CHA	AGUAS FRIAS	89042	479	80
24185191	26/11/2021 05:00	26/11/2021 11:13	CONDIÇÃO CLIMÁTICA ADVERSA	UNSMO	DESCANSO	3071	373	66
24185214	26/11/2021 05:03	26/11/2021 15:01	DESCARGA ATMOSFERICA	UNCON	ARVOREDO	4327	598	1
24185215	26/11/2021 05:03	26/11/2021 09:14	VEGETAÇÃO NA REDE	NUOES-CHA	GUATAMBU	70016	251	1
24185230	26/11/2021 05:05	26/11/2021 09:18	VEGETAÇÃO FORA DA FAIXA	UNSMO	PALMITOS	82165	253	99
24185234	26/11/2021 05:06	26/11/2021 08:14	VEGETAÇÃO NA REDE	NUOES-CHA	SAO LOUR. DO OESTE	3653	188	16
24185235	26/11/2021 05:06	27/11/2021 06:53	DESCARGA ATMOSFERICA	UNCON	XAVANTINA	3426	1547	4
24185235	26/11/2021 05:06	27/11/2021 10:49	DESCARGA ATMOSFERICA	UNCON	XAVANTINA	3426	1783	1
24185255	26/11/2021 05:08	26/11/2021 20:44	VEGETAÇÃO NA REDE	UNSMO	SAO JOSE DO CEDRO	89030	936	89
24185276	26/11/2021 05:11	26/11/2021 13:54	VEGETAÇÃO FORA DA FAIXA	UNSMO		89135	523	86
24185279	26/11/2021 05:10	26/11/2021 18:16	VEGETAÇÃO NA REDE	UNSMO	CAIBI	82611	786	15
24185284	26/11/2021 05:10	26/11/2021 09:34	DESCARGA ATMOSFERICA	NUPLA	CORREIA PINTO	12748	264	4
24185285	26/11/2021 05:12	26/11/2021 19:22	VEGETAÇÃO NA REDE	NUOES-CHA	UNIAO DO OESTE	4536	850	70
24185291	26/11/2021 05:11	26/11/2021 17:32	VEGETAÇÃO FORA DA FAIXA	NUOES-CHA	PLANALTO ALEGRE	80253	741	51



DOC	DATA INICIO	DATA FIM	DESCRIÇÃO	Unidade	Munic. do Eq.Res.	EQPTO. RESP.	DURAÇÃO	QTDE UC
24185307	26/11/2021 05:13	26/11/2021 06:47	CONDIÇÃO CLIMÁTICA ADVERSA	UNSMO	IPORA D OESTE	89124	94	92
24185335	26/11/2021 05:16	26/11/2021 15:10	NÃO IDENTIFICADA	NUOES-CHA	SAO LOUR. DO OESTE	3726	594	11
24185346	26/11/2021 05:17	26/11/2021 11:16	VEGETAÇÃO NA REDE	UNSMO	SAO JOSE DO CEDRO	82203	359	20
24185356	26/11/2021 05:19	26/11/2021 15:57	CONDIÇÃO CLIMÁTICA ADVERSA	UNSMO	PALMITOS	3698	638	23
24185389	26/11/2021 05:21	26/11/2021 13:04	VEGETAÇÃO FORA DA FAIXA	NUOES-CHA	CAXAMBU DO SUL	738	463	51
24185404	26/11/2021 05:24	26/11/2021 21:01	CONDIÇÃO CLIMÁTICA ADVERSA	NUOES-CHA	UNIAO DO OESTE	3864	937	11
24185432	26/11/2021 05:27	26/11/2021 10:16	NÃO IDENTIFICADA	UNSMO		89093	289	114
24185435	26/11/2021 05:25	26/11/2021 08:19	VEGETAÇÃO FORA DA FAIXA	UNSMO	IPORA D OESTE	82286	174	20
24185450	26/11/2021 05:26	26/11/2021 13:26	DESCARGA ATMOSFERICA	UNCON	XAVANTINA	82033	480	19
24185456	26/11/2021 05:26	26/11/2021 19:12	VEGETAÇÃO NA REDE	UNCON	PERITIBA	80395	826	4
24185476	26/11/2021 05:28	26/11/2021 16:45	DESCARGA ATMOSFERICA	UNSMO	BANDEIRANTE	3010	677	29
24185493	26/11/2021 05:30	26/11/2021 08:12	VEGETAÇÃO NA REDE	UNSMO	MONDAI	82586	162	33
24185507	26/11/2021 05:31	26/11/2021 16:02	CONDIÇÃO CLIMÁTICA ADVERSA	UNSMO	STA TEREZ DO PROG	82134	631	45
24185509	26/11/2021 05:31	26/11/2021 14:47	NÃO IDENTIFICADA	NUMOS-JOA	IPIRA	4702	556	63
24185519	26/11/2021 05:32	26/11/2021 07:20	VEGETAÇÃO FORA DA FAIXA	UNSMO	TUNAPOLIS	82245	108	32
24185535	26/11/2021 05:33	26/11/2021 07:20	VEGETAÇÃO FORA DA FAIXA	UNSMO	IPORA D OESTE	82284	107	33
24185540	26/11/2021 05:34	26/11/2021 16:29	CONDIÇÃO CLIMÁTICA ADVERSA	UNCON	CONCORDIA	5336	655	2
24185560	26/11/2021 05:35	26/11/2021 10:07	VEGETAÇÃO NA REDE	UNSMO	SAO MIGUEL BOA VISTA	89040	272	74
24185580	26/11/2021 05:36	26/11/2021 14:14	VEGETAÇÃO FORA DA FAIXA	UNSMO	SAO JOAO DO OESTE	14074	518	2
24185637	26/11/2021 05:40	26/11/2021 18:00	CONDIÇÃO CLIMÁTICA ADVERSA	NUOES-CHA	QUILOMBO	11204	740	2
24185665	26/11/2021 05:43	26/11/2021 09:16	VEGETAÇÃO NA REDE	NUMOS-JOA	CAMPOS NOVOS	660	213	8
24185672	26/11/2021 05:43	27/11/2021 11:09	VEGETAÇÃO NA REDE	UNCON	CONCORDIA	82049	1766	8
24185686	26/11/2021 05:44	26/11/2021 14:14	CONDIÇÃO CLIMÁTICA ADVERSA	UNCON	CONCORDIA	746	510	51
24185716	26/11/2021 05:46	26/11/2021 07:43	CONDIÇÃO CLIMÁTICA ADVERSA	UNSMO	TUNAPOLIS	4182	117	42
24185724	26/11/2021 05:46	26/11/2021 06:42	VEGETAÇÃO NA REDE	UNCON	JABORA	3931	56	3

DOC	DATA INICIO	DATA FIM	DESCRIÇÃO	Unidade	Munic. do Eq.Res.	EQPTO. RESP.	DURAÇÃO	QTDE UC
24185729	26/11/2021 05:46	26/11/2021 15:38	DESCARGA ATMOSFERICA	UNCON	FAXINAL DOS GUEDES	82029	592	23
24185742	26/11/2021 05:47	26/11/2021 11:23	DESCARGA ATMOSFERICA	UNSMO	BANDEIRANTE	82264	336	34
24185766	26/11/2021 05:49	26/11/2021 12:29	VEGETAÇÃO NA REDE	UNSMO	BANDEIRANTE	82466	400	48
24185771	26/11/2021 05:49	26/11/2021 09:29	VEGETAÇÃO NA REDE	NUOES-CHA	SAO CARLOS	80261	220	6
24185778	26/11/2021 05:49	27/11/2021 08:17	JAMPER OU FLY-TAP PARTIDO	UNCON	CONCORDIA	3112	1588	6
24185779	26/11/2021 05:49	26/11/2021 14:25	DESCARGA ATMOSFERICA	UNCON	CONCORDIA	82046	516	31
24185819	26/11/2021 05:52	26/11/2021 09:46	OUTROS, OCORRÊNCIAS EM REDE (ESPECIFICAR)	NUMOS-JOA	HERVAL D'OESTE	5196	234	6
24185833	26/11/2021 05:54	26/11/2021 07:54	VEGETAÇÃO FORA DA FAIXA	NUOES-CHA	CORDILHEIRA ALTA	80331	120	57
24185839	26/11/2021 05:54	26/11/2021 09:47	VEGETAÇÃO NA REDE	UNSMO	SALTINHO	82224	233	27
24185880	26/11/2021 05:56	26/11/2021 11:42	DESCARGA ATMOSFERICA	UNSMO	ITAPIRANGA	4236	346	20
24185885	26/11/2021 11:40	26/11/2021 12:48	CONDIÇÃO CLIMÁTICA ADVERSA	UNVID	IBIAN	3762	68	39
24185885	26/11/2021 11:25	26/11/2021 15:25	CONDIÇÃO CLIMÁTICA ADVERSA	UNVID	IBIAN	3762	240	127
24185885	26/11/2021 05:56	26/11/2021 11:16	CONDIÇÃO CLIMÁTICA ADVERSA	UNVID	IBIAN	3762	320	143
24185885	26/11/2021 05:56	26/11/2021 11:19	CONDIÇÃO CLIMÁTICA ADVERSA	UNVID	IBIAN	3762	323	23
24185887	26/11/2021 05:56	26/11/2021 09:12	CONDIÇÃO CLIMÁTICA ADVERSA	NUMOS-JOA	IBICARE	4109	196	24
24185891	26/11/2021 05:59	26/11/2021 13:48	VEGETAÇÃO NA REDE	UNSMO	MONDAI	4174	469	24
24185893	26/11/2021 05:56	26/11/2021 17:20	VEGETAÇÃO NA REDE	UNCON	CONCORDIA	691	684	21
24185923	26/11/2021 05:58	26/11/2021 08:32	VEGETAÇÃO NA REDE	NUMOS-JOA	PIRATUBA	4681	154	18
24185945	26/11/2021 05:59	26/11/2021 12:16	VEGETAÇÃO FORA DA FAIXA	UNSMO	SAO JOAO DO OESTE	89078	377	70
24185948	26/11/2021 05:59	26/11/2021 18:20	VEGETAÇÃO NA REDE	UNSMO	BANDEIRANTE	82381	741	36
24185949	26/11/2021 06:00	26/11/2021 15:13	VEGETAÇÃO NA REDE	UNSMO	BELMONTE	9126	553	2
24185974	26/11/2021 06:01	26/11/2021 09:01	VEGETAÇÃO NA REDE	NUPLA	LAGES	5629	180	15
24186011	26/11/2021 06:02	26/11/2021 10:56	CONDIÇÃO CLIMÁTICA ADVERSA	UNSMO	ANCHIETA	8234	294	2
24186034	26/11/2021 06:03	26/11/2021 12:01	VEGETAÇÃO NA REDE	UNVID	TANGARA	80081	358	10
24186072	26/11/2021 06:05	26/11/2021 15:55	VEGETAÇÃO FORA DA FAIXA	UNSMO	PALMITOS	3661	590	2
24186081	26/11/2021 06:05	26/11/2021 10:03	VEGETAÇÃO FORA DA FAIXA	UNSMO	IPORA D OESTE	4413	238	3



DOC	DATA INICIO	DATA FIM	DESCRIÇÃO	Unidade	Munic. do Eq.Res.	EQPTO. RESP.	DURAÇÃO	QTDE UC
24186082	26/11/2021 06:07	26/11/2021 19:00	CONDIÇÃO CLIMÁTICA ADVERSA	UNSMO	TIGRINHOS	10105	773	5
24186084	26/11/2021 06:07	26/11/2021 15:08	MÁ CONEXÃO FIO A FIO NO RAMAL DE LIGAÇÃO	NUMOS-JOA	LACERDOPOLIS	7012	541	1
24186100	26/11/2021 06:06	26/11/2021 10:07	VEGETAÇÃO NA REDE	UNCON	JABORA	11548	241	3
24186143	26/11/2021 06:08	26/11/2021 12:20	CONDIÇÃO CLIMÁTICA ADVERSA	UNVID		89029	372	166
24186181	26/11/2021 06:10	26/11/2021 14:38	CONDIÇÃO CLIMÁTICA ADVERSA	UNSMO	ITAPIRANGA	82292	508	27
24186183	26/11/2021 06:10	26/11/2021 16:48	VEGETAÇÃO NA REDE	UNSMO	S M OESTE	82653	638	10
24186209	26/11/2021 06:11	27/11/2021 10:30	VEGETAÇÃO NA REDE	UNCON	CONCORDIA	791	1699	37
24186211	26/11/2021 06:11	26/11/2021 08:36	CONDIÇÃO CLIMÁTICA ADVERSA	NUMOS-JOA	VARGEM BONITA	17196	145	15
24186219	26/11/2021 06:11	26/11/2021 09:44	RAMAL DE LIGAÇÃO PARTIDO	NUOES-CHA	SAO CARLOS	7237	213	1
24186224	26/11/2021 06:11	26/11/2021 11:36	NÃO IDENTIFICADA	NUMOS-JOA	HERVAL D'OESTE	5287	325	2
24186244	26/11/2021 06:12	26/11/2021 10:40	NÃO IDENTIFICADA	UNVID	PINHEIRO PRETO	4250	268	17
24186253	26/11/2021 06:13	26/11/2021 15:30	CONDIÇÃO CLIMÁTICA ADVERSA	UNVID	FRAIBURGO	4730	557	13
24186254	26/11/2021 06:12	26/11/2021 11:25	DESCARGA ATMOSFERICA	UNSMO		89112	313	62
24186276	26/11/2021 06:16	26/11/2021 15:37	VEGETAÇÃO NA REDE	UNSMO	BANDEIRANTE	82463	561	10
24186297	26/11/2021 06:15	26/11/2021 16:51	DESCARGA ATMOSFERICA	UNSMO	ITAPIRANGA	23593	636	1
24186302	26/11/2021 06:18	26/11/2021 13:57	VEGETAÇÃO NA REDE	UNCON	CONCORDIA	4130	459	4
24186311	26/11/2021 06:17	26/11/2021 15:49	DESCARGA ATMOSFERICA	UNSMO	BANDEIRANTE	8789	572	1
24186368	26/11/2021 06:18	26/11/2021 11:13	VEGETAÇÃO NA REDE	NUPLA		82393	295	61
24186413	26/11/2021 06:20	26/11/2021 09:51	CONDIÇÃO CLIMÁTICA ADVERSA	UNVID	PINHEIRO PRETO	80137	211	23
24186422	26/11/2021 06:23	26/11/2021 08:49	DESCARGA ATMOSFERICA	NUOES-CHA	NOVA ERECHIM	20701	146	94
24186450	26/11/2021 06:22	27/11/2021 00:08	VEGETAÇÃO NA REDE	UNSMO	GUARACIABA	80534	1066	1
24186456	26/11/2021 06:23	26/11/2021 19:30	CONDIÇÃO CLIMÁTICA ADVERSA	NUOES-CHA	CHAPECO	4106	787	4
24186466	26/11/2021 06:23	26/11/2021 07:58	CONDIÇÃO CLIMÁTICA ADVERSA	UNSMO	ANCHIETA	4548	95	18
24186483	26/11/2021 06:24	26/11/2021 11:06	VEGETAÇÃO FORA DA FAIXA	UNSMO	TUNAPOLIS	82386	282	30
24186490	26/11/2021 06:25	26/11/2021 13:36	OUTROS COMPONENTES	UNSMO	DESCANSO	15409	431	3
24186495	26/11/2021 06:25	26/11/2021 16:41	DESCARGA ATMOSFERICA	NUOES-CHA		81825	616	36

DOC	DATA INICIO	DATA FIM	DESCRIÇÃO	Unidade	Munic. do Eq.Res.	EQPTO. RESP.	DURAÇÃO	QTDE UC
24186513	26/11/2021 06:25	26/11/2021 18:04	VEGETAÇÃO NA REDE	UNCON	CONCORDIA	4819	699	4
24186596	26/11/2021 06:29	26/11/2021 17:02	OUTROS, OCORRÊNCIAS EM REDE (ESPECIFICAR)	UNSMO	PALMITOS	3787	633	150
24186624	26/11/2021 06:38	26/11/2021 10:09	CONDIÇÃO CLIMÁTICA ADVERSA	UNSMO	DESCANSO	5032	211	23
24186676	26/11/2021 06:33	26/11/2021 08:59	VEGETAÇÃO FORA DA FAIXA	UNSMO	ITAPIRANGA	4229	146	14
24186689	26/11/2021 06:33	26/11/2021 10:02	VEGETAÇÃO NA REDE	NUOES-CHA	SAO CARLOS	3574	209	2
24186698	26/11/2021 06:34	26/11/2021 09:14	VEGETAÇÃO NA REDE	UNSMO	MONDAI	82546	160	39
24186733	26/11/2021 06:35	26/11/2021 11:32	VEGETAÇÃO NA REDE	UNSMO	ANCHIETA	82002	297	17
24186738	26/11/2021 06:35	26/11/2021 11:34	MÁ CONEXÃO COM CONECTOR NO RAMAL DE LIGAÇÃO	UNSMO	PARAISO	8604	299	1
24186759	26/11/2021 06:35	26/11/2021 14:02	VEGETAÇÃO NA REDE	UNCON	CONCORDIA	8195	447	5
24186803	26/11/2021 06:39	26/11/2021 09:59	VEGETAÇÃO NA REDE	UNVID	VIDEIRA	6211	200	3
24186808	26/11/2021 06:37	26/11/2021 08:58	VEGETAÇÃO FORA DA FAIXA	UNSMO	TUNAPOLIS	82307	141	15
24186826	26/11/2021 06:38	26/11/2021 11:01	VEGETAÇÃO NA REDE	UNVID	VIDEIRA	3745	263	2
24186835	26/11/2021 06:38	26/11/2021 08:13	VEGETAÇÃO NA REDE	NUOES-CHA	PINHALZINHO	80106	95	10
24186878	26/11/2021 06:40	26/11/2021 17:54	VEGETAÇÃO NA REDE	UNCON	ALTO BELA VISTA	3868	674	7
24186889	26/11/2021 06:40	26/11/2021 09:07	VEGETAÇÃO NA REDE	UNSMO	SAO JOSE DO CEDRO	3922	147	19
24186894	26/11/2021 06:43	26/11/2021 08:55	CONDIÇÃO CLIMÁTICA ADVERSA	UNSMO	ANCHIETA	82007	132	8
24186894	26/11/2021 06:43	26/11/2021 16:10	CONDIÇÃO CLIMÁTICA ADVERSA	UNSMO	ANCHIETA	82007	567	34
24186895	26/11/2021 06:42	26/11/2021 10:27	CONDIÇÃO CLIMÁTICA ADVERSA	UNVID	VIDEIRA	4485	225	8
24186934	26/11/2021 06:43	26/11/2021 18:33	RAMAL DE LIGAÇÃO PARTIDO	NUOES-CHA	PLANALTO ALEGRE	13752	710	1
24186999	26/11/2021 06:49	26/11/2021 11:20	MÁ CONEXÃO COM CONECTOR NO RAMAL DE LIGAÇÃO	UNSMO	PALMITOS	14000	271	1
24187022	26/11/2021 06:47	26/11/2021 08:08	DESCARGA ATMOSFERICA	NUPLA	BOM RETIRO	70595	81	1
24187040	26/11/2021 06:48	26/11/2021 19:09	VEGETAÇÃO NA REDE	UNSMO	CAIBI	82025	741	27
24187042	26/11/2021 06:48	26/11/2021 07:41	DESCARGA ATMOSFERICA	NUMOS-JOA	JOACABA	3445	53	2
24187056	26/11/2021 06:49	26/11/2021 14:57	VEGETAÇÃO NA REDE	UNSMO	PALMITOS	80454	488	7
24187072	26/11/2021 13:47	26/11/2021 15:11	CONDIÇÃO CLIMÁTICA ADVERSA	UNSMO	TUNAPOLIS	82269	84	20
24187072	26/11/2021 06:52	26/11/2021 09:42	CONDIÇÃO CLIMÁTICA ADVERSA	UNSMO	TUNAPOLIS	82269	170	20

DOC	DATA INICIO	DATA FIM	DESCRIÇÃO	Unidade	Munic. do Eq.Res.	EQPTO. RESP.	DURAÇÃO	QTDE UC
24187079	26/11/2021 06:50	26/11/2021 17:08	CONDIÇÃO CLIMÁTICA ADVERSA	UNCON	CONCORDIA	750	618	36
24187095	26/11/2021 06:50	26/11/2021 15:50	VEGETAÇÃO NA REDE	UNSMO	ITAPIRANGA	82579	540	15
24187170	26/11/2021 06:54	26/11/2021 08:35	CONDIÇÃO CLIMÁTICA ADVERSA	UNSMO	TUNAPOLIS	82241	101	23
24187191	26/11/2021 06:57	26/11/2021 13:26	CONDIÇÃO CLIMÁTICA ADVERSA	NUOES-CHA	CHAPECO	5425	389	5
24187229	26/11/2021 06:56	26/11/2021 23:20	DESCARGA ATMOSFERICA	UNCON		80463	984	4
24187252	26/11/2021 06:57	26/11/2021 12:13	VEGETAÇÃO NA REDE	UNSMO	MONDAI	82138	316	25
24187260	26/11/2021 07:00	26/11/2021 13:50	CONDIÇÃO CLIMÁTICA ADVERSA	UNVID	TIMBO GRANDE	3249	410	37
24187267	26/11/2021 07:01	26/11/2021 16:22	OUTROS, OCORRÊNCIAS EM REDE (ESPECIFICAR)	UNSMO	BELMONTE	80378	561	4
24187277	26/11/2021 06:58	26/11/2021 22:21	VEGETAÇÃO NA REDE	UNSMO	GUARUJA DO SUL	7654	923	2
24187304	26/11/2021 06:59	26/11/2021 12:58	CONDIÇÃO CLIMÁTICA ADVERSA	NUMOS-JOA	HERVAL D'OESTE	82200	359	11
24187307	26/11/2021 10:35	26/11/2021 12:03	JAMPER OU FLY-TAP PARTIDO	NUPLA	CURITIBANOS	83047	88	343
24187307	26/11/2021 06:59	26/11/2021 12:03	JAMPER OU FLY-TAP PARTIDO	NUPLA	CURITIBANOS	83047	304	139
24187338	26/11/2021 05:57	26/11/2021 07:05	NÃO IDENTIFICADA	UNCON	JABORA	80344	68	11
24187345	26/11/2021 07:03	26/11/2021 10:09	VEGETAÇÃO NA REDE	NUOES-CHA	QUILOMBO	10596	186	2
24187364	26/11/2021 07:01	26/11/2021 08:11	VEGETAÇÃO FORA DA FAIXA	UNSMO	PALMITOS	3135	70	33
24187412	26/11/2021 07:05	26/11/2021 17:11	DESCARGA ATMOSFERICA	UNSMO	STA TEREZ DO PROG	10212	606	2
24187444	26/11/2021 07:03	26/11/2021 15:50	CONDIÇÃO CLIMÁTICA ADVERSA	UNVID	TANGARA	4237	527	10
24187491	26/11/2021 07:05	26/11/2021 13:20	VEGETAÇÃO NA REDE	UNSMO	MONDAI	4191	375	18
24187525	26/11/2021 07:06	26/11/2021 14:44	VEGETAÇÃO FORA DA FAIXA	NUOES-CHA	CHAPECO	4063	458	80
24187579	26/11/2021 07:08	26/11/2021 14:45	DESCARGA ATMOSFERICA	UNCON	ARVOREDO	601	457	24
24187588	26/11/2021 07:13	26/11/2021 08:09	VEGETAÇÃO NA REDE	UNSMO	MARAVILHA	3429	56	71
24187609	26/11/2021 07:09	26/11/2021 14:02	CONDIÇÃO CLIMÁTICA ADVERSA	NUMOS-JOA	CAMPOS NOVOS	753	413	10
24187620	26/11/2021 07:14	26/11/2021 19:10	VEGETAÇÃO NA REDE	UNCON	CONCORDIA	5766	716	4
24187632	26/11/2021 07:11	26/11/2021 10:43	VEGETAÇÃO NA REDE	NUPLA	SAO JOAQUIM	9877	212	2
24187762	26/11/2021 07:17	26/11/2021 11:23	MÁ CONEXÃO COM CONECTOR NO RAMAL DE LIGAÇÃO	NUMOS-JOA	CAPINZAL	12356	246	1
24187792	26/11/2021 07:16	26/11/2021 17:48	VEGETAÇÃO NA REDE	UNCON	CONCORDIA	656	632	54

DOC	DATA INICIO	DATA FIM	DESCRIÇÃO	Unidade	Munic. do Eq.Res.	EQPTO. RESP.	DURAÇÃO	QTDE UC
24187802	26/11/2021 07:17	26/11/2021 08:49	VEGETAÇÃO NA REDE	NUPLA	LAGES	81495	92	255
24187802	26/11/2021 07:17	26/11/2021 10:00	VEGETAÇÃO NA REDE	NUPLA	LAGES	81495	163	64
24187845	26/11/2021 07:21	26/11/2021 20:18	VEGETAÇÃO FORA DA FAIXA	NUOES-CHA	CORDILHEIRA ALTA	4473	777	8
24187847	26/11/2021 07:21	26/11/2021 12:12	MÁ CONEXÃO COM CONECTOR NO RAMAL DE LIGAÇÃO	UNCON	CONCORDIA	13075	291	1
24187866	26/11/2021 07:19	26/11/2021 12:31	NÃO IDENTIFICADA	UNCON	CONCORDIA	688	312	37
24187882	26/11/2021 07:20	27/11/2021 10:54	VEGETAÇÃO NA REDE	UNCON	CONCORDIA	3235	1654	31
24187904	26/11/2021 07:21	26/11/2021 13:44	VEGETAÇÃO NA REDE	UNSMO	MARAVILHA	3299	383	22
24187919	26/11/2021 07:23	26/11/2021 08:53	DESCARGA ATMOSFERICA	NUPLA	SAO JOAQUIM	3903	90	66
24188052	26/11/2021 07:27	26/11/2021 19:20	MÁ CONEXÃO COM CONECTOR NO RAMAL DE LIGAÇÃO	UNCON	ARABUTA	12951	713	1
24188081	26/11/2021 07:28	26/11/2021 11:36	VEGETAÇÃO NA REDE	UNSMO	DESCANSO	4206	248	14
24188093	26/11/2021 07:28	26/11/2021 19:14	CONDIÇÃO CLIMÁTICA ADVERSA	UNSMO	CAIBI	3871	706	4
24188100	26/11/2021 07:30	26/11/2021 18:22	CONDIÇÃO CLIMÁTICA ADVERSA	NUOES-CHA	CORONEL FREITAS	3163	652	3
24188110	26/11/2021 07:31	26/11/2021 18:21	VEGETAÇÃO NA REDE	UNSMO	GUARACIABA	82084	650	31
24188117	26/11/2021 07:29	26/11/2021 16:09	CONDIÇÃO CLIMÁTICA ADVERSA	UNVID	TANGARA	89006	520	42
24188144	26/11/2021 07:30	26/11/2021 08:57	VEGETAÇÃO NA REDE	UNSMO	IPORA D OESTE	82281	87	14
24188148	26/11/2021 07:30	26/11/2021 21:09	VEGETAÇÃO NA REDE	UNCON	ALTO BELA VISTA	5837	819	14
24188157	26/11/2021 07:30	26/11/2021 19:29	CONDIÇÃO CLIMÁTICA ADVERSA	UNSMO	PRINCESA	3505	719	55
24188208	26/11/2021 07:33	26/11/2021 13:27	CONDIÇÃO CLIMÁTICA ADVERSA	UNCON	FAXINAL DOS GUEDES	4653	354	33
24188248	26/11/2021 07:34	27/11/2021 15:11	VEGETAÇÃO NA REDE	UNCON	CONCORDIA	3033	1897	1
24188251	26/11/2021 07:34	26/11/2021 09:42	CONDIÇÃO CLIMÁTICA ADVERSA	NUMOS-JOA	JOACABA	661	128	15
24188284	26/11/2021 07:35	26/11/2021 09:04	DESCARGA ATMOSFERICA	NUMOS-JOA	CAMPOS NOVOS	4489	89	6
24188340	26/11/2021 07:37	26/11/2021 20:10	TRANSFORMADOR COM DEFEITO (ESPECIFICAR)	NUPLA	BOM RETIRO	10172	753	5
24188350	26/11/2021 07:38	26/11/2021 17:15	MÁ CONEXÃO COM CONECTOR NO RAMAL DE LIGAÇÃO	NUOES-CHA	CHAPECO	20153	577	1
24188363	26/11/2021 07:38	26/11/2021 08:51	PARA-RAIO (ESPECIFICAR)	NUPLA	LAGES	6827	73	5
24188373	26/11/2021 07:39	26/11/2021 13:21	VEGETAÇÃO NA REDE	NUMOS-JOA		637	342	15
24188403	26/11/2021 07:41	26/11/2021 15:15	VEGETAÇÃO NA REDE	UNSMO	GUARACIABA	8309	454	3

DOC	DATA INICIO	DATA FIM	DESCRIÇÃO	Unidade	Munic. do Eq.Res.	EQPTO. RESP.	DURAÇÃO	QTDE UC
24188499	26/11/2021 07:45	26/11/2021 14:46	DESCARGA ATMOSFERICA	NUPLA	ANITA GARIBALDI	4276	421	21
24188524	26/11/2021 07:44	26/11/2021 14:31	DESCARGA ATMOSFERICA	UNCON	FAXINAL DOS GUEDES	76068	407	1
24188538	26/11/2021 07:48	26/11/2021 13:35	CONDIÇÃO CLIMÁTICA ADVERSA	UNVID	TANGARA	5326	347	2
24188591	26/11/2021 07:47	27/11/2021 07:39	VEGETAÇÃO NA REDE	UNCON		80438	1432	26
24188602	26/11/2021 07:47	26/11/2021 21:24	DESCARGA ATMOSFERICA	UNSMO	SAO JOSE DO CEDRO	82697	817	11
24188618	26/11/2021 07:48	26/11/2021 20:13	CONDIÇÃO CLIMÁTICA ADVERSA	NUOES-CHA	CHAPECO	4349	745	9
24188664	26/11/2021 07:50	26/11/2021 08:11	CONDIÇÃO CLIMÁTICA ADVERSA	UNVID		80213	21	1
24188668	26/11/2021 07:50	27/11/2021 11:39	MÁ CONEXÃO NOS BORNES DO TRANSFORMADOR	UNCON	ARABUTA	12591	1669	2
24188674	26/11/2021 07:51	26/11/2021 08:40	CONDIÇÃO CLIMÁTICA ADVERSA	NUMOS-JOA	LUZERNA	11761	49	2
24188691	26/11/2021 07:52	26/11/2021 09:29	DESCARGA ATMOSFERICA	NUMOS-JOA	CAMPOS NOVOS	10312	97	1
24188709	26/11/2021 07:52	26/11/2021 10:41	CONDIÇÃO CLIMÁTICA ADVERSA	UNVID	TANGARA	4057	169	29
24188718	26/11/2021 07:53	26/11/2021 09:36	DESCARGA ATMOSFERICA	NUPLA	LAGES	81442	103	83
24188721	26/11/2021 07:55	26/11/2021 15:57	VEGETAÇÃO NA REDE	NUOES-CHA	UNIAO DO OESTE	11931	482	4
24188790	26/11/2021 07:58	26/11/2021 15:37	VEGETAÇÃO NA REDE	UNSMO	PARAISO	82383	459	42
24188793	26/11/2021 07:55	26/11/2021 12:07	VEGETAÇÃO FORA DA FAIXA	NUOES-CHA	CHAPECO	81313	252	16
24188808	26/11/2021 07:56	26/11/2021 15:51	OUTROS COMPONENTES	UNSMO	BELMONTE	82019	475	13
24188814	26/11/2021 07:56	26/11/2021 11:00	VEGETAÇÃO FORA DA FAIXA	UNSMO	PALMITOS	11300	184	12
24188818	26/11/2021 07:56	26/11/2021 09:43	VEGETAÇÃO NA REDE	NUMOS-JOA	JOACABA	12857	107	1
24188835	26/11/2021 07:57	26/11/2021 12:23	CONDIÇÃO CLIMÁTICA ADVERSA	NUMOS-JOA	LUZERNA	4260	266	1
24188898	26/11/2021 07:58	26/11/2021 08:53	DESCARGA ATMOSFERICA	NUPLA	CORREIA PINTO	5670	55	41
24188911	26/11/2021 08:01	26/11/2021 16:54	MÁ CONEXÃO COM CONECTOR NO RAMAL DE LIGAÇÃO	UNVID	FRAIBURGO	8500	533	1
24188945	25/11/2021 19:37	26/11/2021 08:45	NÃO IDENTIFICADA	UNCON	ITA	559	788	300
24188986	26/11/2021 08:00	26/11/2021 08:04	CONDIÇÃO CLIMÁTICA ADVERSA	NUOES-CHA	XANXERE	60801	4	2453
24188986	26/11/2021 08:00	26/11/2021 08:05	CONDIÇÃO CLIMÁTICA ADVERSA	NUOES-CHA	XANXERE	60801	5	109
24188986	26/11/2021 08:00	26/11/2021 08:43	CONDIÇÃO CLIMÁTICA ADVERSA	NUOES-CHA	XANXERE	60801	43	2817
24188986	26/11/2021 08:00	26/11/2021 09:36	CONDIÇÃO CLIMÁTICA ADVERSA	NUOES-CHA	XANXERE	60801	96	1442



DOC	DATA INICIO	DATA FIM	DESCRIÇÃO	Unidade	Munic. do Eq.Res.	EQPTO. RESP.	DURAÇÃO	QTDE UC
24188986	26/11/2021 08:00	26/11/2021 09:44	CONDIÇÃO CLIMÁTICA ADVERSA	NUOES-CHA	XANXERE	60801	104	559
24188986	26/11/2021 08:00	26/11/2021 10:26	CONDIÇÃO CLIMÁTICA ADVERSA	NUOES-CHA	XANXERE	60801	146	266
24188986	26/11/2021 07:16	26/11/2021 14:22	CONDIÇÃO CLIMÁTICA ADVERSA	NUOES-CHA	XANXERE	60801	426	41
24189025	26/11/2021 08:06	26/11/2021 12:10	VEGETAÇÃO NA REDE	UNCON	ITA	89026	244	15
24189028	26/11/2021 08:03	27/11/2021 09:22	VEGETAÇÃO NA REDE	UNCON	ALTO BELA VISTA	7988	1519	9
24189035	26/11/2021 08:02	26/11/2021 16:08	VEGETAÇÃO NA REDE	NUPLA	CELSO RAMOS	8555	486	3
24189039	26/11/2021 08:04	26/11/2021 09:52	CONDIÇÃO CLIMÁTICA ADVERSA	UNCON	CONCORDIA	4452	108	23
24189062	26/11/2021 08:02	26/11/2021 15:28	NÃO IDENTIFICADA	UNSMO	PALMITOS	3142	446	15
24189065	26/11/2021 08:02	26/11/2021 09:40	VEGETAÇÃO NA REDE	UNCON	CONCORDIA	4953	98	1
24189072	26/11/2021 08:07	27/11/2021 12:00	VEGETAÇÃO NA REDE	UNSMO	BANDEIRANTE	21831	1673	3
24189074	26/11/2021 08:03	26/11/2021 16:00	FALHA EM CHAVE FUSÍVEL (ESPECIFICAR)	UNSMO	ITAPIRANGA	4283	477	2
24189104	26/11/2021 08:06	26/11/2021 09:38	DESCARGA ATMOSFERICA	UNSMO	DIONISIO CERQUEIRA	4781	92	1
24189107	26/11/2021 08:07	27/11/2021 09:35	VEGETAÇÃO NA REDE	UNCON	IPUMIRIM	774	1528	58
24189147	26/11/2021 08:05	26/11/2021 09:32	OUTROS COMPONENTES	NUOES-CHA	GALVAO	3288	87	2
24189157	26/11/2021 08:05	26/11/2021 14:35	VEGETAÇÃO NA REDE	NUOES-CHA	CHAPECO	4709	390	13
24189204	26/11/2021 08:08	26/11/2021 11:01	VEGETAÇÃO NA REDE	NUOES-CHA	LAJEADO GRANDE	4687	173	13
24189214	26/11/2021 08:06	26/11/2021 12:32	VEGETAÇÃO NA REDE	NUPLA	SAO JOAQUIM	4467	266	6
24189214	26/11/2021 12:32	28/11/2021 13:33	VEGETAÇÃO NA REDE	NUPLA	SAO JOAQUIM	4467	2941	2
24189253	26/11/2021 08:12	26/11/2021 16:38	VEGETAÇÃO NA REDE	NUOES-CHA	NOVA ITABERABA	3150	506	23
24189268	26/11/2021 08:08	26/11/2021 12:30	CONDIÇÃO CLIMÁTICA ADVERSA	NUOES-CHA	CHAPECO	6529	262	7
24189274	26/11/2021 08:10	26/11/2021 18:52	CONDIÇÃO CLIMÁTICA ADVERSA	UNSMO	MARAVILHA	12875	642	3
24189278	26/11/2021 08:09	26/11/2021 16:27	CONDIÇÃO CLIMÁTICA ADVERSA	NUMOS-JOA	CAMPOS NOVOS	5831	498	1
24189305	26/11/2021 08:11	26/11/2021 15:13	CONDIÇÃO CLIMÁTICA ADVERSA	UNSMO	SANTA HELENA	82499	422	12
24189397	26/11/2021 08:13	26/11/2021 08:25	DESCARGA ATMOSFERICA	NUMOS-JOA	LUZERNA	4026	12	6
24189403	26/11/2021 08:19	26/11/2021 12:44	VEGETAÇÃO NA REDE	NUOES-CHA	FORMOSA DO SUL	6729	265	12
24189423	26/11/2021 08:13	26/11/2021 16:11	CONDIÇÃO CLIMÁTICA ADVERSA	UNSMO	DESCANSO	82192	478	9



DOC	DATA INICIO	DATA FIM	DESCRIÇÃO	Unidade	Munic. do Eq.Res.	EQPTO. RESP.	DURAÇÃO	QTDE UC
24189429	26/11/2021 08:13	26/11/2021 15:19	CONDIÇÃO CLIMÁTICA ADVERSA	NUMOS-JOA	CAMPOS NOVOS	9112	426	4
24189435	26/11/2021 08:14	26/11/2021 11:30	VEGETAÇÃO NA REDE	UNCON	SEARA	76221	196	1
24189465	26/11/2021 08:14	26/11/2021 17:08	VEGETAÇÃO NA REDE	NUPLA		81295	534	29
24189467	26/11/2021 08:15	26/11/2021 11:49	VEGETAÇÃO NA REDE	UNCON	IPUMIRIM	4210	214	5
24189467	26/11/2021 12:08	27/11/2021 08:54	VEGETAÇÃO NA REDE	UNCON	IPUMIRIM	4210	1246	5
24189535	26/11/2021 08:18	26/11/2021 10:19	DESCARGA ATMOSFERICA	NUPLA	LAGES	25717	121	6
24189629	26/11/2021 08:23	26/11/2021 13:36	VEGETAÇÃO NA REDE	NUPLA	CAPAO ALTO	764	313	12
24189631	26/11/2021 08:20	26/11/2021 16:15	ISOLADOR COM DEFEITO OU AVARIADO (ESPECIFICAR)	NUPLA	SANTA CECILIA	81806	475	36
24189674	26/11/2021 08:25	26/11/2021 13:23	VEGETAÇÃO NA REDE	NUMOS-JOA	CAMPOS NOVOS	11866	298	3
24189698	26/11/2021 08:25	26/11/2021 17:58	CONDIÇÃO CLIMÁTICA ADVERSA	UNSMO	BANDEIRANTE	8780	573	2
24189728	26/11/2021 08:25	26/11/2021 22:52	DESCARGA ATMOSFERICA	UNSMO	DIONISIO CERQUEIRA	18450	867	1
24189738	26/11/2021 08:24	26/11/2021 13:12	VEGETAÇÃO FORA DA FAIXA	UNSMO	S M OESTE	4406	288	3
24189797	26/11/2021 08:25	27/11/2021 17:35	VEGETAÇÃO NA REDE	UNCON	LINDOIA DO SUL	4073	1990	20
24189869	26/11/2021 08:28	27/11/2021 08:15	TRANSFORMADOR COM DEFEITO (ESPECIFICAR)	UNCON	ALTO BELA VISTA	7886	1427	6
24189880	26/11/2021 08:28	26/11/2021 09:41	OUTROS, OCORRÊNCIAS EM REDE (ESPECIFICAR)	NUOES-CHA	CHAPECO	4011	73	4
24189902	26/11/2021 08:28	26/11/2021 11:08	CONDIÇÃO CLIMÁTICA ADVERSA	UNVID		3024	160	1
24190010	26/11/2021 08:32	26/11/2021 20:46	CONDIÇÃO CLIMÁTICA ADVERSA	UNCON	SEARA	4948	734	4
24190134	26/11/2021 08:36	26/11/2021 19:39	VEGETAÇÃO NA REDE	UNCON	CONCORDIA	4998	663	3
24190157	26/11/2021 08:41	26/11/2021 15:44	CONDIÇÃO CLIMÁTICA ADVERSA	UNSMO		80976	423	8
24190159	26/11/2021 08:39	26/11/2021 15:20	CONDIÇÃO CLIMÁTICA ADVERSA	UNSMO	TIGRINHOS	82336	401	59
24190253	26/11/2021 08:41	26/11/2021 18:33	NÃO IDENTIFICADA	UNVID	FRAIBURGO	4655	592	5
24190300	26/11/2021 08:42	26/11/2021 12:01	MÁ CONEXÃO COM CONECTOR NO RAMAL DE LIGAÇÃO	NUMOS-JOA	CAMPOS NOVOS	10262	199	1
24190366	26/11/2021 08:49	26/11/2021 18:39	VEGETAÇÃO NA REDE	UNCON	CONCORDIA	10792	590	3
24190406	26/11/2021 08:50	26/11/2021 22:02	VEGETAÇÃO NA REDE	NUOES-CHA	SAO CARLOS	753	792	13
24190496	26/11/2021 08:49	26/11/2021 11:08	CONDIÇÃO CLIMÁTICA ADVERSA	NUOES-CHA	SAO DOMINGOS	80158	139	8
24190519	26/11/2021 08:54	27/11/2021 10:53	VEGETAÇÃO NA REDE	NUOES-CHA	CORONEL FREITAS	672	1559	9

DOC	DATA INICIO	DATA FIM	DESCRIÇÃO	Unidade	Munic. do Eq.Res.	EQPTO. RESP.	DURAÇÃO	QTDE UC
24190525	26/11/2021 08:50	26/11/2021 12:26	DESCARGA ATMOSFERICA	NUMOS-JOA	HERVAL D'OESTE	4082	216	4
24190532	26/11/2021 08:53	26/11/2021 16:10	DESCARGA ATMOSFERICA	NUPLA	SAO JOSE DO CERRITO	5819	437	2
24190674	26/11/2021 09:03	26/11/2021 18:35	VEGETAÇÃO NA REDE	NUPLA	CAMPO BELO DO SUL	80300	572	9
24190692	26/11/2021 08:56	26/11/2021 09:43	CONDIÇÃO CLIMÁTICA ADVERSA	UNCON	SEARA	3559	47	443
24190781	26/11/2021 09:01	26/11/2021 15:28	DESCARGA ATMOSFERICA	NUPLA	SAO JOSE DO CERRITO	82052	387	58
24190783	26/11/2021 09:05	26/11/2021 10:23	DESCARGA ATMOSFERICA	NUOES-CHA	AGUAS FRIAS	3387	78	6
24190854	26/11/2021 09:04	26/11/2021 11:01	VEGETAÇÃO NA REDE	NUPLA	FREI ROGERIO	8141	117	5
24190857	26/11/2021 09:07	27/11/2021 07:26	MÁ CONEXÃO COM CONECTOR NO RAMAL DE LIGAÇÃO	UNCON	CONCORDIA	13934	1339	1
24190873	26/11/2021 09:06	26/11/2021 16:10	CONDIÇÃO CLIMÁTICA ADVERSA	UNVID	VIDEIRA	6209	424	2
24190885	26/11/2021 09:09	26/11/2021 11:50	RAMAL DE LIGAÇÃO PARTIDO	UNSMO		25073	161	1
24190921	26/11/2021 09:10	26/11/2021 19:40	MÁ CONEXÃO COM CONECTOR NO RAMAL DE LIGAÇÃO	UNCON	ARABUTA	11500	630	1
24190939	26/11/2021 09:11	26/11/2021 09:30	CONDIÇÃO CLIMÁTICA ADVERSA	NUMOS-JOA		89062	19	14
24191022	26/11/2021 09:14	26/11/2021 15:45	VEGETAÇÃO NA REDE	UNCON	FAXINAL DOS GUEDES	89060	391	38
24191022	26/11/2021 16:32	27/11/2021 12:55	VEGETAÇÃO NA REDE	UNCON	FAXINAL DOS GUEDES	89060	1223	92
24191034	26/11/2021 09:13	26/11/2021 14:09	VEGETAÇÃO NA REDE	UNCON	CONCORDIA	4640	296	5
24191087	26/11/2021 09:16	26/11/2021 10:36	MÁ CONEXÃO COM CONECTOR NO RAMAL DE LIGAÇÃO	NUMOS-JOA	JOACABA	13072	80	1
24191263	26/11/2021 09:23	26/11/2021 16:38	VEGETAÇÃO FORA DA FAIXA	NUOES-CHA	BOM JESUS DO OESTE	3302	435	83
24191355	26/11/2021 06:28	26/11/2021 11:29	CONDIÇÃO CLIMÁTICA ADVERSA	UNVID	VIDEIRA	4123	301	133
24191402	26/11/2021 09:30	26/11/2021 15:56	DESCARGA ATMOSFERICA	UNSMO	GUARACIABA	71035	386	1
24191432	26/11/2021 12:26	26/11/2021 13:07	OUTROS COMPONENTES	NUPLA	ANITA GARIBALDI	5327	41	2
24191447	26/11/2021 09:27	26/11/2021 15:30	CONDIÇÃO CLIMÁTICA ADVERSA	UNVID	CACADOR	3458	363	15
24191464	26/11/2021 09:30	27/11/2021 17:20	VEGETAÇÃO NA REDE	UNCON	LINDOIA DO SUL	10967	1910	4
24191476	26/11/2021 09:30	26/11/2021 18:23	VEGETAÇÃO NA REDE	NUOES-CHA	UNIAO DO OESTE	82022	533	20
24191488	26/11/2021 09:30	26/11/2021 19:05	MÁ CONEXÃO COM CONECTOR NO RAMAL DE LIGAÇÃO	NUOES-CHA	CHAPECO	5624	575	1
24191557	26/11/2021 09:38	26/11/2021 18:10	VEGETAÇÃO NA REDE	UNCON	SEARA	89029	512	25
24191557	26/11/2021 09:38	26/11/2021 18:15	VEGETAÇÃO NA REDE	UNCON	SEARA	89029	517	15

DOC	DATA INICIO	DATA FIM	DESCRIÇÃO	Unidade	Munic. do Eq.Res.	EQPTO. RESP.	DURAÇÃO	QTDE UC
24191584	26/11/2021 09:33	26/11/2021 17:07	VEGETAÇÃO FORA DA FAIXA	NUOES-CHA	BOM JESUS DO OESTE	3298	454	7
24191591	26/11/2021 09:34	26/11/2021 10:18	CONDIÇÃO CLIMÁTICA ADVERSA	NUMOS-JOA		89050	44	77
24191594	26/11/2021 09:38	26/11/2021 14:09	VEGETAÇÃO NA REDE	NUOES-CHA	BOM JESUS DO OESTE	80273	271	14
24191609	26/11/2021 09:35	26/11/2021 10:57	MÁ CONEXÃO COM CONECTOR NO RAMAL DE LIGAÇÃO	UNCON	JABORA	5604	82	1
24191642	26/11/2021 09:37	26/11/2021 17:58	VEGETAÇÃO NA REDE	UNCON		89101	501	75
24191676	26/11/2021 09:38	26/11/2021 19:31	CONDIÇÃO CLIMÁTICA ADVERSA	UNSMO	MONDAI	4681	593	8
24191705	26/11/2021 09:40	26/11/2021 16:00	OUTROS COMPONENTES	NUPLA	SANTA CECILIA	3283	380	39
24191725	26/11/2021 09:44	26/11/2021 17:29	VEGETAÇÃO NA REDE	UNSMO	DESCANSO	13278	465	3
24191742	26/11/2021 09:44	26/11/2021 16:50	CONDIÇÃO CLIMÁTICA ADVERSA	UNCON	FAXINAL DOS GUEDES	6222	426	3
24191784	26/11/2021 10:46	26/11/2021 16:29	CONDIÇÃO CLIMÁTICA ADVERSA	UNCON	ITA	5155	343	6
24191818	26/11/2021 09:51	26/11/2021 17:10	VEGETAÇÃO NA REDE	NUOES-CHA	UNIAO DO OESTE	4516	439	18
24191855	26/11/2021 10:02	26/11/2021 10:40	VEGETAÇÃO NA REDE	UNVID	MACIEIRA	89015	38	17
24191870	26/11/2021 09:49	26/11/2021 11:02	CONDIÇÃO CLIMÁTICA ADVERSA	NUMOS-JOA	PIRATUBA	701	73	238
24191894	26/11/2021 09:50	26/11/2021 15:25	NÃO IDENTIFICADA	NUOES-CHA	BOM JESUS DO OESTE	80746	335	49
24191990	26/11/2021 09:54	26/11/2021 16:26	NÃO IDENTIFICADA	NUOES-CHA	BOM JESUS DO OESTE	3301	392	25
24191999	26/11/2021 09:58	26/11/2021 11:58	VEGETAÇÃO NA REDE	NUMOS-JOA	VARGEM BONITA	3703	120	1
24192012	26/11/2021 09:59	26/11/2021 16:05	FALHA EM CHAVE FUSÍVEL (ESPECIFICAR)	UNSMO		82741	366	10
24192020	26/11/2021 09:56	26/11/2021 20:39	CONDIÇÃO CLIMÁTICA ADVERSA	UNCON	PAIAL	89012	643	88
24192067	26/11/2021 10:01	26/11/2021 17:55	DESCARGA ATMOSFERICA	NUMOS-JOA	TREZE TILIAS	9524	474	2
24192073	26/11/2021 09:58	27/11/2021 10:59	VEGETAÇÃO NA REDE	UNCON	ARABUTA	4565	1501	12
24192118	26/11/2021 09:59	26/11/2021 13:44	CONDIÇÃO CLIMÁTICA ADVERSA	NUOES-CHA	NOVA ITABERABA	8165	225	2
24192141	26/11/2021 10:04	27/11/2021 10:02	VEGETAÇÃO NA REDE	NUOES-CHA	CORONEL FREITAS	3067	1438	16
24192171	26/11/2021 10:01	26/11/2021 14:51	CONDIÇÃO CLIMÁTICA ADVERSA	UNVID	TANGARA	4456	290	7
24192203	26/11/2021 10:03	26/11/2021 10:31	DESCARGA ATMOSFERICA	NUPLA	PONTE ALTA	25290	28	2
24192214	26/11/2021 10:03	26/11/2021 14:15	CONDIÇÃO CLIMÁTICA ADVERSA	UNSMO	IPORA D OESTE	15777	252	19
24192253	26/11/2021 10:07	26/11/2021 18:12	MÁ CONEXÃO COM CONECTOR NO RAMAL DE LIGAÇÃO	UNSMO	GUARUJA DO SUL	7783	485	1

DOC	DATA INICIO	DATA FIM	DESCRIÇÃO	Unidade	Munic. do Eq.Res.	EQPTO. RESP.	DURAÇÃO	QTDE UC
24192262	26/11/2021 07:00	27/11/2021 10:27	VEGETAÇÃO NA REDE	UNCON	JABORA	12038	1647	1
24192328	26/11/2021 10:08	26/11/2021 20:03	DESCARGA ATMOSFERICA	NUMOS-JOA	TREZE TILIAS	3933	595	2
24192406	26/11/2021 10:12	26/11/2021 14:43	DESCARGA ATMOSFERICA	UNSMO	PALMA SOLA	3399	271	11
24192416	26/11/2021 10:12	26/11/2021 13:30	DESCARGA ATMOSFERICA	UNCON	SEARA	3717	198	1
24192517	26/11/2021 10:20	26/11/2021 12:10	NÃO IDENTIFICADA	NUPLA		89085	110	41
24192518	26/11/2021 10:17	26/11/2021 12:11	VEGETAÇÃO NA REDE	UNCON	JABORA	5613	114	4
24192542	26/11/2021 10:18	26/11/2021 16:31	CONDIÇÃO CLIMÁTICA ADVERSA	NUOES-CHA	CHAPECO	81665	373	118
24192554	26/11/2021 10:19	26/11/2021 13:48	MÁ CONEXÃO COM CONECTOR NO RAMAL DE LIGAÇÃO	NUOES-CHA	CHAPECO	5166	209	1
24192585	26/11/2021 10:25	26/11/2021 12:27	CONDIÇÃO CLIMÁTICA ADVERSA	UNSMO	GUARUJA DO SUL	8226	122	5
24192591	26/11/2021 10:21	26/11/2021 16:04	DESCARGA ATMOSFERICA	NUPLA	ANITA GARIBALDI	3445	343	4
24192611	26/11/2021 10:24	26/11/2021 16:48	VEGETAÇÃO NA REDE	UNSMO	GUARUJA DO SUL	13779	384	15
24192615	26/11/2021 10:23	26/11/2021 17:28	CONDIÇÃO CLIMÁTICA ADVERSA	UNCON		89093	425	51
24192617	26/11/2021 10:26	26/11/2021 21:22	OUTROS, OCORRÊNCIAS EM REDE (ESPECIFICAR)	UNSMO	IRACEMINHA	10810	656	12
24192693	26/11/2021 10:29	26/11/2021 16:15	VEGETAÇÃO FORA DA FAIXA	NUOES-CHA		81751	346	8
24192695	26/11/2021 10:27	26/11/2021 15:47	VEGETAÇÃO NA REDE	NUPLA	CURITIBANOS	13669	320	2
24192721	26/11/2021 10:30	26/11/2021 15:57	VEGETAÇÃO NA REDE	UNSMO	SALTINHO	82589	327	47
24192745	26/11/2021 10:29	26/11/2021 16:49	VEGETAÇÃO NA REDE	UNCON	CONCORDIA	3052	380	2
24192788	26/11/2021 10:31	26/11/2021 15:41	DESCARGA ATMOSFERICA	NUPLA	CELSO RAMOS	8561	310	5
24192792	26/11/2021 10:32	26/11/2021 13:42	VEGETAÇÃO NA REDE	NUOES-CHA	QUILOMBO	82015	190	33
24192822	26/11/2021 10:33	26/11/2021 23:21	CONDIÇÃO CLIMÁTICA ADVERSA	UNCON		89089	768	118
24192871	26/11/2021 10:37	26/11/2021 18:47	DESCARGA ATMOSFERICA	NUPLA	SAO JOAQUIM	6182	490	2
24192874	26/11/2021 10:35	26/11/2021 19:57	CONDIÇÃO CLIMÁTICA ADVERSA	UNCON	VARGEAO	4510	562	2
24192876	26/11/2021 10:35	26/11/2021 10:43	NÃO IDENTIFICADA	NUOES-CHA	CHAPECO	60203	8	2962
24192876	26/11/2021 10:35	26/11/2021 11:10	NÃO IDENTIFICADA	NUOES-CHA	CHAPECO	60203	35	3470
24192876	26/11/2021 08:53	26/11/2021 15:18	NÃO IDENTIFICADA	NUOES-CHA	CHAPECO	60203	385	41
24192895	26/11/2021 10:36	26/11/2021 15:23	VEGETAÇÃO FORA DA FAIXA	UNSMO	ITAPIRANGA	4264	287	18

DOC	DATA INICIO	DATA FIM	DESCRIÇÃO	Unidade	Munic. do Eq.Res.	EQPTO. RESP.	DURAÇÃO	QTDE UC
24192922	26/11/2021 10:43	27/11/2021 12:50	CONDIÇÃO CLIMÁTICA ADVERSA	UNCON	CONCORDIA	80233	1567	4
24192924	26/11/2021 10:38	26/11/2021 15:30	CONDIÇÃO CLIMÁTICA ADVERSA	NUMOS-JOA	ABDON BATISTA	6019	292	43
24193056	26/11/2021 10:42	27/11/2021 07:31	CONDIÇÃO CLIMÁTICA ADVERSA	UNCON	PAIAL	8170	1249	3
24193125	26/11/2021 10:45	26/11/2021 12:14	VEGETAÇÃO FORA DA FAIXA	NUPLA	FREI ROGERIO	7876	89	5
24193187	26/11/2021 10:48	26/11/2021 19:27	CONDIÇÃO CLIMÁTICA ADVERSA	UNSMO	TUNAPOLIS	4140	519	1
24193268	26/11/2021 10:50	26/11/2021 16:19	NÃO IDENTIFICADA	UNVID	TIMBO GRANDE	80365	329	5
24193304	26/11/2021 10:52	26/11/2021 16:11	VEGETAÇÃO NA REDE	NUPLA	CORREIA PINTO	82097	319	4
24193304	26/11/2021 10:52	26/11/2021 16:41	VEGETAÇÃO NA REDE	NUPLA	CORREIA PINTO	82097	349	70
24193344	26/11/2021 10:53	26/11/2021 17:05	VEGETAÇÃO NA REDE	NUOES-CHA	CHAPECO	4480	372	6
24193366	26/11/2021 10:57	27/11/2021 09:32	VEGETAÇÃO NA REDE	UNSMO	ANCHIETA	82005	1355	31
24193408	26/11/2021 10:56	26/11/2021 16:57	CONDIÇÃO CLIMÁTICA ADVERSA	UNCON	ITA	4503	361	31
24193435	26/11/2021 17:12	26/11/2021 18:10	VEGETAÇÃO NA REDE	NUOES-CHA	CORDILHEIRA ALTA	13140	58	14
24193436	26/11/2021 10:58	26/11/2021 17:00	VEGETAÇÃO FORA DA FAIXA	UNSMO	IPORA D OESTE	82592	362	14
24193478	26/11/2021 11:03	26/11/2021 12:06	MÁ CONEXÃO COM CONECTOR NO RAMAL DE LIGAÇÃO	NUPLA	LAGES	18926	63	1
24193482	26/11/2021 11:02	26/11/2021 15:54	MÁ CONEXÃO COM CONECTOR NO RAMAL DE LIGAÇÃO	UNVID	FRAIBURGO	8581	292	1
24193706	26/11/2021 11:16	26/11/2021 11:53	VEGETAÇÃO NA REDE	NUPLA	LAGES	4491	37	66
24193708	26/11/2021 11:14	26/11/2021 20:05	DESCARGA ATMOSFERICA	NUPLA	PONTE ALTA	81943	531	7
24193721	26/11/2021 11:14	26/11/2021 12:16	CONDIÇÃO CLIMÁTICA ADVERSA	UNVID	RIO DAS ANTAS	12373	62	1
24193722	26/11/2021 11:14	26/11/2021 18:24	CONDIÇÃO CLIMÁTICA ADVERSA	UNCON	IPUMIRIM	4527	430	8
24193749	26/11/2021 11:17	26/11/2021 17:48	VEGETAÇÃO NA REDE	UNSMO	DIONISIO CERQUEIRA	4779	391	1
24193794	26/11/2021 11:18	26/11/2021 15:31	VEGETAÇÃO NA REDE	NUOES-CHA	QUILOMBO	5043	253	4
24193917	26/11/2021 11:22	27/11/2021 09:53	VEGETAÇÃO NA REDE	UNCON	ALTO BELA VISTA	4427	1351	29
24193957	26/11/2021 11:23	27/11/2021 00:00	DESCARGA ATMOSFERICA	UNCON	XAVANTINA	4542	757	14
24193957	26/11/2021 11:23	27/11/2021 00:21	DESCARGA ATMOSFERICA	UNCON	XAVANTINA	4542	778	9
24193985	26/11/2021 11:24	26/11/2021 12:58	VEGETAÇÃO NA REDE	NUPLA	LAGES	4140	94	4
24194101	26/11/2021 11:32	26/11/2021 22:40	CONDIÇÃO CLIMÁTICA ADVERSA	UNCON	CONCORDIA	4452	668	36

DOC	DATA INICIO	DATA FIM	DESCRIÇÃO	Unidade	Munic. do Eq.Res.	EQPTO. RESP.	DURAÇÃO	QTDE UC
24194114	26/11/2021 11:31	26/11/2021 16:46	CONDIÇÃO CLIMÁTICA ADVERSA	UNVID	CACADOR	3489	315	4
24194141	26/11/2021 11:33	26/11/2021 12:31	MÁ CONEXÃO COM CONECTOR NO RAMAL DE LIGAÇÃO	NUMOS-JOA	VARGEM BONITA	13515	58	1
24194159	26/11/2021 11:33	26/11/2021 13:00	DESCARGA ATMOSFERICA	NUMOS-JOA	IPIRA	4711	87	21
24194212	26/11/2021 11:39	26/11/2021 19:14	VEGETAÇÃO NA REDE	UNVID	TANGARA	7461	455	5
24194261	26/11/2021 11:29	26/11/2021 11:53	VEGETAÇÃO FORA DA FAIXA	NUPLA	LAGES	508	24	1576
24194261	26/11/2021 11:29	26/11/2021 12:07	VEGETAÇÃO FORA DA FAIXA	NUPLA	LAGES	508	38	318
24194261	26/11/2021 11:29	26/11/2021 12:23	VEGETAÇÃO FORA DA FAIXA	NUPLA	LAGES	508	54	2840
24194328	26/11/2021 11:46	26/11/2021 13:20	CONDIÇÃO CLIMÁTICA ADVERSA	NUPLA	SAO JOSE DO CERRITO	13349	94	3
24194356	26/11/2021 11:46	26/11/2021 15:13	MÁ CONEXÃO FIO A FIO NO RAMAL DE LIGAÇÃO	NUPLA	CURITIBANOS	7846	207	1
24194416	26/11/2021 16:39	26/11/2021 17:08	VEGETAÇÃO NA REDE	NUPLA	BOM RETIRO	519	29	42
24194416	26/11/2021 11:49	26/11/2021 12:50	VEGETAÇÃO NA REDE	NUPLA	BOM RETIRO	519	61	312
24194416	26/11/2021 11:49	26/11/2021 12:51	VEGETAÇÃO NA REDE	NUPLA	BOM RETIRO	519	62	429
24194416	26/11/2021 14:30	26/11/2021 16:07	VEGETAÇÃO NA REDE	NUPLA	BOM RETIRO	519	97	88
24194416	26/11/2021 14:30	26/11/2021 16:45	VEGETAÇÃO NA REDE	NUPLA	BOM RETIRO	519	135	23
24194416	26/11/2021 11:49	26/11/2021 14:26	VEGETAÇÃO NA REDE	NUPLA	BOM RETIRO	519	157	111
24194416	26/11/2021 11:49	26/11/2021 14:39	VEGETAÇÃO NA REDE	NUPLA	BOM RETIRO	519	170	42
24194467	26/11/2021 11:52	26/11/2021 14:43	DESCARGA ATMOSFERICA	NUPLA		89094	171	342
24194481	26/11/2021 11:53	27/11/2021 01:05	CONDIÇÃO CLIMÁTICA ADVERSA	UNCON	VARGEAO	4714	792	3
24194665	26/11/2021 12:04	27/11/2021 08:18	VEGETAÇÃO NA REDE	UNCON	XAVANTINA	3168	1214	3
24194667	26/11/2021 12:04	26/11/2021 17:50	CONDIÇÃO CLIMÁTICA ADVERSA	UNSMO	GUARUJA DO SUL	12833	346	45
24194731	26/11/2021 12:08	26/11/2021 14:57	VEGETAÇÃO FORA DA FAIXA	UNSMO	IPORA D OESTE	3516	169	4
24194733	26/11/2021 12:10	26/11/2021 14:17	VEGETAÇÃO FORA DA FAIXA	UNSMO	SAO JOAO DO OESTE	4778	127	2
24194836	26/11/2021 12:13	26/11/2021 21:55	VEGETAÇÃO NA REDE	NUPLA	CORREIA PINTO	4580	582	75
24194842	26/11/2021 12:16	26/11/2021 17:51	DESCARGA ATMOSFERICA	UNSMO	ANCHIETA	8237	335	3
24194851	26/11/2021 12:16	27/11/2021 15:02	VEGETAÇÃO NA REDE	UNCON		89017	1606	21
24194970	26/11/2021 14:32	27/11/2021 16:43	VEGETAÇÃO NA REDE	UNCON	CONCORDIA	5045	1571	6



DOC	DATA INICIO	DATA FIM	DESCRIÇÃO	Unidade	Munic. do Eq.Res.	EQPTO. RESP.	DURAÇÃO	QTDE UC
24194972	26/11/2021 12:22	26/11/2021 15:42	DESCARGA ATMOSFERICA	NUPLA	CURITIBANOS	82333	200	22
24195015	26/11/2021 12:23	27/11/2021 14:21	VEGETAÇÃO NA REDE	UNCON	IPUMIRIM	8983	1558	3
24195123	26/11/2021 12:30	26/11/2021 15:01	VEGETAÇÃO NA REDE	UNVID	TIMBO GRANDE	3739	151	10
24195129	26/11/2021 12:31	26/11/2021 17:48	NÃO IDENTIFICADA	NUOES-CHA	QUILOMBO	4879	317	23
24195233	26/11/2021 12:36	26/11/2021 14:48	DESCARGA ATMOSFERICA	UNVID	TANGARA	4076	132	5
24195378	26/11/2021 12:50	26/11/2021 16:01	VEGETAÇÃO NA REDE	UNSMO	RIQUEZA	82685	191	37
24195389	26/11/2021 12:51	26/11/2021 16:35	DESCARGA ATMOSFERICA	UNSMO	RIQUEZA	82512	224	55
24195392	26/11/2021 15:02	26/11/2021 15:15	JAMPER OU FLY-TAP PARTIDO	NUPLA	CURITIBANOS	83128	13	2012
24195392	26/11/2021 12:49	26/11/2021 15:15	JAMPER OU FLY-TAP PARTIDO	NUPLA	CURITIBANOS	83128	146	288
24195399	26/11/2021 12:49	26/11/2021 19:31	VEGETAÇÃO NA REDE	NUOES-CHA		81733	402	5
24195424	26/11/2021 12:54	26/11/2021 17:17	VEGETAÇÃO NA REDE	NUOES-CHA	CORONEL FREITAS	10922	263	6
24195434	26/11/2021 12:57	26/11/2021 14:02	CONDUTOR DESREGULADO	UNVID	CACADOR	10693	65	132
24195485	26/11/2021 12:59	26/11/2021 15:47	MÁ CONEXÃO COM CONECTOR NO RAMAL DE LIGAÇÃO	NUPLA	LAGES	5256	168	1
24195551	26/11/2021 13:00	26/11/2021 13:28	MÁ CONEXÃO COM CONECTOR NO RAMAL DE LIGAÇÃO	UNCON	SEARA	7876	28	1
24195570	26/11/2021 13:03	26/11/2021 16:15	CONDIÇÃO CLIMÁTICA ADVERSA	UNVID		89059	192	91
24195806	26/11/2021 13:16	26/11/2021 15:55	VEGETAÇÃO NA REDE	UNCON	XAVANTINA	4583	159	8
24195815	26/11/2021 13:16	26/11/2021 17:05	VEGETAÇÃO FORA DA FAIXA	NUMOS-JOA	IRANI	82014	229	34
24195893	26/11/2021 13:18	26/11/2021 16:35	DESCARGA ATMOSFERICA	UNCON	ARVOREDO	3913	197	13
24195900	26/11/2021 13:20	26/11/2021 15:45	VEGETAÇÃO NA REDE	UNVID	ARROIO TRINTA	510	145	508
24196058	26/11/2021 13:27	26/11/2021 14:53	VEGETAÇÃO NA REDE	NUOES-CHA	QUILOMBO	4177	86	3
24196098	26/11/2021 13:25	26/11/2021 16:05	MÁ CONEXÃO FIO A FIO NO RAMAL DE LIGAÇÃO	NUPLA	LAGES	5518	160	1
24196125	26/11/2021 13:28	26/11/2021 15:25	VEGETAÇÃO NA REDE	UNSMO	IPORA D OESTE	17163	117	1
24196132	25/11/2021 21:01	25/11/2021 22:22	CONDIÇÃO CLIMÁTICA ADVERSA	UNVID	VIDEIRA	80220	81	58
24196138	26/11/2021 13:26	26/11/2021 17:57	CONDIÇÃO CLIMÁTICA ADVERSA	UNVID	TANGARA	4131	271	8
24196145	25/11/2021 21:29	25/11/2021 23:10	CONDIÇÃO CLIMÁTICA ADVERSA	UNVID	VIDEIRA	3531	101	36
24196158	26/11/2021 13:27	27/11/2021 07:34	VEGETAÇÃO NA REDE	UNCON	CONCORDIA	80345	1087	5

DOC	DATA INICIO	DATA FIM	DESCRIÇÃO	Unidade	Munic. do Eq.Res.	EQPTO. RESP.	DURAÇÃO	QTDE UC
24196189	26/11/2021 13:28	27/11/2021 12:06	VEGETAÇÃO NA REDE	UNCON	FAXINAL DOS GUEDES	82050	1358	19
24196268	26/11/2021 13:31	26/11/2021 15:38	VEGETAÇÃO NA REDE	NUOES-CHA		82102	127	5
24196308	26/11/2021 13:33	26/11/2021 14:30	CONDIÇÃO CLIMÁTICA ADVERSA	NUMOS-JOA	IRANI	4773	57	23
24196313	26/11/2021 13:33	27/11/2021 11:02	VEGETAÇÃO NA REDE	NUOES-CHA	UNIAO DO OESTE	16725	1289	1
24196407	26/11/2021 13:39	26/11/2021 14:32	NÃO IDENTIFICADA	NUMOS-JOA	MONTE CARLO	704	53	14
24196484	25/11/2021 20:57	26/11/2021 11:25	CONDIÇÃO CLIMÁTICA ADVERSA	UNVID	TANGARA	4271	868	29
24196490	25/11/2021 20:47	25/11/2021 23:15	CONDIÇÃO CLIMÁTICA ADVERSA	UNVID	ARROIO TRINTA	510	148	508
24196493	26/11/2021 13:44	27/11/2021 07:56	VEGETAÇÃO NA REDE	UNCON	ARABUTA	3977	1092	4
24196519	26/11/2021 13:47	26/11/2021 18:28	MÁ CONEXÃO COM CONECTOR NO RAMAL DE LIGAÇÃO	NUPLA	SANTA CECILIA	8122	281	1
24196550	26/11/2021 17:42	26/11/2021 19:30	OUTROS, OCORRÊNCIAS EM REDE (ESPECIFICAR)	UNCON	PONTE SERRADA	89049	108	22
24196652	26/11/2021 13:55	26/11/2021 20:40	MÁ CONEXÃO COM CONECTOR NO RAMAL DE LIGAÇÃO	UNSMO	RIQUEZA	9660	405	1
24196675	26/11/2021 13:56	26/11/2021 15:16	VEGETAÇÃO NA REDE	NUMOS-JOA	JOACABA	12857	80	1
24196737	26/11/2021 14:02	27/11/2021 08:45	VEGETAÇÃO NA REDE	UNCON	FAXINAL DOS GUEDES	80191	1123	54
24196790	26/11/2021 14:05	26/11/2021 17:42	CONDIÇÃO CLIMÁTICA ADVERSA	NUOES-CHA	CHAPECO	80948	217	5
24196798	26/11/2021 14:05	26/11/2021 15:46	VEGETAÇÃO FORA DA FAIXA	NUMOS-JOA	ERVAL VELHO	6176	101	2
24196829	26/11/2021 14:09	26/11/2021 14:45	CONDIÇÃO CLIMÁTICA ADVERSA	UNCON	SEARA	670	36	21
24196843	26/11/2021 14:07	27/11/2021 13:53	CONDIÇÃO CLIMÁTICA ADVERSA	UNCON	ARVOREDO	80122	1426	1
24196864	26/11/2021 14:14	26/11/2021 17:55	VEGETAÇÃO FORA DA FAIXA	NUOES-CHA	SERRA ALTA	3322	221	15
24196867	26/11/2021 14:10	26/11/2021 16:36	CONDIÇÃO CLIMÁTICA ADVERSA	NUOES-CHA	NOVA ITABERABA	787	146	38
24196874	26/11/2021 14:10	26/11/2021 17:08	CONDIÇÃO CLIMÁTICA ADVERSA	NUMOS-JOA	IPIRA	693	178	26
24196895	26/11/2021 12:12	29/11/2021 11:20	DESCARGA ATMOSFERICA	NUPLA	LAGES	20350	4268	1
24196896	26/11/2021 14:09	26/11/2021 15:27	VEGETAÇÃO NA REDE	NUOES-CHA	FORMOSA DO SUL	80311	78	2
24196937	26/11/2021 14:11	26/11/2021 16:49	VEGETAÇÃO NA REDE	NUPLA	FREI ROGERIO	81974	158	5
24196941	26/11/2021 14:14	26/11/2021 19:10	CONDIÇÃO CLIMÁTICA ADVERSA	UNSMO	SALTINHO	11997	296	5
24196979	26/11/2021 15:05	26/11/2021 15:15	VEGETAÇÃO NA REDE	UNSMO	IPORA D OESTE	17568	10	2
24197015	26/11/2021 14:16	26/11/2021 17:33	MÁ CONEXÃO COM CONECTOR NO RAMAL DE LIGAÇÃO	UNVID	FRAIBURGO	15235	197	1

DOC	DATA INICIO	DATA FIM	DESCRIÇÃO	Unidade	Munic. do Eq.Res.	EQPTO. RESP.	DURAÇÃO	QTDE UC
24197128	26/11/2021 14:22	27/11/2021 11:32	CONDIÇÃO CLIMÁTICA ADVERSA	UNCON	XAVANTINA	623	1270	48
24197339	26/11/2021 14:30	26/11/2021 17:01	DESCARGA ATMOSFERICA	NUPLA	CURITIBANOS	80071	151	41
24197543	26/11/2021 14:40	26/11/2021 16:10	NÃO IDENTIFICADA	NUOES-CHA	NOVA ITABERABA	3648	90	9
24197600	25/11/2021 20:53	26/11/2021 14:20	CONDIÇÃO CLIMÁTICA ADVERSA	UNCON		89073	1047	37
24197600	25/11/2021 20:53	26/11/2021 15:25	CONDIÇÃO CLIMÁTICA ADVERSA	UNCON		89073	1112	98
24197600	25/11/2021 20:53	27/11/2021 11:54	CONDIÇÃO CLIMÁTICA ADVERSA	UNCON		89073	2341	4
24197620	26/11/2021 14:41	26/11/2021 16:55	VEGETAÇÃO NA REDE	NUOES-CHA	AGUAS DE CHAPECO	778	134	10
24197649	26/11/2021 14:40	26/11/2021 18:19	DESCARGA ATMOSFERICA	UNSMO	ANCHIETA	15722	219	1
24197653	26/11/2021 14:41	27/11/2021 08:31	MÁ CONEXÃO FIO A FIO NO RAMAL DE LIGAÇÃO	UNCON	ARABUTA	11671	1070	1
24197685	26/11/2021 14:42	26/11/2021 15:22	CONDIÇÃO CLIMÁTICA ADVERSA	NUOES-CHA	CHAPECO	5783	40	1
24197813	26/11/2021 14:46	26/11/2021 17:29	TRANSFORMADOR COM DEFEITO (ESPECIFICAR)	UNVID	VIDEIRA	5833	163	5
24197813	26/11/2021 14:46	27/11/2021 17:56	TRANSFORMADOR COM DEFEITO (ESPECIFICAR)	UNVID	VIDEIRA	5833	1630	2
24197817	26/11/2021 14:48	26/11/2021 18:48	VEGETAÇÃO NA REDE	NUOES-CHA	NOVA ITABERABA	8119	240	5
24197837	26/11/2021 01:21	26/11/2021 01:36	DESCARGA ATMOSFERICA	UNCON	XAVANTINA	758	15	1812
24197837	25/11/2021 20:10	26/11/2021 10:43	DESCARGA ATMOSFERICA	UNCON	XAVANTINA	758	873	109
24197864	26/11/2021 14:49	27/11/2021 01:42	MÁ CONEXÃO COM CONECTOR NO RAMAL DE LIGAÇÃO	UNSMO	SAO JOSE DO CEDRO	7562	653	1
24197880	26/11/2021 14:51	26/11/2021 20:17	MÁ CONEXÃO COM CONECTOR NO RAMAL DE LIGAÇÃO	UNSMO	ITAPIRANGA	5864	326	1
24197996	26/11/2021 14:55	26/11/2021 19:11	VEGETAÇÃO NA REDE	UNVID	TIMBO GRANDE	4968	256	5
24198014	26/11/2021 14:57	26/11/2021 17:54	OUTROS COMPONENTES	NUMOS-JOA	CAMPOS NOVOS	10031	177	16
24198039	26/11/2021 15:03	26/11/2021 21:50	VEGETAÇÃO NA REDE	NUOES-CHA	CHAPECO	8543	407	6
24198088	26/11/2021 15:00	27/11/2021 10:00	CONDIÇÃO CLIMÁTICA ADVERSA	UNSMO		89127	1140	125
24198088	26/11/2021 15:00	27/11/2021 11:29	CONDIÇÃO CLIMÁTICA ADVERSA	UNSMO		89127	1229	46
24198100	25/11/2021 20:34	26/11/2021 15:54	VEGETAÇÃO NA REDE	NUMOS-JOA	VARGEM BONITA	86503	1160	208
24198100	25/11/2021 20:34	26/11/2021 16:23	VEGETAÇÃO NA REDE	NUMOS-JOA	VARGEM BONITA	86503	1189	59
24198113	26/11/2021 15:03	26/11/2021 16:50	DESCARGA ATMOSFERICA	NUOES-CHA	QUILOMBO	3221	107	33
24198143	26/11/2021 15:03	26/11/2021 21:36	MÁ CONEXÃO COM CONECTOR NO RAMAL DE LIGAÇÃO	UNCON	CONCORDIA	14662	393	1

DOC	DATA INICIO	DATA FIM	DESCRIÇÃO	Unidade	Munic. do Eq.Res.	EQPTO. RESP.	DURAÇÃO	QTDE UC
24198148	26/11/2021 15:06	26/11/2021 16:07	VEGETAÇÃO NA REDE	NUOES-CHA	CORONEL FREITAS	13411	61	1
24198179	26/11/2021 15:06	27/11/2021 09:31	DESCARGA ATMOSFERICA	NUOES-CHA	GUATAMBU	5554	1105	38
24198291	26/11/2021 15:12	26/11/2021 17:02	NÃO IDENTIFICADA	NUMOS-JOA	LACERDOPOLIS	82056	110	50
24198301	26/11/2021 15:13	26/11/2021 16:12	NÃO IDENTIFICADA	NUMOS-JOA	OURO	4969	59	49
24198529	26/11/2021 15:24	26/11/2021 18:46	DESCARGA ATMOSFERICA	UNCON	SEARA	4612	202	7
24198612	26/11/2021 15:28	26/11/2021 18:01	VEGETAÇÃO NA REDE	UNCON	SEARA	4197	153	8
24198671	26/11/2021 15:30	26/11/2021 17:04	DESCARGA ATMOSFERICA	NUMOS-JOA	VARGEM BONITA	3498	94	1
24198749	26/11/2021 15:00	26/11/2021 17:15	VEGETAÇÃO NA REDE	UNCON	SEARA	4820	135	10
24198752	26/11/2021 15:37	27/11/2021 00:22	VEGETAÇÃO NA REDE	UNSMO	ROMELANDIA	10307	525	7
24199046	26/11/2021 15:49	27/11/2021 18:28	VEGETAÇÃO NA REDE	UNCON	PONTE SERRADA	10939	1599	1
24199052	26/11/2021 15:48	27/11/2021 18:04	VEGETAÇÃO NA REDE	NUOES-CHA	UNIAO DO OESTE	11911	1576	1
24199223	26/11/2021 15:56	26/11/2021 19:47	MÁ CONEXÃO FIO A FIO NO RAMAL DE LIGAÇÃO	NUMOS-JOA	ABDON BATISTA	13202	231	1
24199228	25/11/2021 18:31	26/11/2021 14:42	VEGETAÇÃO FORA DA FAIXA	UNSMO	MONDAI	82143	1211	120
24199246	26/11/2021 07:32	26/11/2021 08:02	CONDIÇÃO CLIMÁTICA ADVERSA	NUMOS-JOA	JOACABA	4403	30	32
24199271	26/11/2021 06:50	26/11/2021 07:22	CONDIÇÃO CLIMÁTICA ADVERSA	NUMOS-JOA	VARGEM BONITA	3498	32	5
24199484	26/11/2021 16:15	26/11/2021 17:45	FALHA EM ELO (ESPECIFICAR)	NUPLA	CAPAO ALTO	16686	90	1
24199515	26/11/2021 16:18	26/11/2021 20:30	CONDIÇÃO CLIMÁTICA ADVERSA	NUPLA	CURITIBANOS	81166	252	8
24199544	26/11/2021 12:01	26/11/2021 16:47	VEGETAÇÃO NA REDE	NUPLA	SAO JOSE DO CERRITO	81293	286	10
24199656	26/11/2021 16:32	27/11/2021 10:36	RAMAL DE LIGAÇÃO EM CURTO CIRCUITO.	UNCON	ARABUTA	8867	1084	1
24199700	26/11/2021 16:28	26/11/2021 20:20	VEGETAÇÃO NA REDE	UNCON	ITA	4891	232	9
24199878	26/11/2021 16:38	26/11/2021 20:25	DESCARGA ATMOSFERICA	UNSMO		89093	227	16
24199878	26/11/2021 16:38	27/11/2021 11:30	DESCARGA ATMOSFERICA	UNSMO		89093	1132	21
24199878	26/11/2021 16:38	27/11/2021 11:34	DESCARGA ATMOSFERICA	UNSMO		89093	1136	18
24199878	26/11/2021 16:38	27/11/2021 12:41	DESCARGA ATMOSFERICA	UNSMO		89093	1203	59
24199888	26/11/2021 16:40	27/11/2021 06:42	CONDIÇÃO CLIMÁTICA ADVERSA	UNCON	SEARA	4488	842	2
24200007	26/11/2021 16:46	26/11/2021 19:45	DESCARGA ATMOSFERICA	UNCON	VARGEAO	3302	179	29

DOC	DATA INICIO	DATA FIM	DESCRIÇÃO	Unidade	Munic. do Eq.Res.	EQPTO. RESP.	DURAÇÃO	QTDE UC
24200078	26/11/2021 16:54	26/11/2021 19:40	CONDIÇÃO CLIMÁTICA ADVERSA	UNSMO	RIQUEZA	80748	166	9
24200090	26/11/2021 16:54	26/11/2021 19:22	MÁ CONEXÃO COM CONECTOR NO RAMAL DE LIGAÇÃO	NUPLA	CAMPO BELO DO SUL	8796	148	1
24200118	26/11/2021 16:58	26/11/2021 20:10	VEGETAÇÃO NA REDE	UNSMO	GUARUJA DO SUL	17065	192	4
24200204	26/11/2021 17:03	26/11/2021 18:07	VEGETAÇÃO NA REDE	NUOES-CHA	NOVA ITABERABA	6796	64	4
24200230	26/11/2021 17:08	26/11/2021 17:32	OUTROS, OCORRÊNCIAS EM REDE (ESPECIFICAR)	NUPLA	LAGES	11591	24	18
24200240	26/11/2021 17:06	26/11/2021 22:45	VEGETAÇÃO FORA DA FAIXA	NUOES-CHA	NOVA ITABERABA	794	339	47
24200264	26/11/2021 17:07	26/11/2021 22:30	VEGETAÇÃO NA REDE	UNSMO	PALMITOS	80522	323	2
24200268	26/11/2021 17:07	26/11/2021 20:28	MÁ CONEXÃO COM CONECTOR NO RAMAL DE LIGAÇÃO	NUPLA	CAMPO BELO DO SUL	8812	201	1
24200291	26/11/2021 17:11	26/11/2021 18:29	FALHA EM CHAVE FUSÍVEL (ESPECIFICAR)	NUOES-CHA	PLANALTO ALEGRE	782	78	19
24200334	26/11/2021 17:15	27/11/2021 09:33	VEGETAÇÃO NA REDE	UNCON	CONCORDIA	80080	978	4
24200392	26/11/2021 17:18	27/11/2021 11:15	VEGETAÇÃO NA REDE	NUOES-CHA	SAO LOUR. DO OESTE	81677	1077	3
24200400	26/11/2021 17:17	26/11/2021 19:02	MÁ CONEXÃO COM CONECTOR NO RAMAL DE LIGAÇÃO	UNCON	CONCORDIA	5002	105	1
24200405	26/11/2021 17:19	27/11/2021 08:54	CONDUTOR DESREGULADO	NUPLA	SAO JOSE DO CERRITO	82276	935	1
24200478	26/11/2021 17:23	27/11/2021 11:19	VEGETAÇÃO NA REDE	NUOES-CHA	CAXAMBU DO SUL	721	1076	42
24200480	26/11/2021 17:25	26/11/2021 22:35	CONDIÇÃO CLIMÁTICA ADVERSA	UNSMO	PALMA SOLA	11895	310	4
24200563	26/11/2021 17:29	26/11/2021 18:19	MÁ CONEXÃO FIO A FIO NO RAMAL DE LIGAÇÃO	NUOES-CHA	CHAPECO	14927	50	1
24200587	26/11/2021 17:33	27/11/2021 10:25	DESCARGA ATMOSFERICA	NUPLA	CAMPO BELO DO SUL	4315	1012	9
24200614	26/11/2021 17:33	27/11/2021 02:34	TRANSFORMADOR COM DEFEITO (ESPECIFICAR)	NUOES-CHA	SERRA ALTA	15595	541	5
24200644	26/11/2021 17:36	26/11/2021 18:45	RAMAL DE LIGAÇÃO PARTIDO	NUOES-CHA	MODELO	13265	69	1
24200734	26/11/2021 17:46	26/11/2021 20:28	CONDIÇÃO CLIMÁTICA ADVERSA	UNSMO	SAO JOSE DO CEDRO	4582	162	13
24200765	26/11/2021 17:47	28/11/2021 10:30	CONDIÇÃO CLIMÁTICA ADVERSA	UNCON	IPUMIRIM	80090	2443	3
24200777	26/11/2021 17:51	26/11/2021 23:45	CONDIÇÃO CLIMÁTICA ADVERSA	UNSMO	DIONISIO CERQUEIRA	7889	354	7
24200819	26/11/2021 17:50	26/11/2021 19:44	VEGETAÇÃO FORA DA FAIXA	NUOES-CHA	CHAPECO	4723	114	28
24200935	26/11/2021 18:02	27/11/2021 09:50	DESCARGA ATMOSFERICA	UNSMO	PALMA SOLA	12314	948	2
24200947	26/11/2021 18:06	26/11/2021 22:24	MÁ CONEXÃO COM CONECTOR NO RAMAL DE LIGAÇÃO	UNCON	CONCORDIA	5960	258	1
24200978	26/11/2021 18:08	26/11/2021 22:26	VEGETAÇÃO NA REDE	UNSMO	IRACEMINHA	19553	258	1



DOC	DATA INICIO	DATA FIM	DESCRIÇÃO	Unidade	Munic. do Eq.Res.	EQPTO. RESP.	DURAÇÃO	QTDE UC
24200999	26/11/2021 18:10	26/11/2021 20:00	VEGETAÇÃO FORA DA FAIXA	NUOES-CHA	QUILOMBO	80721	110	1
24201070	26/11/2021 18:19	26/11/2021 20:27	DESCARGA ATMOSFERICA	NUPLA	SAO JOAQUIM	4467	128	6
24201081	26/11/2021 18:19	27/11/2021 08:15	CONDIÇÃO CLIMÁTICA ADVERSA	UNCON	ARVOREDO	6498	836	2
24201084	26/11/2021 18:16	26/11/2021 19:09	MÁ CONEXÃO COM CONECTOR NO RAMAL DE LIGAÇÃO	NUPLA	LAGES	7122	53	1
24201153	26/11/2021 18:22	27/11/2021 08:48	VEGETAÇÃO NA REDE	UNCON	CONCORDIA	80351	866	4
24201176	26/11/2021 18:25	26/11/2021 19:03	NÃO IDENTIFICADA	NUOES-CHA	NOVA ITABERABA	8107	38	4
24201198	26/11/2021 18:32	26/11/2021 20:54	FALHA EM CHAVE FUSÍVEL (ESPECIFICAR)	UNSMO	PALMITOS	11087	142	2
24201210	26/11/2021 18:30	27/11/2021 09:32	CONDIÇÃO CLIMÁTICA ADVERSA	UNCON	CONCORDIA	4242	902	5
24201299	26/11/2021 18:40	26/11/2021 22:05	VEGETAÇÃO NA REDE	UNSMO	IRACEMINHA	10950	205	5
24201324	26/11/2021 18:40	27/11/2021 00:19	VEGETAÇÃO NA REDE	UNSMO	CUNHA PORA	4568	339	1
24201330	26/11/2021 18:41	26/11/2021 23:19	DESCARGA ATMOSFERICA	NUPLA	SAO CRISTOVAO DO SUL	4340	278	5
24201354	26/11/2021 18:49	26/11/2021 23:07	VEGETAÇÃO NA REDE	UNSMO		82692	258	11
24201409	26/11/2021 18:51	26/11/2021 19:30	MÁ CONEXÃO COM CONECTOR NO RAMAL DE LIGAÇÃO	NUPLA	LAGES	24879	39	1
24201448	26/11/2021 18:52	26/11/2021 20:58	DESCARGA ATMOSFERICA	UNSMO	ANCHIETA	10299	126	37
24201477	26/11/2021 18:54	27/11/2021 09:53	CONDIÇÃO CLIMÁTICA ADVERSA	UNCON	XAVANTINA	702	899	30
24201506	26/11/2021 18:59	26/11/2021 20:03	OUTROS COMPONENTES	NUOES-CHA	JARDINOPOLIS	4597	64	6
24201519	26/11/2021 18:59	27/11/2021 07:09	VEGETAÇÃO NA REDE	UNCON	SEARA	14634	730	2
24214500	25/11/2021 19:06	25/11/2021 19:54	CONDIÇÃO CLIMÁTICA ADVERSA	NUOES-CHA	GUATAMBU	595	48	934
24218883	25/11/2021 20:19	26/11/2021 07:22	CONDIÇÃO CLIMÁTICA ADVERSA	NUMOS-JOA	VARGEM BONITA	526	663	450
24218936	25/11/2021 20:58	26/11/2021 09:32	VEGETAÇÃO NA REDE	NUMOS-JOA	CATANDUVAS	17157	754	20
24218936	25/11/2021 20:58	26/11/2021 10:26	VEGETAÇÃO NA REDE	NUMOS-JOA	CATANDUVAS	17157	808	2
24218936	25/11/2021 20:21	26/11/2021 10:00	VEGETAÇÃO NA REDE	NUMOS-JOA	CATANDUVAS	17157	819	4
24218955	25/11/2021 20:32	26/11/2021 05:48	VEGETAÇÃO FORA DA FAIXA	NUMOS-JOA	HERVAL D'OESTE	4001	556	81
24218970	25/11/2021 20:38	26/11/2021 08:36	CONDIÇÃO CLIMÁTICA ADVERSA	NUMOS-JOA	JOACABA	4383	718	34
24218978	25/11/2021 20:30	26/11/2021 08:20	CONDIÇÃO CLIMÁTICA ADVERSA	NUMOS-JOA	LUZERNA	3683	710	27



DOC	DATA INICIO	DATA FIM	DESCRIÇÃO	Unidade	Munic. do Eq.Res.	EQPTO. RESP.	DURAÇÃO	QTDE UC
24218995	25/11/2021 20:19	26/11/2021 09:42	CONDIÇÃO CLIMÁTICA ADVERSA	NUMOS-JOA	ZORTEA	602	803	96
24218999	25/11/2021 20:48	26/11/2021 07:15	CONDIÇÃO CLIMÁTICA ADVERSA	NUMOS-JOA	LUZERNA	82218	627	180
24219004	25/11/2021 20:30	26/11/2021 05:26	CONDIÇÃO CLIMÁTICA ADVERSA	NUMOS-JOA	CATANDUVAS	3700	536	101
24219006	25/11/2021 22:56	26/11/2021 09:59	CONDIÇÃO CLIMÁTICA ADVERSA	NUMOS-JOA	PIRATUBA	89012	663	97
24219011	25/11/2021 20:51	26/11/2021 09:15	CONDIÇÃO CLIMÁTICA ADVERSA	NUMOS-JOA	VARGEM BONITA	4421	744	16
24219053	25/11/2021 20:49	26/11/2021 09:15	VEGETAÇÃO NA REDE	NUMOS-JOA	JOACABA	797	746	73
24219124	25/11/2021 21:53	26/11/2021 17:06	VEGETAÇÃO NA REDE	NUMOS-JOA	AGUA DOCE	766	1153	15
24219128	25/11/2021 21:05	26/11/2021 06:48	CONDIÇÃO CLIMÁTICA ADVERSA	NUMOS-JOA	JOACABA	4364	583	20
24219130	26/11/2021 04:28	26/11/2021 12:20	CONDIÇÃO CLIMÁTICA ADVERSA	NUMOS-JOA	ZORTEA	10045	472	3
24219136	25/11/2021 20:05	26/11/2021 11:49	CONDIÇÃO CLIMÁTICA ADVERSA	NUMOS-JOA	ERVAL VELHO	631	944	29
24219153	25/11/2021 22:35	26/11/2021 08:31	DESCARGA ATMOSFERICA	NUMOS-JOA	ERVAL VELHO	621	596	42
24219160	26/11/2021 03:52	26/11/2021 08:32	CONDIÇÃO CLIMÁTICA ADVERSA	NUMOS-JOA	TREZE TILIAS	4120	280	40
24219163	25/11/2021 22:33	26/11/2021 08:55	CONDIÇÃO CLIMÁTICA ADVERSA	NUMOS-JOA	IPIRA	509	622	485
24219163	25/11/2021 22:33	26/11/2021 09:31	CONDIÇÃO CLIMÁTICA ADVERSA	NUMOS-JOA	IPIRA	509	658	181
24219167	25/11/2021 21:34	26/11/2021 08:39	VEGETAÇÃO NA REDE	NUMOS-JOA	MONTE CARLO	82042	665	461
24219170	26/11/2021 05:39	26/11/2021 07:24	DESCARGA ATMOSFERICA	NUMOS-JOA	LACERDOPOLIS	651	105	82
24219172	26/11/2021 06:42	26/11/2021 07:38	CONDIÇÃO CLIMÁTICA ADVERSA	NUMOS-JOA	PIRATUBA	3147	56	3
24219178	26/11/2021 06:30	26/11/2021 11:01	NÃO IDENTIFICADA	NUMOS-JOA	IBICARE	4113	271	8
24219190	26/11/2021 06:30	26/11/2021 08:16	DESCARGA ATMOSFERICA	NUMOS-JOA	HERVAL D'OESTE	3949	106	76
24219200	26/11/2021 04:14	26/11/2021 08:18	VEGETAÇÃO NA REDE	NUMOS-JOA	PIRATUBA	3857	244	246
24219201	26/11/2021 06:50	26/11/2021 13:06	CONDIÇÃO CLIMÁTICA ADVERSA	NUMOS-JOA	AGUA DOCE	4177	376	6
24219202	25/11/2021 22:22	26/11/2021 10:10	DESCARGA ATMOSFERICA	NUMOS-JOA	PIRATUBA	4798	708	8
24219204	26/11/2021 01:19	26/11/2021 08:56	CONDIÇÃO CLIMÁTICA ADVERSA	NUMOS-JOA	JOACABA	4385	457	52
24219207	26/11/2021 07:10	26/11/2021 13:53	JAMPER OU FLY-TAP PARTIDO	NUMOS-JOA	CATANDUVAS	559	403	190
24219209	26/11/2021 07:16	26/11/2021 14:15	DESCARGA ATMOSFERICA	NUMOS-JOA	CAMPOS NOVOS	3870	419	5
24219212	26/11/2021 06:59	26/11/2021 09:48	CONDIÇÃO CLIMÁTICA ADVERSA	NUMOS-JOA	CAMPOS NOVOS	82142	169	37

DOC	DATA INICIO	DATA FIM	DESCRIÇÃO	Unidade	Munic. do Eq.Res.	EQPTO. RESP.	DURAÇÃO	QTDE UC
24219213	26/11/2021 06:52	26/11/2021 14:17	DESCARGA ATMOSFERICA	NUMOS-JOA	VARGEM BONITA	4426	445	7
24219218	26/11/2021 09:06	26/11/2021 12:30	CONDIÇÃO CLIMÁTICA ADVERSA	NUMOS-JOA	IRANI	6591	204	64
24219219	26/11/2021 05:32	26/11/2021 12:15	CONDIÇÃO CLIMÁTICA ADVERSA	NUMOS-JOA	VARGEM	89021	403	74
24219221	26/11/2021 06:53	26/11/2021 14:45	VEGETAÇÃO NA REDE	NUMOS-JOA	CAPINZAL	82279	472	44
24219221	26/11/2021 14:46	27/11/2021 17:55	VEGETAÇÃO NA REDE	NUMOS-JOA	CAPINZAL	82279	1629	4
24219221	26/11/2021 14:46	27/11/2021 20:27	VEGETAÇÃO NA REDE	NUMOS-JOA	CAPINZAL	82279	1781	2
24219223	26/11/2021 08:05	26/11/2021 11:59	CONDIÇÃO CLIMÁTICA ADVERSA	NUMOS-JOA	ERVAL VELHO	4333	234	21
24219227	26/11/2021 12:13	26/11/2021 15:30	DESCARGA ATMOSFERICA	NUMOS-JOA	PIRATUBA	4967	197	10
24219228	26/11/2021 13:10	26/11/2021 15:23	CONDIÇÃO CLIMÁTICA ADVERSA	NUMOS-JOA	CAMPOS NOVOS	4640	133	18
24219295	25/11/2021 21:54	26/11/2021 13:42	CONDIÇÃO CLIMÁTICA ADVERSA	NUMOS-JOA	IRANI	3007	948	6
24219295	25/11/2021 21:54	26/11/2021 13:49	CONDIÇÃO CLIMÁTICA ADVERSA	NUMOS-JOA	IRANI	3007	955	1
24222841	25/11/2021 19:39	26/11/2021 07:42	DESCARGA ATMOSFERICA	NUOES-CHA	CHAPECO	629	723	78
24222846	25/11/2021 19:47	26/11/2021 18:25	VEGETAÇÃO NA REDE	NUOES-CHA	CHAPECO	3526	1358	44
24222852	25/11/2021 19:49	26/11/2021 19:12	OUTROS, OCORRÊNCIAS EM REDE (ESPECIFICAR)	NUOES-CHA	CORDILHEIRA ALTA	4573	1403	30
24223068	25/11/2021 19:20	26/11/2021 21:05	NÃO IDENTIFICADA	NUOES-CHA	CORDILHEIRA ALTA	651	1545	44
24224086	25/11/2021 19:32	26/11/2021 08:41	VEGETAÇÃO NA REDE	NUOES-CHA	SAO CARLOS	82075	789	40
24224107	25/11/2021 19:30	26/11/2021 11:33	VEGETAÇÃO NA REDE	NUOES-CHA	AGUAS FRIAS	3436	963	18
24224111	25/11/2021 22:41	26/11/2021 19:05	DESCARGA ATMOSFERICA	NUOES-CHA	CHAPECO	4722	1224	122
24224149	26/11/2021 05:40	26/11/2021 18:26	VEGETAÇÃO NA REDE	NUOES-CHA	JARDINOPOLIS	3425	766	73
24224159	26/11/2021 05:36	26/11/2021 11:22	VEGETAÇÃO NA REDE	NUOES-CHA	CAXAMBU DO SUL	736	346	51
24224162	25/11/2021 21:01	26/11/2021 07:22	VEGETAÇÃO FORA DA FAIXA	NUOES-CHA	CORDILHEIRA ALTA	654	621	323
24224169	26/11/2021 06:14	26/11/2021 11:25	NÃO IDENTIFICADA	NUOES-CHA	CAXAMBU DO SUL	729	311	47
24224208	26/11/2021 05:20	26/11/2021 12:01	VEGETAÇÃO NA REDE	NUOES-CHA	AGUAS DE CHAPECO	3463	401	7
24224211	26/11/2021 06:49	26/11/2021 17:07	VEGETAÇÃO NA REDE	NUOES-CHA		83007	618	49
24224211	26/11/2021 06:17	26/11/2021 17:07	VEGETAÇÃO NA REDE	NUOES-CHA		83007	650	3
24224216	25/11/2021 19:05	26/11/2021 09:00	DESCARGA ATMOSFERICA	NUOES-CHA	CHAPECO	768	835	147

DOC	DATA INICIO	DATA FIM	DESCRIÇÃO	Unidade	Munic. do Eq.Res.	EQPTO. RESP.	DURAÇÃO	QTDE UC
24224259	25/11/2021 19:13	26/11/2021 03:59	VEGETAÇÃO NA REDE	NUOES-CHA		89080	526	145
24224599	26/11/2021 06:35	26/11/2021 08:16	DESCARGA ATMOSFERICA	NUOES-CHA	CHAPECO	80990	101	116
24224601	26/11/2021 03:59	26/11/2021 19:40	VEGETAÇÃO FORA DA FAIXA	NUOES-CHA	AGUAS DE CHAPECO	82056	941	95
24224612	26/11/2021 07:18	26/11/2021 16:01	VEGETAÇÃO NA REDE	NUOES-CHA	QUILOMBO	4204	523	162
24224618	26/11/2021 04:55	26/11/2021 16:21	VEGETAÇÃO NA REDE	NUOES-CHA	CHAPECO	4949	686	6
24224628	25/11/2021 19:38	26/11/2021 15:21	VEGETAÇÃO NA REDE	NUOES-CHA		89067	1183	153
24224630	26/11/2021 05:57	26/11/2021 19:48	VEGETAÇÃO NA REDE	NUOES-CHA		81746	831	40
24224631	26/11/2021 08:55	26/11/2021 11:17	CONDIÇÃO CLIMÁTICA ADVERSA	NUOES-CHA	NOVA ITABERABA	89030	142	460
24224679	26/11/2021 05:27	26/11/2021 15:08	CONDIÇÃO CLIMÁTICA ADVERSA	NUOES-CHA	UNIAO DO OESTE	10771	581	1
24224692	25/11/2021 23:02	26/11/2021 17:42	VEGETAÇÃO NA REDE	NUOES-CHA	CHAPECO	81397	1120	48
24224695	26/11/2021 09:07	26/11/2021 22:06	VEGETAÇÃO NA REDE	NUOES-CHA	CORONEL FREITAS	3758	779	28
24224825	25/11/2021 22:52	26/11/2021 17:59	VEGETAÇÃO NA REDE	NUOES-CHA	CHAPECO	89035	1147	129
24224827	26/11/2021 12:00	26/11/2021 15:48	VEGETAÇÃO NA REDE	NUOES-CHA	IRATI	89026	228	199
24225904	26/11/2021 11:29	26/11/2021 15:05	DESCARGA ATMOSFERICA	NUOES-CHA	FORMOSA DO SUL	3482	216	31
24225905	26/11/2021 05:57	26/11/2021 22:30	VEGETAÇÃO NA REDE	NUOES-CHA	CORONEL FREITAS	80478	993	43
24225910	26/11/2021 13:10	26/11/2021 18:01	VEGETAÇÃO NA REDE	NUOES-CHA	FORMOSA DO SUL	3457	291	6
24226275	26/11/2021 13:24	26/11/2021 15:45	OUTROS, OCORRÊNCIAS EM REDE (ESPECIFICAR)	NUOES-CHA	IPUACU	80417	141	4
24226371	26/11/2021 05:19	26/11/2021 18:35	VEGETAÇÃO FORA DA FAIXA	NUOES-CHA		82039	796	36
24226415	26/11/2021 07:10	26/11/2021 17:23	VEGETAÇÃO NA REDE	NUOES-CHA	UNIAO DO OESTE	4537	613	7
24226433	26/11/2021 13:21	26/11/2021 21:57	VEGETAÇÃO NA REDE	NUOES-CHA	CORDILHEIRA ALTA	3042	516	28
24226456	26/11/2021 11:04	26/11/2021 16:34	VEGETAÇÃO NA REDE	NUOES-CHA	IRATI	89005	330	323
24226483	26/11/2021 11:41	26/11/2021 17:35	VEGETAÇÃO NA REDE	NUOES-CHA	AGUAS DE CHAPECO	764	354	35
24226506	26/11/2021 09:53	26/11/2021 18:16	FALHA EM ELO (ESPECIFICAR)	NUOES-CHA	GUATAMBU	702	503	53
24226508	26/11/2021 15:08	27/11/2021 16:24	VEGETAÇÃO NA REDE	NUOES-CHA	GUATAMBU	7282	1516	13
24226516	26/11/2021 16:45	27/11/2021 09:59	VEGETAÇÃO NA REDE	NUOES-CHA	CAXAMBU DO SUL	727	1034	9
24229282	26/11/2021 06:05	26/11/2021 13:49	NÃO IDENTIFICADA	NUPLA	PALMEIRA	89065	464	220

DOC	DATA INICIO	DATA FIM	DESCRIÇÃO	Unidade	Munic. do Eq.Res.	EQPTO. RESP.	DURAÇÃO	QTDE UC
24229282	26/11/2021 06:05	26/11/2021 14:45	NÃO IDENTIFICADA	NUPLA	PALMEIRA	89065	520	6
24229292	26/11/2021 07:07	26/11/2021 15:56	VEGETAÇÃO NA REDE	NUPLA	CERRO NEGRO	692	529	34
24229296	26/11/2021 11:09	26/11/2021 13:55	VEGETAÇÃO NA REDE	NUPLA	LAGES	754	166	5
24229362	26/11/2021 06:46	26/11/2021 14:31	VEGETAÇÃO NA REDE	NUPLA	SAO JOSE DO CERRITO	5917	465	14
24229367	26/11/2021 11:18	26/11/2021 19:05	VEGETAÇÃO NA REDE	NUPLA	PONTE ALTA	80713	467	228
24229376	26/11/2021 17:41	27/11/2021 01:20	VEGETAÇÃO NA REDE	NUPLA	CORREIA PINTO	17606	459	1
24229380	26/11/2021 15:11	26/11/2021 18:40	VEGETAÇÃO NA REDE	NUPLA	LAGES	4081	209	3
24240540	26/11/2021 07:23	26/11/2021 12:44	CONDIÇÃO CLIMÁTICA ADVERSA	UNVID	CACADOR	4809	321	20
24240740	25/11/2021 18:42	26/11/2021 13:58	VEGETAÇÃO NA REDE	UNCON	CONCORDIA	89033	1156	69
24240755	25/11/2021 20:06	26/11/2021 16:21	VEGETAÇÃO NA REDE	UNCON	FAXINAL DOS GUEDES	6165	1215	6
24240760	25/11/2021 20:19	26/11/2021 19:07	VEGETAÇÃO NA REDE	UNCON	VARGEAO	80408	1368	6
24240837	26/11/2021 02:07	26/11/2021 12:19	NÃO IDENTIFICADA	UNCON		89096	612	59
24240840	25/11/2021 19:57	26/11/2021 10:41	PARA-RAIO (ESPECIFICAR)	UNCON	PERITIBA	3858	884	9
24240851	25/11/2021 19:53	26/11/2021 07:59	CONDIÇÃO CLIMÁTICA ADVERSA	UNCON	SEARA	80223	726	9
24240851	25/11/2021 19:53	26/11/2021 08:05	CONDIÇÃO CLIMÁTICA ADVERSA	UNCON	SEARA	80223	732	8
24240856	25/11/2021 20:46	26/11/2021 08:06	DESCARGA ATMOSFERICA	UNCON	PERITIBA	4152	680	57
24240864	25/11/2021 21:12	26/11/2021 13:24	CONDIÇÃO CLIMÁTICA ADVERSA	UNCON		86510	972	52
24240876	25/11/2021 20:05	26/11/2021 14:23	VEGETAÇÃO NA REDE	UNCON	CONCORDIA	618	1098	44
24240876	25/11/2021 20:05	26/11/2021 14:31	VEGETAÇÃO NA REDE	UNCON	CONCORDIA	618	1106	11
24240881	26/11/2021 05:08	26/11/2021 12:01	VEGETAÇÃO NA REDE	UNCON	SEARA	3821	413	9
24240893	26/11/2021 05:23	26/11/2021 11:15	VEGETAÇÃO NA REDE	UNCON	XAVANTINA	3439	352	24
24240896	25/11/2021 20:43	26/11/2021 18:23	VEGETAÇÃO NA REDE	UNCON	FAXINAL DOS GUEDES	6062	1300	4
24240924	25/11/2021 21:46	27/11/2021 16:06	DESCARGA ATMOSFERICA	UNCON	PONTE SERRADA	3937	2540	6
24240957	26/11/2021 07:03	26/11/2021 19:05	VEGETAÇÃO NA REDE	UNCON	PASSOS MAIA	4419	722	17
24241004	26/11/2021 09:25	26/11/2021 14:40	VEGETAÇÃO NA REDE	UNCON	SEARA	4048	315	9
24241004	26/11/2021 05:49	26/11/2021 14:10	VEGETAÇÃO NA REDE	UNCON	SEARA	4048	501	7

DOC	DATA INICIO	DATA FIM	DESCRIÇÃO	Unidade	Munic. do Eq.Res.	EQPTO. RESP.	DURAÇÃO	QTDE UC
24241062	26/11/2021 06:32	26/11/2021 20:22	CONDIÇÃO CLIMÁTICA ADVERSA	UNCON	CONCORDIA	4840	830	26
24241098	26/11/2021 07:38	26/11/2021 17:38	VEGETAÇÃO NA REDE	UNCON	ARVOREDO	80061	600	21
24241101	26/11/2021 10:22	27/11/2021 06:45	VEGETAÇÃO NA REDE	UNCON	LINDOIA DO SUL	7111	1223	7
24241102	26/11/2021 05:56	27/11/2021 15:20	OUTROS COMPONENTES	UNCON		89016	2004	43
24241122	26/11/2021 11:13	26/11/2021 15:20	VEGETAÇÃO NA REDE	UNCON	XAVANTINA	4752	247	11
24241137	26/11/2021 08:28	27/11/2021 16:20	VEGETAÇÃO NA REDE	UNCON		89078	1912	89
24241137	26/11/2021 08:28	27/11/2021 19:54	VEGETAÇÃO NA REDE	UNCON		89078	2126	12
24241137	26/11/2021 08:28	28/11/2021 13:47	VEGETAÇÃO NA REDE	UNCON		89078	3199	4
24241141	26/11/2021 08:17	26/11/2021 19:46	VEGETAÇÃO NA REDE	UNCON	SEARA	4591	689	5
24241152	25/11/2021 23:06	27/11/2021 19:29	VEGETAÇÃO NA REDE	UNCON	LINDOIA DO SUL	89056	2663	36
24241155	26/11/2021 14:30	27/11/2021 17:49	VEGETAÇÃO NA REDE	UNCON	PONTE SERRADA	8814	1639	2
24243281	26/11/2021 15:52	26/11/2021 17:43	CONDIÇÃO CLIMÁTICA ADVERSA	UNSMO	TUNAPOLIS	82522	111	27
24243282	26/11/2021 15:34	26/11/2021 17:40	CONDIÇÃO CLIMÁTICA ADVERSA	UNSMO	MONDAI	82708	126	25
24243286	26/11/2021 06:07	26/11/2021 19:10	DESCARGA ATMOSFERICA	UNSMO	GUARACIABA	82085	783	25
24243290	26/11/2021 08:46	26/11/2021 12:51	VEGETAÇÃO FORA DA FAIXA	UNSMO	FLOR DO SERTA0	1571	245	35
24243292	26/11/2021 05:39	26/11/2021 14:18	VEGETAÇÃO FORA DA FAIXA	UNSMO	PALMITOS	4527	519	6
24243294	26/11/2021 00:54	26/11/2021 18:17	VEGETAÇÃO FORA DA FAIXA	UNSMO	PALMITOS	3797	1043	11

## **ANEXO III**

### DESCRIÇÃO DE EVENTO METEOROLÓGICO EXTREMO

Estes laudos apresentam a análise meteorológica do evento ocorrido em Concórdia, Chapecó, Joaçaba, Videira, Lages e São Miguel do Oeste respectivamente, nos dias 25 e 26 de Novembro 2021 elaborados pela Epagri – Empresa de Pesquisa Agropecuária e Extensão Rural de Santa Catarina.



# **DESCRIÇÃO DE EVENTO METEOROLÓGICO EXTREMO**

25 e 26/11/2021

Concórdia, Chapecó, Joaçaba,  
Videira, Lages e São Miguel do Oeste

Florianópolis  
Janeiro/2022



Governo do Estado de Santa Catarina  
Secretaria de Estado da Agricultura, da Pesca e do Desenvolvimento Rural  
Empresa de Pesquisa Agropecuária e Extensão Rural de Santa Catarina

**Governador do Estado**

Carlos Moisés da Silva

**Secretário de Estado da Agricultura e da Pesca**

Altair Silva

**Presidente da Epagri**

Edilene Steinwandter

**Diretores**

Giovani Canola Teixeira

Administrativo Financeiro

Célio Haverroth

Desenvolvimento Institucional

Vagner Miranda Portes

Ciência, Tecnologia e Inovação

Humberto Bicca Neto

Extensão Rural e Pesqueira



Governo do Estado de Santa Catarina  
Secretaria de Estado da Agricultura, da Pesca e do Desenvolvimento Rural  
Empresa de Pesquisa Agropecuária e Extensão Rural de Santa Catarina

#### **EQUIPE TÉCNICA:**

**Organização:** Gerson Conceição - Dr. Hidrometeorologia, Coordenador do Contrato e Revisor do Relatório

**Elaboração:** Marilene de Lima - Meteorologista, Msc.

#### **EQUIPE DE APOIO OPERACIONAL**

Maikon Passos Amilton Alves - Técnico em Meteorologia

Florianópolis  
Janeiro/2022



<b>1. INTRODUÇÃO .....</b>	<b>5</b>
<b>2. SISTEMAS ATMOSFÉRICOS.....</b>	<b>6</b>
<b>3. DADOS DE ESTAÇÕES METEOROLÓGICAS.....</b>	<b>9</b>
3.1 PRECIPITAÇÃO .....	9
3.2 VENTO .....	11
<b>4. ANÁLISE DA ABRANGÊNCIA E PERÍODO .....</b>	<b>13</b>
<b>5. CLASSIFICAÇÃO COBRADE .....</b>	<b>13</b>
<b>6. RESUMO DO EVENTO .....</b>	<b>13</b>



## 1. INTRODUÇÃO

Este laudo apresenta a análise meteorológica do evento de temporais com vendavais, raios e chuva ocorrido nas regiões Oeste, Meio-Oeste e Planalto Sul de SC, em especial nos municípios do Oeste e Meio-Oeste, entre os dias 25 e 26/11/2021.

Para tal, foram utilizadas informações de imagens de satélite, cartas sinóticas, além de dados observacionais da rede de estações meteorológicas e hidrológicas de Santa Catarina (SC), monitoradas na Epagri/Ciram.

A classificação do evento é definida conforme o COBRADE (Classificação e Codificação Brasileira de Desastres), que segue as normas utilizadas pela ONU na classificação de desastres.

## **2. SISTEMAS ATMOSFÉRICOS**

Na tarde de 25/11 a presença de um cavado (áreas de baixa pressão) sobre o Sul do Brasil, o avanço de uma frente fria pelo RS e o calor da tarde intensificaram áreas de instabilidade com formação de nuvens carregadas sobre SC, como mostra a imagem satélite na Figura 1, causando temporais isolados, granizo, vento e chuva momentaneamente forte com totais mais elevados no Oeste e Meio-Oeste catarinense. Entre a tarde e noite houve registro de temporais com raios e rajadas de vento forte com velocidade de 60 km/h a 88 km/h no Oeste, Meio-Oeste e Planalto Sul com destelhamentos e danos em áreas rurais e urbanas no Meio-Oeste. Os maiores estragos devido aos vendavais ocorreram em Xaxim, Chapecó e Xanxerê, com ocorrência de uma microexplosão em Xanxerê. Os temporais e o vento forte causaram queda de árvores que afetaram a rede de energia elétrica, com interrupção do fornecimento da Celesc a milhares de unidades, sobretudo no Oeste (Figura 3).

Nas primeiras horas da madrugada de 26/11 áreas de instabilidade ainda causaram nebulosidade do Planalto ao Litoral (Figura 2a) com chuva e temporais na Grande Florianópolis e, no decorrer do dia uma massa de ar seco (sistema de alta pressão) avançou pelo oeste de Santa Catarina com variação de nuvens no Litoral e aberturas de sol na maior parte do Estado, como mostra a Figura 2b. À tarde ocorreram pancadas isoladas e momentâneas de chuva do Planalto ao Litoral.



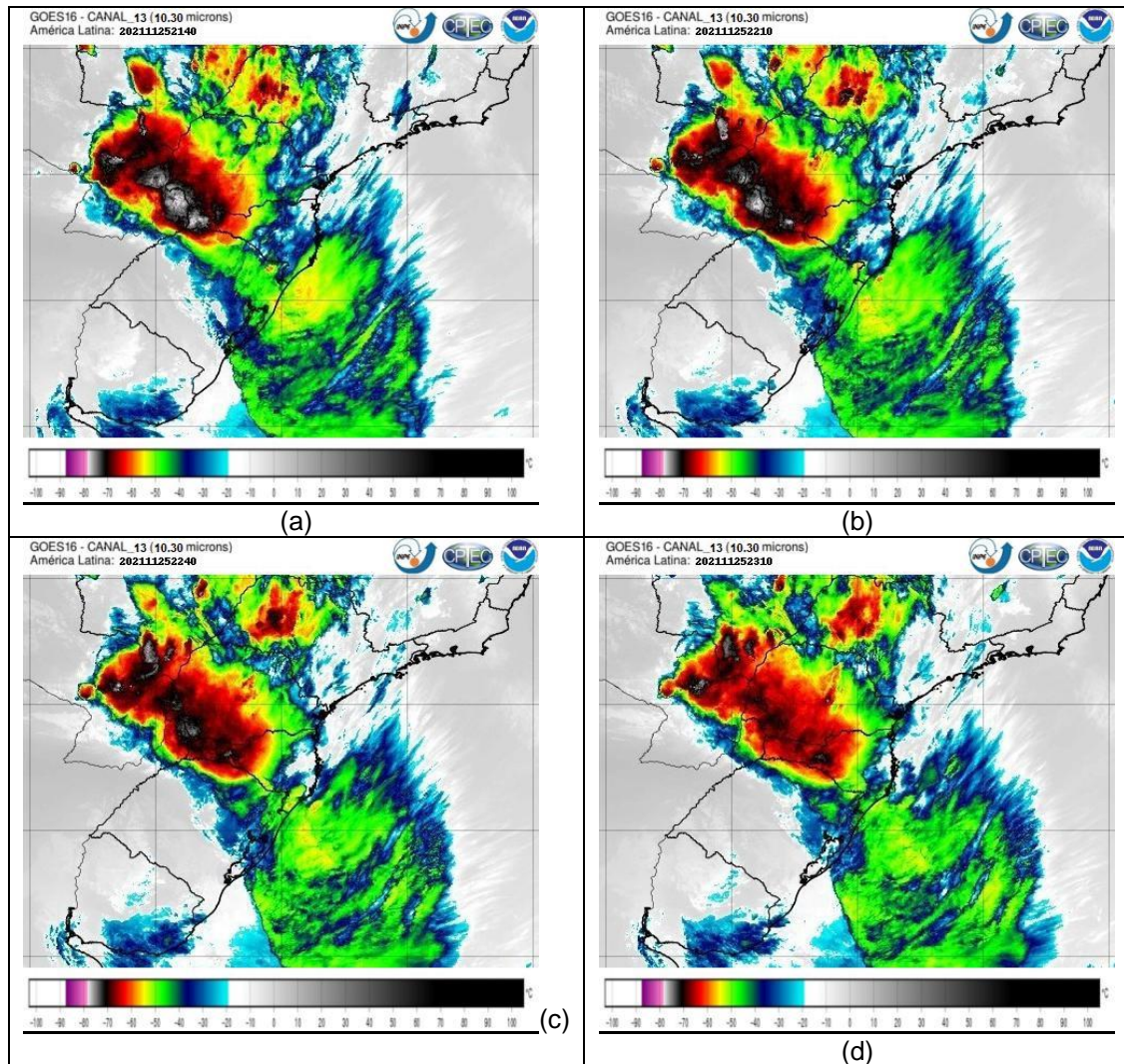

**Figura 1-** Imagem do satélite GOES-16: (a) Dia 25/11/2021 às 18h40min, (b) Dia 25/11/2021 às 19h10min, (c) Dia 25/11/2021 às 19h40min e (d) Dia 25/11/2021 às 20h10min. Fonte: CPTEC/INPE.

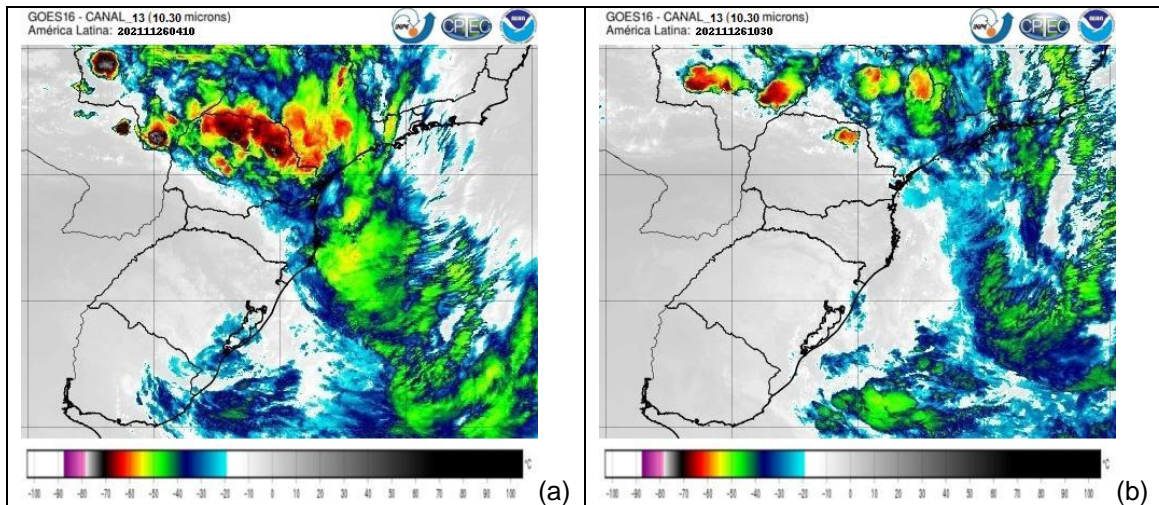

**Figura 2-** Imagem do satélite GOES-16: (a) Dia 26/11/2021 às 01h10min, (b) Dia 26/11/2021 às 07h30min.  
 Fonte: CPTEC/INPE.

**Figura 3 –** Microexplosão causa estragos no Oeste catarinense. Fonte: Portal Concórdia, PortalCDR, Rádio Rural e DC.

### 3. DADOS DE ESTAÇÕES METEOROLÓGICAS

#### 3.1 PRECIPITAÇÃO

A Tabela 1 mostra a chuva diária acumulada nos dias 25 e 26/11/2021, nas estações meteorológicas dos municípios do Oeste, Meio-Oeste e Planalto Sul de SC, nas microregiões da celesc NUMOS-JOA, NUOES-CHA, NUPLA, UNCON, UNSMO e UNVID com registros de chuva variando de 10 mm a 66 mm no dia 25/11 e com registros de 5 mm a 11 mm nas estações da microregião NUPLA no dia 26/11. A chuva foi melhor distribuída pelo Estado e mais intensa entre a tarde e noite do dia 25/11, associada à instabilidade e temporais causados por um cavado e o avanço de uma frente fria, com totais acumulados de chuva mais significativos e acima de 50 mm registrados nas estações de Vargem (51,4 mm) e Abdon Batista (66,4 mm) em NUMOS-JOA, e em Dionisio Cerqueira (62,4 mm) em UNSMO, como pode ser observado na Tabela 1 e Figura 3. No dia 26/11 a instabilidade diminuiu no Oeste e Meio-Oeste catarinense com o avanço de uma massa de ar seco, com registro de chuva no Planalto Sul, com totais acumulados de 7,6 mm em Lages (NUPLA).

**Tabela 1** – Precipitação diária (mm) acumulada nos dias 25 e 26/11/2021 em estações meteorológicas nas regionais NUMOS-JOA, NUOES-CHA, NUPLA, UNCON, UNSMO e UNVID.

Regionais Celesc	Estação	Data	25/11/2021	26/11/2021	Total
		Proprietário	Soma Diária	Soma Diária	
NUMOS-JOA	1042-Campos Novos - Cetrecampos_Epagri/Automatizada	Epagri	30,8	0,6	31,4
	1044-Água Doce - Vinícola Villagio Grandio	Epagri	13,0	0,0	13,0
	1546-Joaçaba - INMET	INMET	24,2	0,0	24,2
	2253-Piratuba	Epagri	33,8	1,6	35,4
	2309-Zortea - Linha Pouso Alto	Epagri	0,2	0,0	0,2
	2310-Vargem - Centro	Epagri	51,4	2,2	53,6
	2312-Brunópolis - Centro	Epagri	25,6	0,2	25,8
	2313-Abdon Batista - Linha São José	Epagri	66,4	0,6	67,0
	2407-Monte Carlo - Fazenda Boa Vista	Epagri	27,6	0,2	27,8
	2420-Ouro - Linha São José	Epagri	17,6	0,2	17,8
NUOES-CHA	1037-Chapecó - Foz do Chapecó Energia	Foz do Chapecó Energia S.A.	44,4	0,0	44,4
	1518-Chapecó - INMET	INMET	36,6	0,0	36,6
	2438-Abelardo Luz - Linha Alegre do Marco	Epagri	16,0	0,6	16,6





Governo do Estado de Santa Catarina  
 Secretaria de Estado da Agricultura, da Pesca e do Desenvolvimento Rural  
 Empresa de Pesquisa Agropecuária e Extensão Rural de Santa Catarina

	2440-Águas Frias - Linha Porto	Epagri	42,6	0,0	42,6
NUPLA	1014-Campo Belo do Sul - BAESA	Baesa	31,2	6,0	37,2
	1018-Campo Belo do Sul - Faz. Campo Belo	Epagri	46,6	3,0	49,6
	1026-Curitibaños - UFSC	Epagri	26,0	0,8	26,8
	1028-Lages - EE_Epagri/Automatizada	Epagri	18,6	7,6	26,2
	1029-São Joaquim - EE_Epagri_Automatizada	Epagri	27,0	5,6	32,6
	1049-São Joaquim - EE_Epagri	Epagri	25,2	6,0	31,2
	1064-Urupema - Morro de Urupema	Epagri	9,8	10,6	20,4
	1504-Morro da Igreja - INMET	INMET	7,6	11,4	19,0
	1505-Curitibaños - INMET	INMET	0,0	0,0	0,0
	1512-São Joaquim - INMET	INMET	29,2	3,2	32,4
	2214-Painel - Pinheiros Altos	Epagri	20,2	5,2	25,4
	2236-Urupema - Parque de Exposição	Epagri	15,2	7,6	22,8
	2252-Celso Ramos - Comunidade Imaculada Conceição	Epagri	46,0	0,2	46,2
	2266-Urubici - Mundo Novo	Epagri	11,0	11,8	22,8
	2271-Urubici - Vacas Gordas - CDL	CDL/URUBICI	20,8	9,2	30,0
	2275-São Joaquim - Cruzeiro	Epagri	19,0	7,2	26,2
	2377-Bom Jardim da Serra - Comunidade XV Dias	Epagri	15,8	7,4	23,2
	2406-Santa Cecília - Faz. Rio Grande	Epagri	11,8	0,4	12,2
	2411-São Joaquim - Boava	Epagri	20,2	4,2	24,4
	2412-São Joaquim - Despraiado	Epagri	17,6	6,0	23,6
	2413-São Joaquim - Santa Isabel	Epagri	26,0	6,2	32,2
	2414-São Joaquim - Luizinho	Epagri	18,8	4,8	23,6
	2415-Frei Rogerio - Núcleo Celso Ramos	Epagri	18,8	0,4	19,2
	2423-Bom Retiro - João Paulo	Epagri	12,0	9,4	21,4
	2431-São Joaquim - Alecrim	Epagri	19,6	5,4	25,0
	2436-Rio Rufino - Centro	Epagri	10,2	8,4	18,6
	2451-Otacílio Costa - Águas Paradas	Epagri	12,4	1,2	13,6
2452-Ponte Alta do Norte - Estr. Geral Taiti	Epagri	9,8	0,6	10,4	
2453-São Cristovão do Sul - Parque da Ovelha	Epagri	16,2	0,6	16,8	
2454-São Joaquim - Chapada Seca	Epagri	24,2	6,0	30,2	
2460-Palmeira - Cerro Alto	Epagri	21,8	6,0	27,8	
2472-Urupema - Bossoroca	Epagri	19,8	6,4	26,2	
UNCON	1057-Ponte Serrada	Epagri	49,2	0,0	49,2
	1067-Concórdia - Cetredia/Epagri	Epagri	31,4	0,0	31,4
	2471-Seara - Escola Lira Petry	Epagri	32,4	0,0	32,4
UNSMO	1069-Caibi - Linha Roversi	Epagri	21,0	0,0	21,0
	1544-Dionísio Cerqueira - INMET	INMET	62,4	0,4	62,8
	2450-Itapiranga - Linha Laranjeira	Epagri	14,8	0,2	15,0
	2456-Maravilha - Bairro Progresso	Epagri	43,0	0,2	43,2
	2470-Anchieta - Ar livre Ecoturismo	Epagri	22,6	0,0	22,6
UNVID	1016-Videira - CE_Epagri	Epagri	20,6	0,2	20,8
	1031-Caçador - EE_Epagri/Automatizada	Epagri	24,6	0,2	24,8
	1035-Videira - EE_Videira/Automatizada	Epagri	21,2	0,2	21,4
	1046-Tangará - Marari	Epagri	26,8	0,4	27,2
	1056-Caçador - EE_Epagri	Epagri	26,0	0,2	26,2
	1510-Caçador - INMET	INMET	25,8	0,2	26,0
	2268-Caçador - Linha Bugre	Epagri	36,2	0,2	36,4
	2272-Pinheiro Preto	Epagri	20,0	0,2	20,2
	2282-Lebon Régis - Rio dos Patos	Epagri	12,6	0,4	13,0
	2401-Lebon Régis - Anta Gorda	Epagri	16,8	0,2	17,0

2418-Fraiburgo - Faz. Liberata	Epagri	12,6	0,4	13,0
2429-Arroio Trinta - Linha Sto. Antônio	Epagri	12,0	0,0	12,0
2457-Lebon Régis - Faz. Fertilidade	Epagri	21,2	0,2	21,4
2461-Caçador - Linha Cará	Epagri	30,2	0,0	30,2

Fonte: Epagri/Ciram.

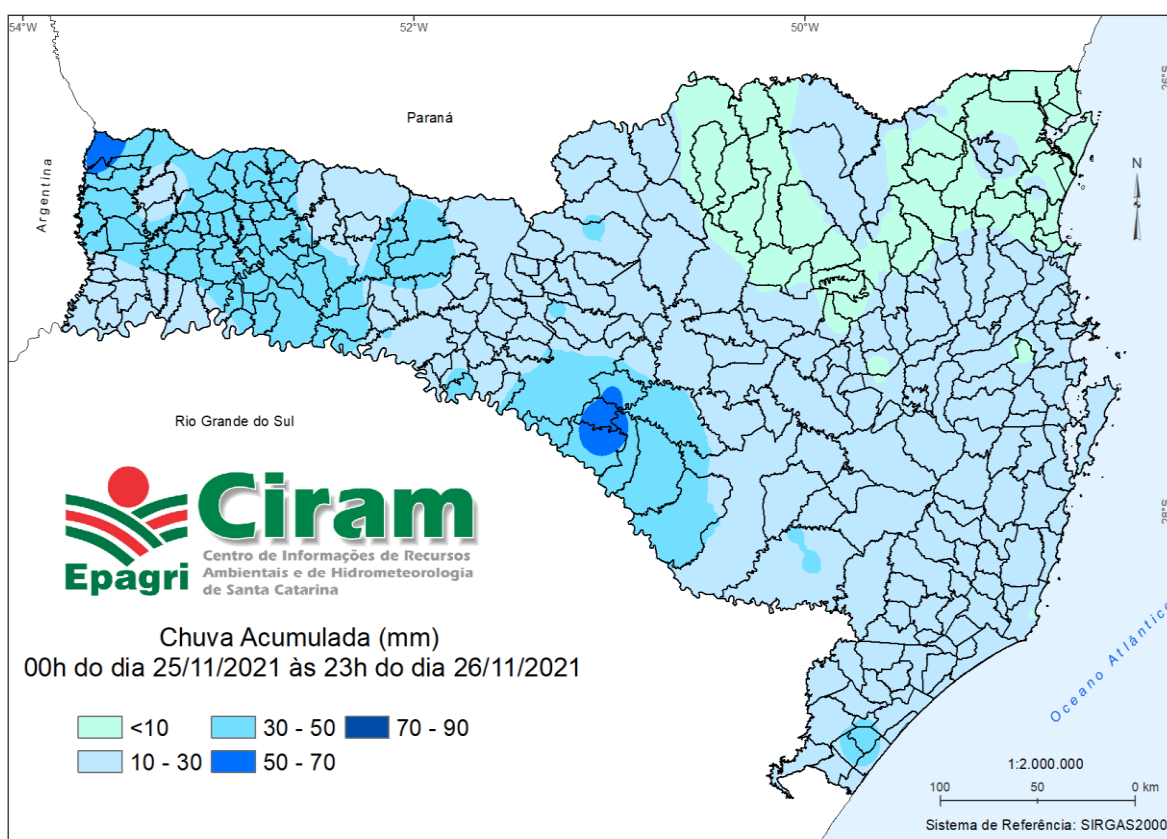

**Figura 4** – Total de precipitação entre 00 h do dia 25/11/2021 e 23 h do dia 26/11/2021, em SC.  
 (Elaboração: Maikon Alves - Epagri/Ciram).

### 3.2 VENTO

Na Tabela 2, são apresentadas as rajadas de vento máximo registradas entre os dias 25 e 26/11/2021 nas estações meteorológicas nas regionais NUMOS-JOA, NUOES-CHA, NUPLA, UNCON, UNSMO e UNVID. Na tarde, e principalmente durante a noite, de 25/11 a maior parte das localidades (12) registraram rajadas de vento máximo entre 53,9 km/h a 87,8 km/h com registros de danos e destruição, destelhamentos e queda de árvores devido a temporais associados ao avanço de uma frente fria. Na madrugada de 26/11 a instabilidade manteve o vento intenso com rajadas fortes nas estações de Morro da Igreja

(95,7 km/h) e Morro de Urupema (73,3 km/h) na região de NUPLA, no final da manhã em Água Doce (70,2 km/h) e com menos intensidade no início da tarde em Joaçaba (54,3 km/h) na regional de NUMOS-JOA. Nas demais localidades (12), no dia 26/11, os registros de rajadas de vento máximo variaram de 34,2 km/h a 48,3 km/h, como mostra a Tabela 2.

Tabela 2 – Rajada máxima de vento (km/h) registrada entre os dias 25 e 26/11/2021, nas estações meteorológicas nas regionais NUMOS-JOA, NUOES-CHA, NUPLA, UNCON, UNSMO e UNVID.

Regionais Celesc	Estação	Data	25/11/2021		26/11/2021	
			Proprietário	Máximo Diário (km/h)	Data Registro	Máximo Diário (km/h)
NUMOS-JOA	1044-Água Doce - Vinícola Villaggio Grando	Epagri	87,84	25/11/2021 21:00:00	70,20	26/11/2021 11:00:00
NUMOS-JOA	1546-Joaçaba - INMET	INMET	77,40	25/11/2021 21:00:00	54,36	26/11/2021 15:00:00
NUOES-CHA	1037-Chapecó - Foz do Chapecó Energia	Foz do Chapecó Energia S.A.	86,08	25/11/2021 20:00:00	44,46	26/11/2021 11:00:00
NUOES-CHA	1518-Chapecó - INMET	INMET	84,60	25/11/2021 20:00:00	42,84	26/11/2021 11:00:00
NUPLA	1014-Campo Belo do Sul - BAESA	Baesa	43,06	25/11/2021 16:00:00	47,09	26/11/2021 13:00:00
NUPLA	1018-Campo Belo do Sul - Faz. Campo Belo	Epagri	69,34	25/11/2021 22:00:00	44,82	26/11/2021 14:00:00
NUPLA	1049-São Joaquim - EE_Epagri	Epagri	37,04	25/11/2021 22:00:00	46,76	26/11/2021 11:00:00
NUPLA	1064-Urupema - Morro de Urupema	Epagri	79,38	25/11/2021 23:00:00	73,37	26/11/2021 02:00:00
NUPLA	1504-Morro da Igreja - INMET	INMET	84,24	25/11/2021 23:00:00	95,76	26/11/2021 00:00:00
NUPLA	1512-São Joaquim - INMET	INMET	26,28	25/11/2021 22:00:00	40,32	26/11/2021 16:00:00
UNCON	1057-Ponte Serrada	Epagri	76,57	25/11/2021 20:00:00	44,64	26/11/2021 10:00:00
UNCON	1067-Concórdia - Cetredia/Epagri	Epagri	60,84	25/11/2021 20:00:00	40,21	26/11/2021 10:00:00
UNSMO	1069-Caibi - Linha Roversi	Epagri	64,73	25/11/2021 19:00:00	35,46	26/11/2021 12:00:00
UNSMO	1508 - São Miguel do Oeste	INMET	70,92	25/11/2021 19:00:00	37,8	26/11/2021 12:00:00
UNVID	1016-Videira - CE_Epagri	Epagri	45,50	25/11/2021 21:00:00	37,22	26/11/2021 17:00:00
UNVID	1046-Tangará - Marari	Epagri	59,98	25/11/2021 21:00:00	48,35	26/11/2021 12:00:00
UNVID	1056-Caçador - EE_Epagri	Epagri	53,96	25/11/2021 18:00:00	34,24	26/11/2021 10:00:00

Fonte: Epagri/Ciram e INMET.



#### **4. ANÁLISE DA ABRANGÊNCIA E PERÍODO**

Microregiões da Celesc afetadas: NUMOS-JOA, NUOES-CHA, NUPLA, UNCON, UNSMO e UNVID.

Período: entre a tarde e noite do dia 25 e na madrugada de 26/11/2021.

#### **5. CLASSIFICAÇÃO COBRADE**

Conforme o COBRADE, o evento analisado para as localidades de Concórdia, Chapecó, Joaçaba, Videira, Lages e São Miguel do Oeste é classificado com 2 códigos:

**1.3.2.1.2 (Tempestade de raios) e 1.3.2.1.5 (Vendaval).**

- Desastre Natural (1);
- Grupo Meteorológico (3);
- Subgrupo Tempestades (2);
- Tipo Tempestade local/Convectiva (1);

- Entre a tarde e noite de 25 e na madrugada de 26/11/2021 Subtipo **Tempestade de raios (2)**: “Tempestade com intensa atividade elétrica no interior das nuvens, com grande desenvolvimento vertical” e Subtipo **Vendaval (5)**: “Forte deslocamento de uma massa de ar em uma região”.

#### **6. RESUMO DO EVENTO**

O evento analisado caracterizou-se por temporais, com atividade elétrica (raios) e sobretudo por rajadas fortes de intensa velocidade de vento. Um resumo do evento extremo ocorrido entre a tarde e noite de 25 e na madrugada de 26/11/2021, em Concórdia, Chapecó, Joaçaba, Videira, Lages e São Miguel do Oeste é apresentado na Tabela 3 a seguir.

**Tabela 3** – Resumo do evento ocorrido entre os dias 25 e 26/11/2021 nas regionais de NUMOS-JOA, NUOES-CHA, NUPLA, UNCON, UNSMO e UNVID.

<b>Sistema meteorológico predominante</b>	Atuação de um cavado (área alongada de baixa pressão) sobre SC com deslocamento de uma frente fria causando pancadas de chuva, com temporais.
<b>Período do evento</b>	Tarde e noite de 25 e madrugada de 26/11/2021
<b>Unidades da Celesc atingidas no evento</b>	NUMOS-JOA, NUOES-CHA, NUPLA, UNCON, UNSMO e UNVID
<b>Informações meteorológicas registradas</b>	Rajadas fortes de vento e raios
<b>Impactos e danos registrados</b>	Destelhamentos, queda de árvores, rede elétrica danificada
<b>Código COBRADE para o evento</b>	<b>1.3.2.1.2 (Tempestade de raios) e 1.3.2.1.5 (Vendaval)</b>

Florianópolis, 06 de Janeiro de 2021.

**Marilene de Lima**  
Meteorologista, Msc.  
Setor de Meteorologia

**Gerson Conceição**  
Físico, Dr.  
Coordenador Contrato Celesc

**Angelo Mendes Massignam**  
Engenheiro Agrônomo, Dr.  
Gerente Ciram

---

**Celesc Distribuição S. A.**

Diretoria de Distribuição - DDI

Departamento de Operação do Sistema Elétrico - DPOP

Divisão de Pós-Operação do Sistema Elétrico - DVPO

Florianópolis, Janeiro/2022