



RELATÓRIO DE INTERRUPÇÃO POR SITUAÇÃO DE EMERGÊNCIA

Período do Evento: 17 a 19/05/2022

SUMÁRIO

1. INTRODUÇÃO	3
2. CARACTERIZAÇÃO DO EVENTO	3
2.1. Período do Evento.....	3
2.2. Descrição do Evento	7
2.3. Municípios Atingidos.....	8
2.4. Matéria Veiculada na Mídia	11
2.5. Evolução do Evento.....	11
3. IMPACTO NO SISTEMA ELÉTRICO	12
3.1. Núcleos/Unidades Atingidos	12
3.2. Subestações Atingidas	12
3.3. Equipamentos Afetados	15
3.4. Principais Indicadores	16
3.5. Mapa Geométrico e Diagrama Unifilar	17
ANEXO I.....	21
ANEXO II.....	25
ANEXO III.....	87

1. INTRODUÇÃO

O presente relatório visa atender ao disposto no Módulo 1 do PRODIST (Procedimentos de Distribuição) da Agência Nacional de Energia Elétrica (ANEEL), no que se refere à caracterização das situações de emergência no sistema de distribuição.

Conforme a legislação setorial, tais situações emergenciais são caracterizadas em duas condições:

“- Decorrentes de Evento associado a Decreto de Declaração de Situação de Emergência ou Estado de Calamidade Pública emitido por órgão competente

- Decorrentes de Evento cuja soma do CHI das interrupções ocorridas no sistema de distribuição seja superior ao calculado conforme a equação a seguir

$2.612 \cdot N^{0,35}$ onde: N – número de unidades consumidoras faturadas e atendidas em BT ou MT do mês de outubro do ano anterior ao período de apuração.”

2. CARACTERIZAÇÃO DO EVENTO

2.1. Período do Evento

O evento climático foi definido dentro dos seguintes intervalos para cada Núcleo/Unidade conforme abaixo:

Local	Início	Fim
NUCAP Florianópolis	17/05/2022 16:50	19/05/2022 00:35
NUPLA Lages	17/05/2022 22:19	19/05/2022 00:35
NUSUL Criciúma	18/05/2022 02:58	18/05/2022 14:09
UNTUB Tubarão	17/05/2022 21:57	19/05/2022 00:35
UNRSL Rio do Sul	17/05/2022 12:25	17/05/2022 21:24
NULES Itajaí	17/05/2022 19:30	18/05/2022 18:05
NUNOR Joinville	17/05/2022 18:34	19/05/2022 00:35
NUVAL Blumenau	18/05/2022 09:58	18/05/2022 23:05

UC Interrompida por Horários



Consumidores interrompidos minuto a minuto (CELESC – Unidades afetadas pelo evento)

UC Interrompida por Horários

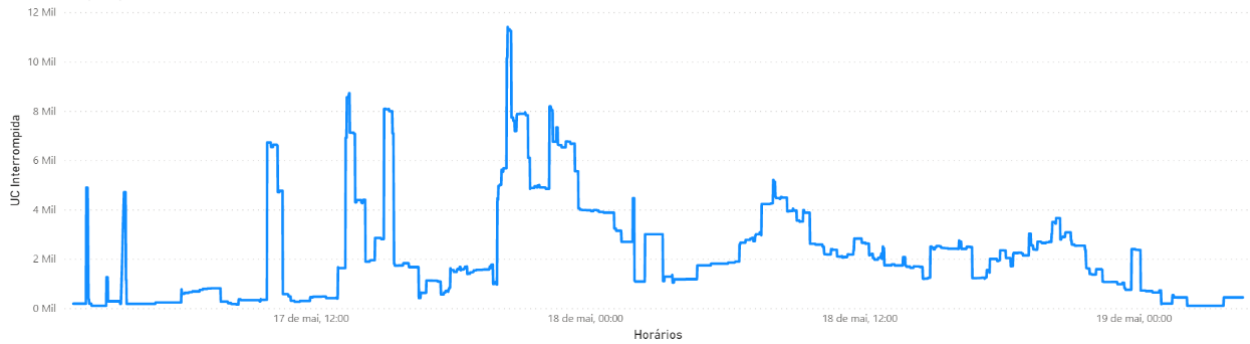

Consumidores interrompidos minuto a minuto (NUCAP Florianópolis)

UC Interrompida por Horários



Consumidores interrompidos minuto a minuto (NUPLA Lages)

UC Interrompida por Horários

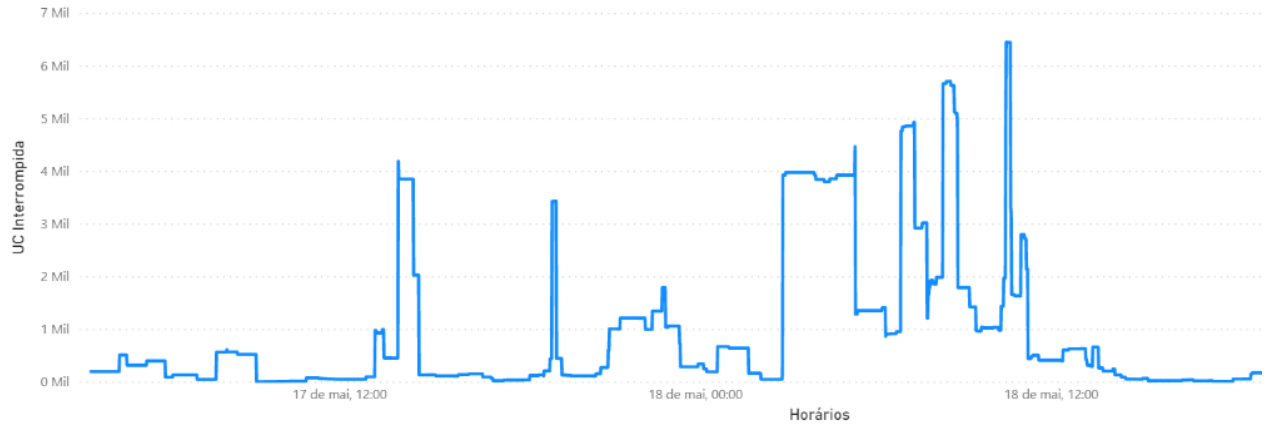

Consumidores interrompidos minuto a minuto (NUSUL Criciúma)

UC Interrompida por Horários

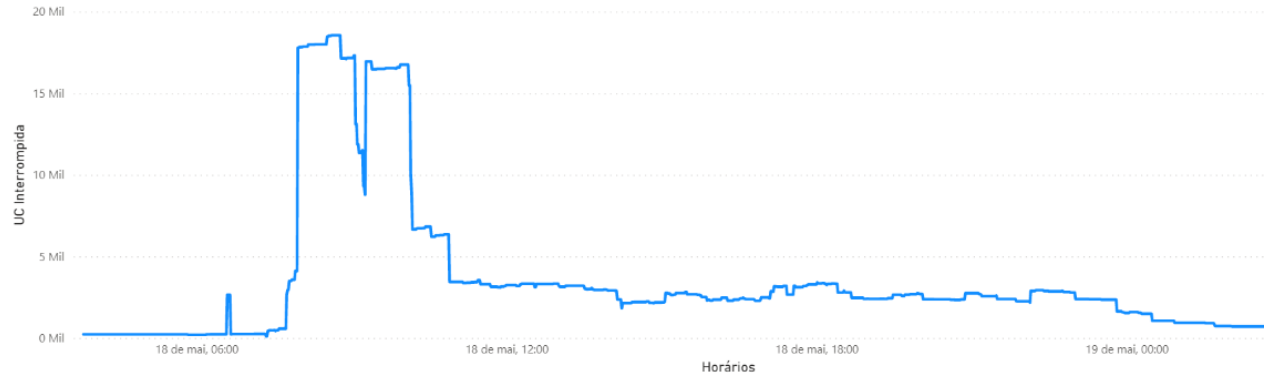

Consumidores interrompidos minuto a minuto (UNTUB Tubarão)

UC Interrompida por Horários



Consumidores interrompidos minuto a minuto (UNRSL Rio do Sul)

UC Interrompida por Horários



Consumidores interrompidos minuto a minuto (NULES Itajaí)

UC Interrompida por Horários

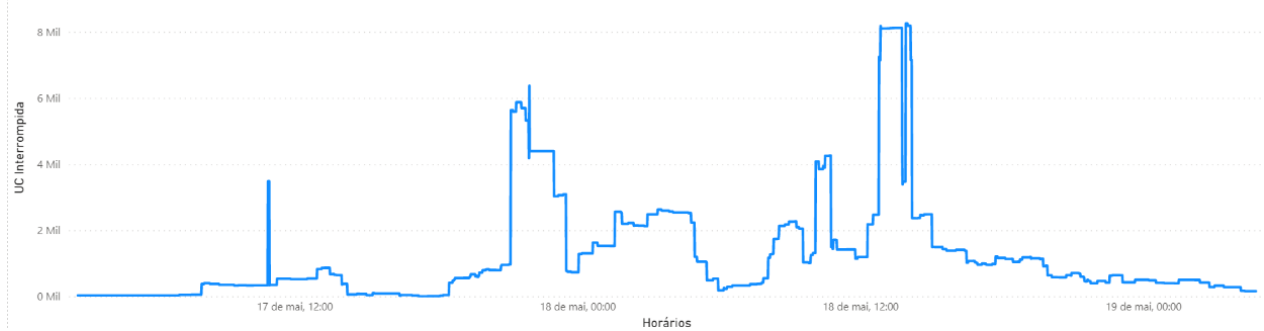

Consumidores interrompidos minuto a minuto (NUNOR Joinville)

UC Interrompida por Horários

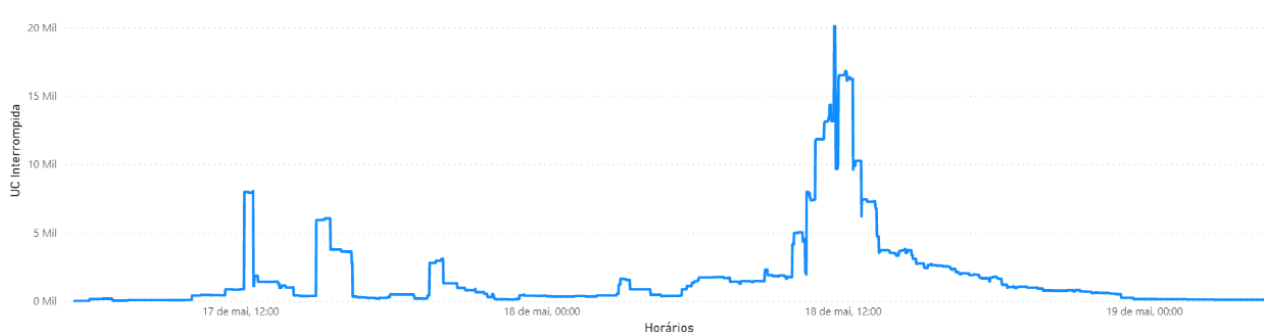

Consumidores interrompidos minuto a minuto (NUVAL Blumenau)

2.2. Descrição do Evento

Condição climática adversa: Nos dias 17 e 18/05, a “Tempestade Subtropical Yakecan” provocou ventos fortes no estado de Santa Catarina. As rajadas máximas de vento variaram de 60 a 100km/h. Esse vento provocou muitos estragos como queda de árvores e destelhamentos, transtornos em aeroporto, danos na rede elétrica e impactos na agricultura.

2.3. Municípios Atingidos

Lista dos municípios afetados pelo evento climático classificados conforme o Núcleo/Unidade da Celesc:

Núcleo/Unidade	Município
NÚCLEO ALTO VALE	APIUNA
NÚCLEO ALTO VALE	ASCURRA
NÚCLEO ALTO VALE	BENEDITO NOVO
NÚCLEO ALTO VALE	BLUMENAU
NÚCLEO ALTO VALE	BOTUVERA
NÚCLEO ALTO VALE	BRUSQUE
NÚCLEO ALTO VALE	DOUTOR PEDRINHO
NÚCLEO ALTO VALE	GASPAR
NÚCLEO ALTO VALE	GUABIRUBA
NÚCLEO ALTO VALE	INDAIAL
NÚCLEO ALTO VALE	LUIZ ALVES
NÚCLEO ALTO VALE	MASSARANDUBA
NÚCLEO ALTO VALE	POMERODE
NÚCLEO ALTO VALE	RIO DOS CEDROS
NÚCLEO ALTO VALE	RODEIO
NÚCLEO ALTO VALE	TIMBO
NÚCLEO GRANDE CAPITAL	AGUAS MORNAS
NÚCLEO GRANDE CAPITAL	ALFREDO WAGNER
NÚCLEO GRANDE CAPITAL	ANGELINA
NÚCLEO GRANDE CAPITAL	ANTONIO CARLOS
NÚCLEO GRANDE CAPITAL	BIGUACU
NÚCLEO GRANDE CAPITAL	CANELINHA
NÚCLEO GRANDE CAPITAL	FLORIANOPOLIS
NÚCLEO GRANDE CAPITAL	GOV. CELSO RAMOS
NÚCLEO GRANDE CAPITAL	MAJOR GERCINO
NÚCLEO GRANDE CAPITAL	NOVA TRENTO
NÚCLEO GRANDE CAPITAL	PALHOCA
NÚCLEO GRANDE CAPITAL	RANCHO QUEIMADO
NÚCLEO GRANDE CAPITAL	SANTO AMARO
NÚCLEO GRANDE CAPITAL	SAO JOAO BATISTA
NÚCLEO GRANDE CAPITAL	SAO JOSE
NÚCLEO GRANDE CAPITAL	SAO PEDRO ALCANTARA
NÚCLEO GRANDE CAPITAL	TIJUCAS
NÚCLEO LESTE	BALN. PICARRAS
NÚCLEO LESTE	BALNEARIO CAMBORIU
NÚCLEO LESTE	BARRA VELHA
NÚCLEO LESTE	BOMBINHAS
NÚCLEO LESTE	CAMBORIU

NÚCLEO LESTE	ILHOTA
NÚCLEO LESTE	ITAJAI
NÚCLEO LESTE	ITAPEMA
NÚCLEO LESTE	NAVEGANTES
NÚCLEO LESTE	PENHA
NÚCLEO LESTE	PORTO BELO
NÚCLEO LESTE	SAO JOAO ITAPERIU
NÚCLEO MEIO OESTE	ABDON BATISTA
NÚCLEO MEIO OESTE	AGUA DOCE
NÚCLEO MEIO OESTE	BRUNOPOLIS
NÚCLEO MEIO OESTE	CAMPOS NOVOS
NÚCLEO MEIO OESTE	CAPINZAL
NÚCLEO MEIO OESTE	CATANDUVAS
NÚCLEO MEIO OESTE	ERVAL VELHO
NÚCLEO MEIO OESTE	HERVAL D'OESTE
NÚCLEO MEIO OESTE	IBICARE
NÚCLEO MEIO OESTE	IRANI
NÚCLEO MEIO OESTE	JOACABA
NÚCLEO MEIO OESTE	LUZERNA
NÚCLEO MEIO OESTE	MONTE CARLO
NÚCLEO MEIO OESTE	OURO
NÚCLEO MEIO OESTE	TREZE TILIAS
NÚCLEO MEIO OESTE	VARGEM
NÚCLEO MEIO OESTE	VARGEM BONITA
NÚCLEO NORTE	ARAQUARI
NÚCLEO NORTE	BARRA DO SUL
NÚCLEO NORTE	GARUVA
NÚCLEO NORTE	ITAPOA
NÚCLEO NORTE	JOINVILLE
NÚCLEO NORTE	S.FRANCISCO DO SUL
NÚCLEO PLANALTO	ANITA GARIBALDI
NÚCLEO PLANALTO	BOCAINA DO SUL
NÚCLEO PLANALTO	BOM JARDIM DA SERRA
NÚCLEO PLANALTO	BOM RETIRO
NÚCLEO PLANALTO	CAMPO BELO DO SUL
NÚCLEO PLANALTO	CAPAO ALTO
NÚCLEO PLANALTO	CELSO RAMOS
NÚCLEO PLANALTO	CERRO NEGRO
NÚCLEO PLANALTO	CORREIA PINTO
NÚCLEO PLANALTO	CURITIBANOS
NÚCLEO PLANALTO	FREI ROGERIO
NÚCLEO PLANALTO	LAGES
NÚCLEO PLANALTO	OTACILIO COSTA
NÚCLEO PLANALTO	PAINEL
NÚCLEO PLANALTO	PALMEIRA
NÚCLEO PLANALTO	PONTE ALTA

NÚCLEO PLANALTO	RIO RUFINO
NÚCLEO PLANALTO	SANTA CECILIA
NÚCLEO PLANALTO	SAO CRISTOVAO DO SUL
NÚCLEO PLANALTO	SAO JOAQUIM
NÚCLEO PLANALTO	SAO JOSE DO CERRITO
NÚCLEO PLANALTO	URUBICI
NÚCLEO PLANALTO	URUPEMA
NÚCLEO SUL	ARARANGUA
NÚCLEO SUL	BALN. ARROIO SILVA
NÚCLEO SUL	BALN. GAIVOTA
NÚCLEO SUL	CRICIUMA
NÚCLEO SUL	ICARA
NÚCLEO SUL	J. MACHADO
NÚCLEO SUL	LAURO MULLER
NÚCLEO SUL	MARACAJA
NÚCLEO SUL	NOVA VENEZA
NÚCLEO SUL	SANTA ROSA DO SUL
NÚCLEO SUL	SIDEROPOLIS
NÚCLEO SUL	SOMBRIO
UNIDADE RIO DO SUL	AGROLANDIA
UNIDADE RIO DO SUL	AGRONOMICA
UNIDADE RIO DO SUL	ATALANTA
UNIDADE RIO DO SUL	AURORA
UNIDADE RIO DO SUL	BRACO TROMBUDO
UNIDADE RIO DO SUL	CHAPADAO LAGEADO
UNIDADE RIO DO SUL	DONA EMMA
UNIDADE RIO DO SUL	IBIRAMA
UNIDADE RIO DO SUL	IMBUIA
UNIDADE RIO DO SUL	ITUPORANGA
UNIDADE RIO DO SUL	JOSE BOITEUX
UNIDADE RIO DO SUL	LAURENTINO
UNIDADE RIO DO SUL	LEOBERTO LEAL
UNIDADE RIO DO SUL	LONTRAS
UNIDADE RIO DO SUL	MIRIM DOCE
UNIDADE RIO DO SUL	PETROLANDIA
UNIDADE RIO DO SUL	POUSO REDONDO
UNIDADE RIO DO SUL	PRESIDENTE GETULIO
UNIDADE RIO DO SUL	PRESIDENTE NEREU
UNIDADE RIO DO SUL	RIO DO CAMPO
UNIDADE RIO DO SUL	RIO DO OESTE
UNIDADE RIO DO SUL	RIO DO SUL
UNIDADE RIO DO SUL	SALETE
UNIDADE RIO DO SUL	TAIO
UNIDADE RIO DO SUL	TROMBUDO CENTRAL
UNIDADE RIO DO SUL	VIDAL RAMOS
UNIDADE RIO DO SUL	VITOR MEIRELES

UNIDADE RIO DO SUL	WITMARSUM
UNIDADE TUBARÃO	CAPIVARI BAIXO
UNIDADE TUBARÃO	GAROPABA
UNIDADE TUBARÃO	IMARUI
UNIDADE TUBARÃO	IMBITUBA
UNIDADE TUBARÃO	JAGUARUNA
UNIDADE TUBARÃO	LAGUNA
UNIDADE TUBARÃO	ORLEANS
UNIDADE TUBARÃO	PESCARIA BRAVA
UNIDADE TUBARÃO	SANGAO
UNIDADE TUBARÃO	TUBARAO

2.4. Matéria Veiculada na Mídia

As matérias veiculadas na mídia estão apresentadas no Anexo I.

2.5. Evolução do Evento

A evolução do evento está apresentada no Laudo Epagri - Anexo III.

3. IMPACTO NO SISTEMA ELÉTRICO

3.1. Núcleos/Unidades Atingidos

O evento climático em questão atingiu os seguintes Núcleos e Unidades da CELESC:

NUCAP Florianópolis
 NUPLA Lages
 NUSUL Criciúma
 UNTUB Tubarão
 UNRSL Rio do Sul
 NULES Itajaí
 NUVAL Blumenau
 NUNOR Joinville

3.2. Subestações Atingidas

Núcleo/Unidade	NR SE	Sigla	Subestação
NÚCLEO ALTO VALE	226	VEG	VOLTA GRANDE
NÚCLEO ALTO VALE	303	DPO	DOCTOR PEDRINHO Distr.
NÚCLEO ALTO VALE	305	IRA	IBIRAMA
NÚCLEO ALTO VALE	306	BQE	BRUSQUE
NÚCLEO ALTO VALE	309	BGA	BLUMENAU GARCIA RIO DO CEDROS USINA
NÚCLEO ALTO VALE	310	RCP	PALMEIRAS
NÚCLEO ALTO VALE	315	BND	BLUMENAU II
NÚCLEO ALTO VALE	318	TBO	TIMBÓ
NÚCLEO ALTO VALE	319	BSO	BLUMENAU SALTO
NÚCLEO ALTO VALE	320	CRI	CAPIVARI Distr.
NÚCLEO ALTO VALE	321	GPR	GASPAR
NÚCLEO ALTO VALE	327	BBV	BLUMENAU BAIRRO DA VELHA
NÚCLEO ALTO VALE	328	BRB	BRUSQUE RIO BRANCO
NÚCLEO ALTO VALE	329	LAS	LUIZ ALVES Distr.
NÚCLEO ALTO VALE	336	BFA	BLUMENAU FORTALEZA
NÚCLEO ALTO VALE	337	PRE	POMERODE
NÚCLEO ALTO VALE	338	MDA	MASSARANDUBA Distr.
NÚCLEO ALTO VALE	340	RRA	RIO ROSINA Distr.
NÚCLEO ALTO VALE	342	IAL	INDAIAL
NÚCLEO ALTO VALE	343	RCS	RIO DOS CEDROS Distr.
NÚCLEO ALTO VALE	344	NGS	NAVEGANTES

NÚCLEO ALTO VALE NÚCLEO GRANDE CAPITAL	349	BSP	BRUSQUE SÃO PEDRO
NÚCLEO GRANDE CAPITAL	101	CQS	COQUEIROS
NÚCLEO GRANDE CAPITAL	102	RCO	ROÇADO
NÚCLEO GRANDE CAPITAL	103	AUG	ANGELINA USINA GARCIA
NÚCLEO GRANDE CAPITAL	105	TJS	TIJUCAS
NÚCLEO GRANDE CAPITAL	106	TDE	TRINDADE
NÚCLEO GRANDE CAPITAL	107	INE	ILHA NORTE
NÚCLEO GRANDE CAPITAL	109	BQB	BIGUAÇU QUINTINO BOCAIÚVA
NÚCLEO GRANDE CAPITAL	111	ICO	ILHA CENTRO
NÚCLEO GRANDE CAPITAL	112	PLA	PALHOÇA
NÚCLEO GRANDE CAPITAL	114	ISL	ILHA SUL
NÚCLEO GRANDE CAPITAL	115	PPA	PALHOÇA PINHEIRA
NÚCLEO GRANDE CAPITAL	116	FAA	FLORIANÓPOLIS AGRONÔMICA
NÚCLEO GRANDE CAPITAL	119	FIS	FLORIANÓPOLIS INGLESES
NÚCLEO GRANDE CAPITAL	125	FCA	FLORIANÓPOLIS CAPOEIRAS
NÚCLEO GRANDE CAPITAL	133	SJR	SÃO JOSÉ REAL PARQUE
NÚCLEO GRANDE CAPITAL	134	PCN	PALHOÇA CAMINHO NOVO
NÚCLEO GRANDE CAPITAL	410	BRO	BOM RETIRO
NÚCLEO LESTE	110	PBO	PORTO BELO
NÚCLEO LESTE	162	BBS	BOMBINHAS Distr
NÚCLEO LESTE	302	ISS	ITAJAÍ SALSEIROS
NÚCLEO LESTE	307	CBU	CAMBORIÚ
NÚCLEO LESTE	321	GPR	GASPAR
NÚCLEO LESTE	322	IFA	ITAJAÍ FAZENDA
NÚCLEO LESTE	324	PCS	PIÇARRAS
NÚCLEO LESTE	333	IIA	ITAJAÍ ITAIPAVA
NÚCLEO LESTE	339	CMB	CAMBORIÚ MORRO DO BOI
NÚCLEO LESTE	344	NGS	NAVEGANTES
NÚCLEO MEIO OESTE	501	HOE	HERVAL D'OESTE
NÚCLEO MEIO OESTE	504	CZL	CAPINZAL
NÚCLEO MEIO OESTE	505	FBO	FRAIBURGO

NÚCLEO MEIO OESTE	506	CNS	CAMPOS NOVOS
NÚCLEO MEIO OESTE	509	CDS	CATANDUVAS
NÚCLEO MEIO OESTE	512	ADE	ÁGUA DOCE Distr.
NÚCLEO MEIO OESTE	513	TTS	TREZE TÍLIAS Distr.
NÚCLEO NORTE	201	JVU	JOINVILLE I
NÚCLEO NORTE	202	JVT	JOINVILLE III
NÚCLEO NORTE	203	JVQ	JOINVILLE IV
NÚCLEO NORTE	204	JVC	JOINVILLE V
NÚCLEO NORTE	210	SFS	SÃO FRANCISCO DO SUL
NÚCLEO NORTE	219	JIU	JOINVILLE IRIRIÚ
NÚCLEO NORTE	220	JSC	JOINVILLE SANTA CATARINA
NÚCLEO NORTE	221	PRA	PIRABEIRABA
NÚCLEO NORTE	225	SBB	SÃO BENTO DO SUL BRASÍLIA
NÚCLEO NORTE	231	ARI	ARAQUARI
NÚCLEO NORTE	232	UTA	UBATUBA
NÚCLEO NORTE	236	JPM	JOINVILLE PARANAGUAMIRIM
NÚCLEO NORTE	241	JVN	JOINVILLE VILA NOVA Distr.
NÚCLEO NORTE	247	GVA	GARUVA
NÚCLEO NORTE	272	IOA	ITAPOÁ
NÚCLEO NORTE	273	JPI	JOINVILLE PERINI
NÚCLEO NORTE	281	APG	ARAQUARI PORTO GRANDE
NÚCLEO NORTE	291	ACA	ARAQUARI CORVETA
NÚCLEO PLANALTO	401	LVR	LAGES VIDAL RAMOS JÚNIOR
NÚCLEO PLANALTO	402	PAA	PONTE ALTA
NÚCLEO PLANALTO	403	OCA	OTACÍLIO COSTA
NÚCLEO PLANALTO	404	SCO	SÃO CRISTÓVÃO
NÚCLEO PLANALTO	405	SJM	SÃO JOAQUIM
NÚCLEO PLANALTO	406	LUC	LAGES USINA CAVEIRAS Distr.
NÚCLEO PLANALTO	408	LAI	LAGES ÁREA INDUSTRIAL
NÚCLEO PLANALTO	409	SCA	SANTA CECÍLIA
NÚCLEO PLANALTO	410	BRO	BOM RETIRO
NÚCLEO PLANALTO	412	AGI	ANITA GARIBALDI Distr. CURITIBANOS DISTRITO INDUSTRIAL
NÚCLEO PLANALTO	415	CDI	INDUSTRIAL
NÚCLEO PLANALTO	506	CNS	CAMPOS NOVOS
NÚCLEO SUL	714	LMR	LAURO MÜLLER
NÚCLEO SUL	802	CUA	CRICIÚMA
NÚCLEO SUL	803	ICA	IÇARA
NÚCLEO SUL	804	AGA	ARARANGUÁ
NÚCLEO SUL	808	SRS	SIDERÓPOLIS
NÚCLEO SUL	809	FLA	FORQUILHINHA
NÚCLEO SUL	815	EMO	ERMO
NÚCLEO SUL	816	MJA	MARACAJÁ
NÚCLEO SUL	817	SIO	SOMBRIO
NÚCLEO SUL	828	CFL	CRICIÚMA FLORESTA
UNIDADE RIO DO SUL	304	RSL	RIO DO SUL

UNIDADE RIO DO SUL	305	IRA	IBIRAMA
UNIDADE RIO DO SUL	316	RSD	RIO DO SUL II
UNIDADE RIO DO SUL	317	TCL	TROMBUDO CENTRAL
UNIDADE RIO DO SUL	323	IAA	ITUPORANGA
UNIDADE RIO DO SUL	325	TIO	TAIÓ
UNIDADE RIO DO SUL	341	PGI	PRESIDENTE GETÚLIO
UNIDADE RIO DO SUL	347	VRC	VIDAL RAMOS CENTRO
UNIDADE TUBARÃO	701	LGA	LAGUNA
UNIDADE TUBARÃO	705	JVA	JAGUARUNA VELHA
UNIDADE TUBARÃO	710	IBA	IMBITUBA
UNIDADE TUBARÃO	711	TRO	TUBARÃO
UNIDADE TUBARÃO	730	TRD	TUBARÃO II
UNIDADE TUBARÃO	735	SGO	SANGÃO
UNIDADE TUBARÃO	736	OAS	ORLEANS
UNIDADE TUBARÃO	737	GPA	GAROPABA Distr.

3.3. Equipamentos Afetados

Está apresentada abaixo a quantidade resumo dos equipamentos responsáveis afetados pelo evento.

Equipamento	Quantidade
AL	27
CD	10
CE	7
FP	8
FR	254
FT	546
FU	51
RE	24
Total	927

A lista de equipamentos afetados, evidenciando quantidade e tempo das UCs atingidas estão apresentadas no Anexo II.

3.4. Principais Indicadores

Tempo Médio de Preparação (TMP)	211
Tempo Médio de Deslocamento (TMD)	27,27
Tempo Médio de Execução (TME)	39,43
Número máximo unidades de consumidoras atingidas	44406
Média de duração das interrupções (horas)	14,96
Duração da Interrupção mais longa (horas)	149,1
Soma do CHI das interrupções associadas ao evento	579.143
Quantidade de Interrupções associadas ao evento	1568

3.5. Mapa Geoelétrico e Diagrama Unifilar

As figuras abaixo mostram as subestações da Celesc nas regiões afetadas:



Imagem da região Sudeste



Imagem da região Vale do Itajaí

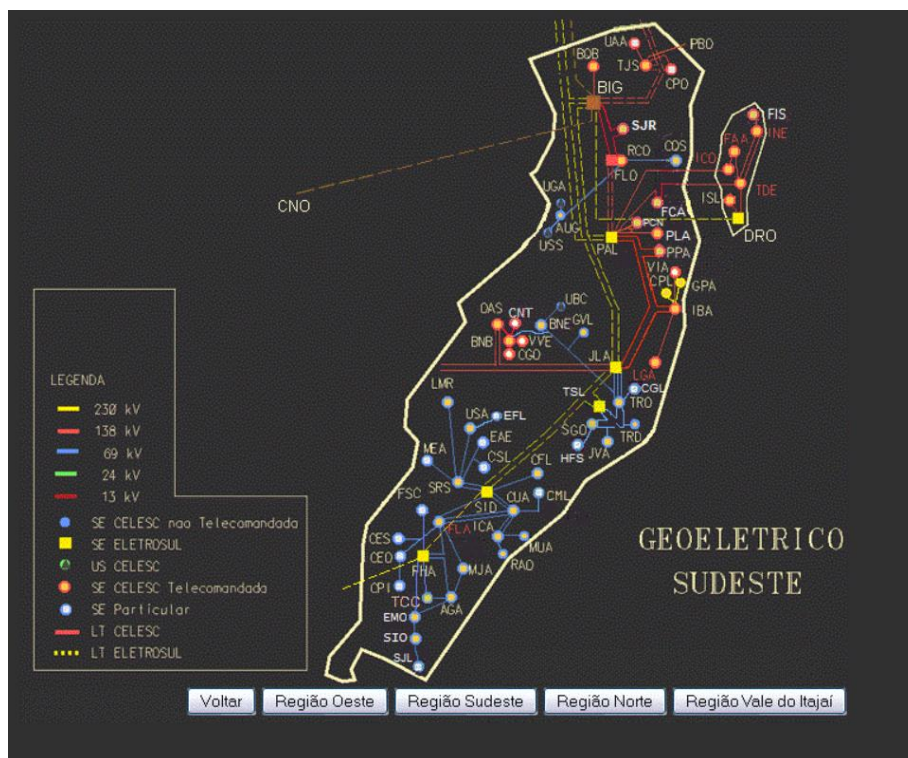

Imagem da região Norte

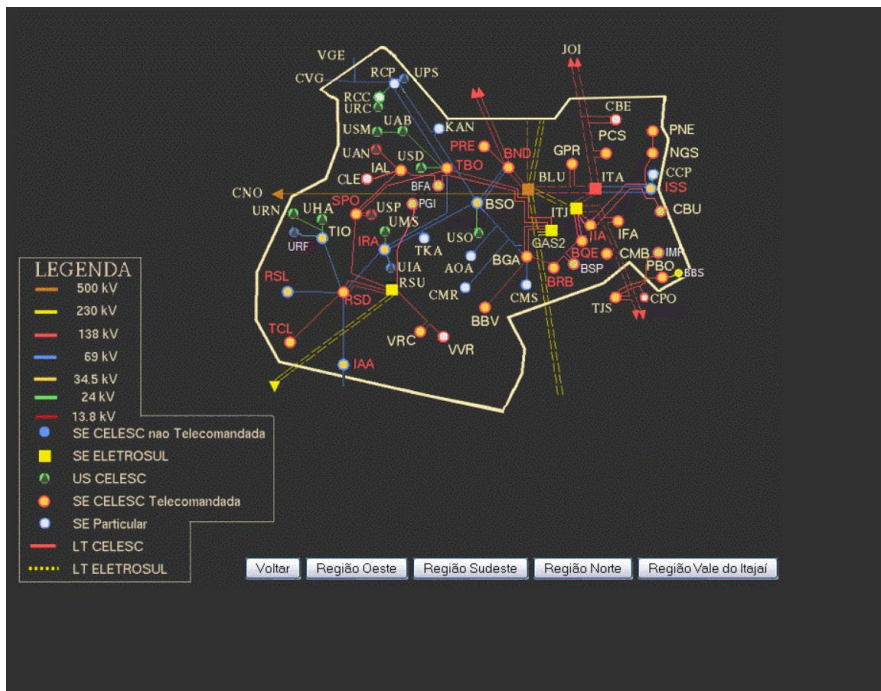

Imagem da região Oeste

ANEXO I

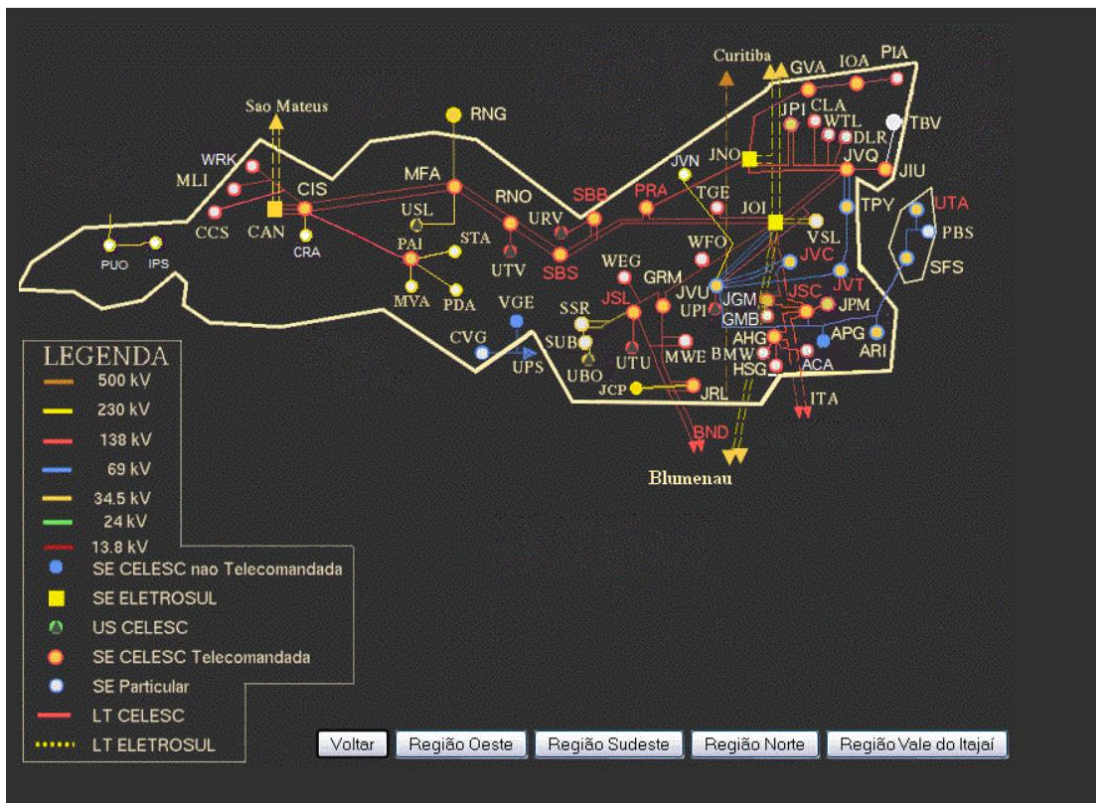
A seguir são apresentadas matérias veiculadas na imprensa acerca do evento climático objeto do presente relatório.

<https://g1.globo.com/sc/santa-catarina/noticia/2022/05/18/tempestade-yakecan-se-afasta-mas-ainda-ha-risco-de-rajadas-de-vento-de-ate-100-kmh-diz-defesa-civil-de-sc.ghtml>

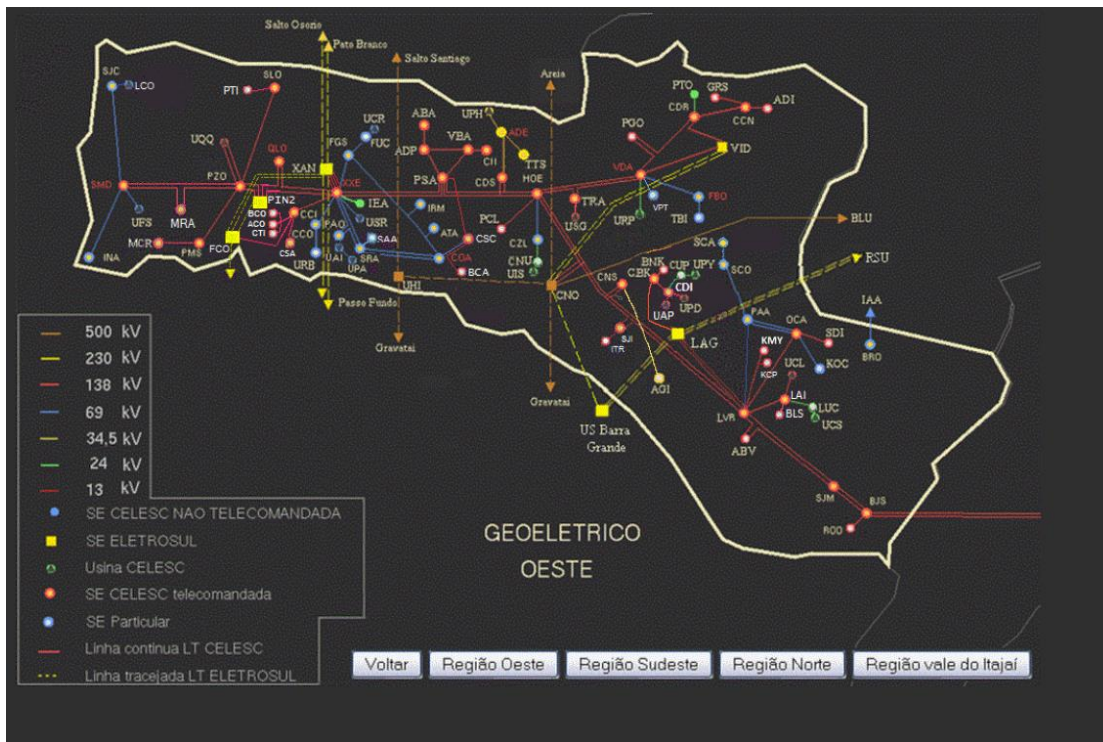
1. Tempestade Yakecan se afasta, mas ainda há risco de rajadas de vento de até 100 km/h, diz Defesa Civil de SC

1.1. Fenômeno também provoca agitação no mar e ondas podem atingir até 5 metros de altura até sexta-feira. Força do vento derrubou caminhão nesta quarta.

Por Joana Caldas, g1 SC

18/05/2022 18h57 Atualizado há 2 meses



Fortes rajadas derrubam caminhão em SC

A **tempestade Yakecan**, que tem provocado **rajadas de vento e agitação no mar** em Santa Catarina desta terça (17), está **se afastando em direção ao oceano**, informou a Defesa Civil estadual na tarde desta quarta-feira (18). Com isso, segundo o órgão, a **intensidade dos ventos deve diminuir** nas próximas horas. Porém, **ainda há risco de rajadas de até 100 km/h**. Os ventos provocaram diversos estragos nesta quarta. **Rajadas derrubaram um caminhão** que estava estacionado em um posto da Polícia Militar Rodoviária (PMRV) na Serra do Rio do Rastro em **Bom Jardim da Serra** no final da noite de terça. Também houve **cancelamento de voos**, falta de luz e outdoors levados pelo vento.

A influência da tempestade deve ser sentida em Santa Catarina até sexta (20), conforme a Defesa Civil.

1.2. Afastamento da tempestade

De acordo com o Centro de Monitoramento e Alerta da Defesa Civil, a tendência é que, na medida que a tempestade se afaste da costa, os ventos passem a diminuir de intensidade gradativamente.

Por volta das 16h desta quarta, o sistema se encontrava no oceano, na altura da região da Grande **Florianópolis**. Segundo a Defesa Civil, por causa disso a tempestade seguia provocando rajadas de vento e deixando o mar agitado em todo o litoral.

A meteorologista Elen Pelissaro destacou que o vento ainda deve atingir rajadas que variam entre 60 e 80 km/h e, pontualmente, chegar aos 100 km/h.

“A passagem dessa tempestade vem provocando ondas em torno de 4 metros de altura, ressacas e alagamentos costeiros. Até sexta-feira [20], poderemos ter ondas de até 5 metros”, afirmou.

Em relação ao frio, a meteorologista afirmou que “A massa de ar frio deixa as temperaturas muito baixas até o início da próxima semana”, completou.

A previsão da Defesa Civil é que, entre as noites e madrugadas, as mínimas fiquem próximas ou abaixo de 0°C na Serra e nas áreas mais altas do Norte e Oeste. Nas demais regiões, devem ficar perto dos 5°C.

1.3. Estragos

Em **Florianópolis**, nesta quarta a maré alta provocou alagamentos em diversos locais e dificultou o trânsito de veículos na SC-405, no Sul da Ilha, e na Avenida Beira-mar Norte na área próxima ao Centro Integrado de Cultura (CIC). O muro da escola Simão Hess, no bairro Trindade, cedeu com a força do vento, informou a Defesa Civil.

Em **Balneário Camboriú**, no Litoral Norte, um **outdoor caiu e atingiu uma casa na noite de terça-feira (18)**. Já em **Camboriú**, na mesma região, uma placa cedeu e uma árvore foi derrubada com a força da ventania.

Local em que placa cedeu na Avenida Santa Catarina na noite de terça foi isola — Foto: Defesa Civil de Camboriú/Divulgação

1.4. *Tempestade*

Tempestade Yakecan — Foto: Epagri/Ciram/Divulgação

Yakecan significa "o som do céu" em tupi-guarani e foi oficialmente estabelecido por meio do aviso especial nº 356, publicado no site do Centro de Hidrografia da Marinha. No Rio Grande do Sul, a tempestade fechou comércios, cancelou aulas e causou estragos.

<https://exame.com/brasil/tempestade-yakecan-rs-e-sc-estao-em-alerta-maximo-incluindo-capitais/>

2. **Ciclone Yakecan: RS e SC estão em alerta máximo, incluindo capitais**

O Yakecan era chamado de ciclone até o começo desta terça-feira, 17, mas foi reclassificado para tempestade, ou seja, subiu de categoria, devido ao aumento da intensidade

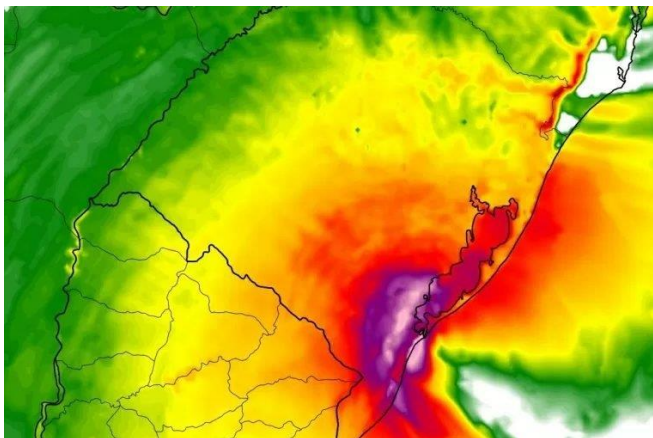

Yakecan: escolas foram fechadas no Rio Grande do Sul. (MetSul/Reprodução)

Gilson Garrett Jr

Publicado em 17/05/2022 às 16:48.

Última atualização em 17/05/2022 às 18:36.

A **Tempestade Yakecan** já deixou pelo menos uma pessoa morta no Sul do Brasil. Os estados do Rio Grande do Sul e de Santa Catarina estão em alerta máximo depois que o **Ciclone Yakecan** foi reclassificado para tempestade, ou seja, subiu de categoria.

A Defesa Civil e o Corpo de Bombeiros dos dois estados estimam que há possibilidade de rajadas de vento intensas, que podem variar entre 90 e 110 km/h, principalmente nas regiões litorâneas, que incluem as duas capitais: Porto Alegre e Florianópolis. A validade do alerta é até a quarta-feira, 18. Na capital catarinense, podem ocorrer ondas com altura de 2 a 3 metros, com picos de até 5 metros. Também há alerta para ressaca.

Na capital gaúcha, dois barcos com quatro pescadores naufragaram no Lago Guaíba, na segunda-feira, 16, em decorrência dos fortes ventos. O corpo de um homem de 51 anos foi encontrado pelo Corpo de Bombeiros quase 24 horas após o acidente. Uma outra morte também foi registrada no Uruguai, também em consequência das fortes rajadas de vento que atingem o país vizinho.

De acordo com informações divulgadas pelo Instituto Nacional de Meteorologia (Inmet), as imagens de satélite mostram a formação das nuvens da tempestade subtropical se aproximando da costa gaúcha.

A Secretaria da Educação do Rio Grande do Sul decidiu suspender as aulas em vários municípios do estado, incluindo a capital, Porto Alegre. Em Santa Catarina, o estado ainda avalia tomar a mesma medida, e como a tempestade vai atingir o lado catarinense.

A Marinha do Brasil decidiu proibir a navegação no canal que dá acesso aos portos de Itajaí e de Navegantes. A medida é preventiva para evitar acidentes. Foi suspensa também a navegação da balsa que faz a travessia de veículos entre as cidades gaúchas de São José do Norte e Rio Grande.

2.1. Frente fria histórica

Desde o domingo, uma **frente fria histórica** derrubou as temperaturas em boa parte do Brasil, começando pela região Sul e atingindo mais partes do país nos dias seguintes, chegando até a região amazônica. De acordo com os serviços de meteorologia, o frio intenso é comum, mas não com tanta intensidade para esta época do ano.

A explicação para as temperaturas despencarem é uma **massa de ar frio intensa** que avança rapidamente pelo país. A primeira região atingida foi a Sul. Nas serras gaúcha catarinense foi registrada a ocorrência de neve entre a noite do dia 16 e a madrugada do dia 17, de acordo com informações do Inmet.

O frio é tão intenso que vai avançar pela região Centro-Oeste, e chega até o Norte. Os estados de Rondônia e Acre podem registrar o segundo episódio de friagem do mês, com temperaturas em torno de 10 graus Celsius. Ainda na região Norte, a **frente fria chega ao Tocantins**, com temperatura mínima de 13 graus no dia 21 de maio na capital do estado, Palmas.

Ainda segundo o Inmet, há previsão de **geada moderada** para todo o estado de **São Paulo** na manhã do dia 18 de maio. A capital paulista deve registrar a menor temperatura do ano, justamente na madrugada do dia 17 para o dia 18 de maio: 5 graus Celsius. A máxima durante o dia não deve passar dos 15 graus. Não está descartada a possibilidade de frio recorde para o mês de maio.

2.2. Tempestade ou ciclone?

De acordo com os meteorologistas, o ciclone subtropical foi reclassificado para tempestade subtropical porque aumentou a intensidade do sistema. Embora a formação dos dois seja semelhante, a tempestade tem magnitude maior que o ciclone, com ventos que podem chegar a 117 km/h.

O nome Yakecan foi dado pela Marinha, por meio de um aviso especial do Centro de Hidrografia, e significa o som do céu em tupi-guarani.

ANEXO II

Estão apresentados na sequência os equipamentos afetados e sua importância para o sistema de distribuição, com a quantidade de Unidades Consumidoras (UCs) e o tempo de interrupção.

Núcleo/Unidade	DOCUMENTO	CAUSA	DATA INICIO	DATA FIM	DURACAO	QTDE UC
NUCAP	25513671	VEGETAÇÃO NA REDE	17/05/2022 10:39	17/05/2022 12:40	121	62
NUCAP	25514007	MÁ CONEXÃO COM CONECTOR NO RAMAL DE LIGAÇÃO	17/05/2022 11:10	17/05/2022 12:13	63	1
NUCAP	25514261	VEGETAÇÃO NA REDE	17/05/2022 11:32	17/05/2022 15:49	257	27
NUCAP	25514543	RAMAL DE LIGAÇÃO PARTIDO	17/05/2022 11:55	17/05/2022 18:14	379	1
NUCAP	25514570	ISOLADOR COM DEFEITO OU AVARIADO (ESPECIFICAR)	17/05/2022 11:59	17/05/2022 13:53	114	50
NUCAP	25514573	MÁ CONEXÃO COM CONECTOR NO RAMAL DE LIGAÇÃO	17/05/2022 11:59	17/05/2022 14:12	133	104
NUCAP	25514589	JAMPER OU FLY-TAP PARTIDO	17/05/2022 13:35	17/05/2022 13:42	7	1646
NUCAP	25514712	VEGETAÇÃO NA REDE	17/05/2022 12:07	17/05/2022 16:44	277	21
NUCAP	25515120	NÃO IDENTIFICADA	17/05/2022 12:30	17/05/2022 17:11	281	5
NUCAP	25515570	JAMPER OU FLY-TAP PARTIDO	17/05/2022 14:49	17/05/2022 15:34	45	902
NUCAP	25515584	NÃO IDENTIFICADA	17/05/2022 13:00	17/05/2022 15:39	159	3
NUCAP	25515731	TRANSFORMADOR COM DEFEITO (ESPECIFICAR)	17/05/2022 13:08	17/05/2022 15:30	142	1
NUCAP	25515799	NÃO IDENTIFICADA	17/05/2022 13:11	17/05/2022 15:17	126	21
NUCAP	25515808	VEGETAÇÃO NA REDE	17/05/2022 13:12	17/05/2022 16:43	211	1257
NUCAP	25515993	CONDIÇÃO CLIMÁTICA ADVERSA	17/05/2022 13:19	17/05/2022 17:34	255	16
NUCAP	25516397	VEGETAÇÃO NA REDE	17/05/2022 13:32	17/05/2022 13:56	24	2778
NUCAP	25516397	VEGETAÇÃO NA REDE	17/05/2022 15:13	17/05/2022 15:37	24	2503
NUCAP	25516397	VEGETAÇÃO NA REDE	17/05/2022 15:13	17/05/2022 15:38	25	2778
NUCAP	25516397	VEGETAÇÃO NA REDE	17/05/2022 13:32	17/05/2022 14:23	51	2503
NUCAP	25516537	NÃO IDENTIFICADA	17/05/2022 13:40	17/05/2022 15:40	120	76
NUCAP	25516565	VEGETAÇÃO NA REDE	17/05/2022 13:41	17/05/2022 16:17	156	90

NUCAP	25516612	VEGETAÇÃO NA REDE	17/05/2022 13:43	17/05/2022 18:33	290	44
NUCAP	25516860	MÁ CONEXÃO COM CONECTOR NO RAMAL DE LIGAÇÃO	17/05/2022 13:53	17/05/2022 15:48	115	1
NUCAP	25517021	DEFEITO NO CABO DE SAÍDA DO TRAFÓ (CABOVPP)	17/05/2022 14:01	17/05/2022 18:33	272	94
NUCAP	25517411	VEGETAÇÃO NA REDE	17/05/2022 14:17	17/05/2022 16:17	120	65
NUCAP	25517447	OUTROS, OCORRÊNCIAS EM REDE (ESPECIFICAR)	18/05/2022 08:34	18/05/2022 09:15	41	69
NUCAP	25517447	OUTROS, OCORRÊNCIAS EM REDE (ESPECIFICAR)	17/05/2022 14:18	17/05/2022 18:07	229	69
NUCAP	25517860	DEFEITO NO CABO DE SAÍDA DO TRAFÓ (CABOVPP)	17/05/2022 14:38	17/05/2022 16:49	131	10
NUCAP	25517871	MÁ CONEXÃO COM CONECTOR NO RAMAL DE LIGAÇÃO	17/05/2022 14:41	17/05/2022 16:17	96	1
NUCAP	25518758	NÃO IDENTIFICADA	17/05/2022 15:25	17/05/2022 17:31	126	17
NUCAP	25519142	MÁ CONEXÃO COM CONECTOR NO RAMAL DE LIGAÇÃO	17/05/2022 15:47	17/05/2022 22:53	426	1
NUCAP	25519323	OUTROS, OCORRÊNCIAS EM REDE (ESPECIFICAR)	17/05/2022 15:59	17/05/2022 19:08	189	3
NUCAP	25519448	VEGETAÇÃO NA REDE	17/05/2022 16:03	17/05/2022 18:50	167	86
NUCAP	25519660	MÁ CONEXÃO COM CONECTOR NO RAMAL DE LIGAÇÃO	17/05/2022 16:13	17/05/2022 17:19	66	1
NUCAP	25520259	NÃO IDENTIFICADA	17/05/2022 16:45	17/05/2022 18:00	75	24
NUCAP	25520274	MÁ CONEXÃO COM CONECTOR NO RAMAL DE LIGAÇÃO	17/05/2022 16:46	19/05/2022 01:53	1987	1
NUCAP	25520308	VEGETAÇÃO NA REDE	17/05/2022 16:49	17/05/2022 18:50	121	218
NUCAP	25521155	VEGETAÇÃO FORA DA FAIXA	17/05/2022 17:39	17/05/2022 19:58	139	1
NUCAP	25521222	MÁ CONEXÃO COM CONECTOR NO RAMAL DE LIGAÇÃO	17/05/2022 17:47	17/05/2022 18:21	34	1
NUCAP	25521307	NÃO IDENTIFICADA	17/05/2022 17:50	17/05/2022 18:15	25	76
NUCAP	25521365	MÁ CONEXÃO COM CONECTOR NO RAMAL DE LIGAÇÃO	17/05/2022 17:53	17/05/2022 23:53	360	1
NUCAP	25521537	VEGETAÇÃO NA REDE	17/05/2022 17:58	17/05/2022 22:17	259	1
NUCAP	25521614	NÃO IDENTIFICADA	17/05/2022 18:04	17/05/2022 19:51	107	67
NUCAP	25521659	NÃO IDENTIFICADA	17/05/2022 18:02	17/05/2022 20:37	155	95
NUCAP	25521747	VEGETAÇÃO NA REDE	17/05/2022 18:07	17/05/2022 19:58	111	785
NUCAP	25522181	JAMPER OU FLY-TAP PARTIDO	17/05/2022 20:37	17/05/2022 21:35	58	1254
NUCAP	25522237	VEGETAÇÃO NA REDE	17/05/2022 18:24	17/05/2022 20:06	102	89
NUCAP	25522269	NÃO IDENTIFICADA	17/05/2022 18:25	17/05/2022 20:08	103	24
NUCAP	25522503	VEGETAÇÃO NA REDE	17/05/2022 18:31	17/05/2022 20:23	112	87
NUCAP	25522624	CONDIÇÃO CLIMÁTICA ADVERSA	17/05/2022 18:35	17/05/2022 21:30	175	37

NUCAP	25522671	VEGETAÇÃO FORA DA FAIXA	17/05/2022 18:40	17/05/2022 21:57	197	10
NUCAP	25522817	VEGETAÇÃO NA REDE	17/05/2022 18:43	18/05/2022 00:15	332	29
NUCAP	25522846	VEGETAÇÃO NA REDE	17/05/2022 18:45	17/05/2022 21:24	159	65
NUCAP	25523013	MÁ CONEXÃO COM CONECTOR NO RAMAL DE LIGAÇÃO	17/05/2022 18:53	18/05/2022 01:58	425	1
NUCAP	25523089	VEGETAÇÃO NA REDE	17/05/2022 18:53	17/05/2022 20:46	113	14
NUCAP	25523171	CONDIÇÃO CLIMÁTICA ADVERSA	17/05/2022 18:59	18/05/2022 07:28	749	52
NUCAP	25523327	CONDIÇÃO CLIMÁTICA ADVERSA	17/05/2022 19:06	17/05/2022 21:23	137	24
NUCAP	25523384	CONDIÇÃO CLIMÁTICA ADVERSA	17/05/2022 19:08	17/05/2022 20:11	63	54
NUCAP	25523519	CONDIÇÃO CLIMÁTICA ADVERSA	17/05/2022 19:15	18/05/2022 00:03	288	13
NUCAP	25523522	OUTROS, OCORRÊNCIAS EM REDE (ESPECIFICAR)	17/05/2022 19:15	17/05/2022 22:51	216	19
NUCAP	25523831	VEGETAÇÃO NA REDE	17/05/2022 19:32	17/05/2022 22:00	148	9
NUCAP	25523916	MÁ CONEXÃO COM CONECTOR NO RAMAL DE LIGAÇÃO	17/05/2022 19:35	18/05/2022 04:20	525	1
NUCAP	25523977	OUTROS COMPONENTES	17/05/2022 20:21	17/05/2022 20:51	30	129
NUCAP	25524249	VEGETAÇÃO NA REDE	17/05/2022 19:49	17/05/2022 21:23	94	27
NUCAP	25524293	CONDIÇÃO CLIMÁTICA ADVERSA	17/05/2022 19:54	17/05/2022 22:31	157	84
NUCAP	25524306	CONDIÇÃO CLIMÁTICA ADVERSA	17/05/2022 19:55	18/05/2022 16:18	1223	3
NUCAP	25524381	CONDIÇÃO CLIMÁTICA ADVERSA	17/05/2022 19:54	17/05/2022 23:46	232	52
NUCAP	25524435	MÁ CONEXÃO COM CONECTOR NO RAMAL DE LIGAÇÃO	17/05/2022 19:58	17/05/2022 22:26	148	1
NUCAP	25524501	CONDIÇÃO CLIMÁTICA ADVERSA	17/05/2022 20:10	17/05/2022 20:46	36	3501
NUCAP	25524501	CONDIÇÃO CLIMÁTICA ADVERSA	17/05/2022 21:01	17/05/2022 22:48	107	620
NUCAP	25524501	CONDIÇÃO CLIMÁTICA ADVERSA	17/05/2022 20:02	17/05/2022 22:48	166	68
NUCAP	25524676	VEGETAÇÃO NA REDE	17/05/2022 20:05	17/05/2022 23:52	227	20
NUCAP	25524837	OUTROS, OCORRÊNCIAS EM REDE (ESPECIFICAR)	17/05/2022 20:13	18/05/2022 00:48	275	77
NUCAP	25524866	NÃO IDENTIFICADA	17/05/2022 20:13	17/05/2022 20:55	42	478
NUCAP	25524900	CONDIÇÃO CLIMÁTICA ADVERSA	17/05/2022 20:16	17/05/2022 21:53	97	48
NUCAP	25524942	CONDIÇÃO CLIMÁTICA ADVERSA	17/05/2022 21:48	17/05/2022 22:30	42	73
NUCAP	25525083	CONDIÇÃO CLIMÁTICA ADVERSA	17/05/2022 20:21	18/05/2022 01:35	314	445
NUCAP	25525100	CONDIÇÃO CLIMÁTICA ADVERSA	17/05/2022 20:21	18/05/2022 12:16	955	39
NUCAP	25525115	VEGETAÇÃO NA REDE	17/05/2022 20:26	17/05/2022 22:16	110	52

NUCAP	25525209	NÃO IDENTIFICADA	17/05/2022 20:26	18/05/2022 01:21	295	89
NUCAP	25525356	MÁ CONEXÃO COM CONECTOR NO RAMAL DE LIGAÇÃO	17/05/2022 20:34	17/05/2022 21:30	56	1
NUCAP	25525383	NÃO IDENTIFICADA	17/05/2022 20:35	17/05/2022 21:30	55	1691
NUCAP	25525383	NÃO IDENTIFICADA	17/05/2022 20:35	17/05/2022 22:35	120	1280
NUCAP	25525383	NÃO IDENTIFICADA	17/05/2022 20:35	17/05/2022 23:42	187	1509
NUCAP	25525383	NÃO IDENTIFICADA	17/05/2022 19:50	17/05/2022 22:58	188	91
NUCAP	25525885	RAMAL DE LIGAÇÃO PARTIDO	17/05/2022 20:53	17/05/2022 21:54	61	1
NUCAP	25525946	NÃO IDENTIFICADA	17/05/2022 20:56	18/05/2022 10:46	830	53
NUCAP	25525989	VEGETAÇÃO NA REDE	17/05/2022 20:59	18/05/2022 11:15	856	9
NUCAP	25525993	CONDIÇÃO CLIMÁTICA ADVERSA	17/05/2022 21:02	17/05/2022 23:21	139	64
NUCAP	25526089	MÁ CONEXÃO COM CONECTOR NO RAMAL DE LIGAÇÃO	17/05/2022 21:05	17/05/2022 22:19	74	1
NUCAP	25526158	ISOLADOR COM DEFEITO OU AVARIADO (ESPECIFICAR)	17/05/2022 21:09	17/05/2022 22:48	99	10
NUCAP	25526447	MÁ CONEXÃO FIO A FIO NO RAMAL DE LIGAÇÃO	17/05/2022 21:20	18/05/2022 19:28	1328	1
NUCAP	25526522	NÃO IDENTIFICADA	17/05/2022 21:23	18/05/2022 00:36	193	56
NUCAP	25526802	VEGETAÇÃO FORA DA FAIXA	17/05/2022 21:37	17/05/2022 23:22	105	30
NUCAP	25527070	CONDIÇÃO CLIMÁTICA ADVERSA	17/05/2022 22:00	18/05/2022 08:37	637	24
NUCAP	25527160	VEGETAÇÃO NA REDE	18/05/2022 02:06	18/05/2022 02:09	3	1767
NUCAP	25527160	VEGETAÇÃO NA REDE	17/05/2022 22:27	17/05/2022 23:33	66	1122
NUCAP	25527160	VEGETAÇÃO NA REDE	17/05/2022 22:27	18/05/2022 01:16	169	645
NUCAP	25527160	VEGETAÇÃO NA REDE	17/05/2022 22:27	18/05/2022 02:09	222	1574
NUCAP	25527160	VEGETAÇÃO NA REDE	17/05/2022 18:50	18/05/2022 08:21	811	16
NUCAP	25527165	VEGETAÇÃO NA REDE	18/05/2022 02:02	18/05/2022 02:17	15	116
NUCAP	25527165	VEGETAÇÃO NA REDE	18/05/2022 01:29	18/05/2022 02:01	32	30
NUCAP	25527165	VEGETAÇÃO NA REDE	18/05/2022 02:18	18/05/2022 03:49	91	311
NUCAP	25527165	VEGETAÇÃO NA REDE	17/05/2022 22:45	18/05/2022 01:28	163	30
NUCAP	25527165	VEGETAÇÃO NA REDE	17/05/2022 22:45	18/05/2022 02:01	196	86
NUCAP	25527165	VEGETAÇÃO NA REDE	17/05/2022 22:45	18/05/2022 02:17	212	195
NUCAP	25527165	VEGETAÇÃO NA REDE	17/05/2022 22:45	18/05/2022 11:01	736	275
NUCAP	25527340	CRUZETA DANIFICADA (ESPECIFICAR)	17/05/2022 23:10	18/05/2022 10:27	677	240

NUCAP	25527486	CONDIÇÃO CLIMÁTICA ADVERSA	17/05/2022 23:27	18/05/2022 00:31	64	19
NUCAP	25527740	POSTE AVARIADO (ESPECIFICAR)	18/05/2022 00:04	18/05/2022 10:34	630	7
NUCAP	25527752	VEGETAÇÃO NA REDE	17/05/2022 23:58	18/05/2022 11:46	708	3
NUCAP	25527851	VEGETAÇÃO NA REDE	18/05/2022 00:23	18/05/2022 02:11	108	37
NUCAP	25527861	JAMPER OU FLY-TAP PARTIDO	18/05/2022 12:50	18/05/2022 13:02	12	72
NUCAP	25527921	CONDIÇÃO CLIMÁTICA ADVERSA	18/05/2022 00:49	18/05/2022 09:23	514	48
NUCAP	25527935	MÁ CONEXÃO NA REDE SECUNDÁRIA DA CELESC	18/05/2022 10:49	18/05/2022 11:15	26	49
NUCAP	25528061	OUTROS, OCORRÊNCIAS EM REDE (ESPECIFICAR)	18/05/2022 02:38	18/05/2022 03:24	46	1896
NUCAP	25528061	OUTROS, OCORRÊNCIAS EM REDE (ESPECIFICAR)	18/05/2022 02:38	18/05/2022 14:37	719	16
NUCAP	25528061	OUTROS, OCORRÊNCIAS EM REDE (ESPECIFICAR)	18/05/2022 02:38	18/05/2022 15:32	774	1
NUCAP	25528190	CONDIÇÃO CLIMÁTICA ADVERSA	18/05/2022 03:49	18/05/2022 09:07	318	68
NUCAP	25528193	CONDIÇÃO CLIMÁTICA ADVERSA	18/05/2022 03:54	18/05/2022 07:21	207	138
NUCAP	25528250	VEGETAÇÃO FORA DA FAIXA	18/05/2022 04:25	18/05/2022 09:06	281	8
NUCAP	25528254	CONDIÇÃO CLIMÁTICA ADVERSA	18/05/2022 06:48	18/05/2022 08:15	87	74
NUCAP	25528289	CONDIÇÃO CLIMÁTICA ADVERSA	18/05/2022 04:55	18/05/2022 08:50	235	558
NUCAP	25528400	VEGETAÇÃO NA REDE	18/05/2022 05:31	18/05/2022 07:41	130	71
NUCAP	25528405	CONDIÇÃO CLIMÁTICA ADVERSA	18/05/2022 11:45	18/05/2022 12:06	21	169
NUCAP	25528469	MÁ CONEXÃO COM CONECTOR NO RAMAL DE LIGAÇÃO	18/05/2022 05:42	18/05/2022 16:19	637	1
NUCAP	25528641	FALHA EM ELO (ESPECIFICAR)	18/05/2022 06:16	18/05/2022 07:42	86	38
NUCAP	25528755	OUTROS, OCORRÊNCIAS EM REDE (ESPECIFICAR)	18/05/2022 06:32	18/05/2022 08:18	106	4
NUCAP	25528770	OUTROS, OCORRÊNCIAS EM REDE (ESPECIFICAR)	18/05/2022 06:34	18/05/2022 10:27	233	19
NUCAP	25528773	NÃO IDENTIFICADA	18/05/2022 06:35	18/05/2022 08:30	115	24
NUCAP	25528860	CONDIÇÃO CLIMÁTICA ADVERSA	18/05/2022 06:46	18/05/2022 13:05	379	688
NUCAP	25528987	VEGETAÇÃO FORA DA FAIXA	18/05/2022 19:00	18/05/2022 21:18	138	4
NUCAP	25528987	VEGETAÇÃO FORA DA FAIXA	18/05/2022 07:02	18/05/2022 10:28	206	110
NUCAP	25528987	VEGETAÇÃO FORA DA FAIXA	18/05/2022 07:02	18/05/2022 11:08	246	4
NUCAP	25529007	MÁ CONEXÃO NA REDE PRIMÁRIA	18/05/2022 08:14	18/05/2022 08:19	5	600
NUCAP	25529007	MÁ CONEXÃO NA REDE PRIMÁRIA	18/05/2022 08:14	18/05/2022 09:15	61	337
NUCAP	25529041	MÁ CONEXÃO NA REDE SECUNDÁRIA DA CELESC	18/05/2022 15:23	18/05/2022 15:34	11	51

NUCAP	25529132	VEGETAÇÃO FORA DA FAIXA	18/05/2022 07:14	18/05/2022 17:28	614	49
NUCAP	25529196	VEGETAÇÃO NA REDE	18/05/2022 07:19	18/05/2022 10:04	165	37
NUCAP	25529262	CONDUTOR DESREGULADO	18/05/2022 07:20	18/05/2022 10:52	212	4
NUCAP	25529344	VEGETAÇÃO NA REDE	18/05/2022 07:27	18/05/2022 12:59	332	221
NUCAP	25529364	NÃO IDENTIFICADA	18/05/2022 07:29	18/05/2022 09:35	126	104
NUCAP	25529376	CONDIÇÃO CLIMÁTICA ADVERSA	18/05/2022 07:30	18/05/2022 10:51	201	1
NUCAP	25529473	VEGETAÇÃO FORA DA FAIXA	18/05/2022 07:39	18/05/2022 09:32	113	16
NUCAP	25529549	VEGETAÇÃO FORA DA FAIXA	18/05/2022 07:39	18/05/2022 15:30	471	20
NUCAP	25529552	VEGETAÇÃO NA REDE	18/05/2022 07:39	18/05/2022 08:21	42	42
NUCAP	25529641	CONDIÇÃO CLIMÁTICA ADVERSA	18/05/2022 07:44	18/05/2022 09:50	126	1257
NUCAP	25529989	CONDIÇÃO CLIMÁTICA ADVERSA	18/05/2022 08:06	18/05/2022 16:51	525	8
NUCAP	25530000	JAMPER OU FLY-TAP PARTIDO	18/05/2022 15:01	18/05/2022 15:10	9	39
NUCAP	25530004	RAMAL DE LIGAÇÃO PARTIDO	18/05/2022 08:03	18/05/2022 15:44	461	1
NUCAP	25530095	VEGETAÇÃO NA REDE	18/05/2022 08:08	18/05/2022 10:50	162	19
NUCAP	25530194	CONDIÇÃO CLIMÁTICA ADVERSA	18/05/2022 08:12	18/05/2022 12:18	246	10
NUCAP	25530212	MÁ CONEXÃO COM CONECTOR NO RAMAL DE LIGAÇÃO	18/05/2022 08:13	18/05/2022 20:52	759	1
NUCAP	25530262	CONDIÇÃO CLIMÁTICA ADVERSA	18/05/2022 10:26	18/05/2022 11:06	40	3
NUCAP	25530769	MÁ CONEXÃO COM CONECTOR NO RAMAL DE LIGAÇÃO	18/05/2022 08:35	19/05/2022 20:20	2145	1
NUCAP	25530794	MÁ CONEXÃO COM CONECTOR NO RAMAL DE LIGAÇÃO	18/05/2022 08:33	19/05/2022 12:46	1693	1
NUCAP	25531097	MÁ CONEXÃO COM CONECTOR NO RAMAL DE LIGAÇÃO	18/05/2022 08:47	18/05/2022 16:58	491	1
NUCAP	25531352	VEGETAÇÃO FORA DA FAIXA	18/05/2022 09:04	19/05/2022 16:46	1902	2
NUCAP	25531434	MÁ CONEXÃO COM CONECTOR NO RAMAL DE LIGAÇÃO	18/05/2022 09:01	18/05/2022 18:16	555	1
NUCAP	25531558	OUTROS, OCORRÊNCIAS EM REDE (ESPECIFICAR)	18/05/2022 09:06	18/05/2022 10:23	77	87
NUCAP	25531964	MÁ CONEXÃO COM CONECTOR NO RAMAL DE LIGAÇÃO	18/05/2022 09:22	18/05/2022 15:13	351	1
NUCAP	25532108	CONDIÇÃO CLIMÁTICA ADVERSA	18/05/2022 09:25	18/05/2022 11:32	127	9
NUCAP	25532108	CONDIÇÃO CLIMÁTICA ADVERSA	18/05/2022 09:25	18/05/2022 11:49	144	3
NUCAP	25532311	JAMPER OU FLY-TAP PARTIDO	18/05/2022 09:33	18/05/2022 12:25	172	475
NUCAP	25533739	MÁ CONEXÃO COM CONECTOR NO RAMAL DE LIGAÇÃO	18/05/2022 10:29	18/05/2022 11:51	82	1
NUCAP	25533745	VEGETAÇÃO NA REDE	18/05/2022 11:30	18/05/2022 12:39	69	60

NUCAP	25533928	FALHA EM CHAVE FUSÍVEL (ESPECIFICAR)	18/05/2022 13:55	18/05/2022 14:00	5	337
NUCAP	25534156	VEGETAÇÃO NA REDE	18/05/2022 10:46	18/05/2022 15:14	268	66
NUCAP	25534379	CONDIÇÃO CLIMÁTICA ADVERSA	18/05/2022 10:46	18/05/2022 19:36	530	153
NUCAP	25534503	VEGETAÇÃO NA REDE	18/05/2022 10:50	18/05/2022 17:04	374	3
NUCAP	25535381	POSTE AVARIADO (ESPECIFICAR)	18/05/2022 17:22	18/05/2022 20:33	191	30
NUCAP	25535381	POSTE AVARIADO (ESPECIFICAR)	18/05/2022 11:18	18/05/2022 20:34	556	7
NUCAP	25535495	RAMAL DE ENTRADA OU SAÍDA EM CURTO (TUBULAÇÃO)	18/05/2022 11:14	18/05/2022 22:36	682	25
NUCAP	25535658	RAMAL DE LIGAÇÃO PARTIDO	18/05/2022 11:19	18/05/2022 17:22	363	1
NUCAP	25535680	CONDIÇÃO CLIMÁTICA ADVERSA	18/05/2022 11:19	18/05/2022 15:38	259	11
NUCAP	25536047	MÁ CONEXÃO FIO A FIO NO RAMAL DE LIGAÇÃO	18/05/2022 11:27	19/05/2022 01:04	817	1
NUCAP	25536135	OUTROS, OCORRÊNCIAS EM REDE (ESPECIFICAR)	18/05/2022 11:29	18/05/2022 14:13	164	49
NUCAP	25536748	CONDIÇÃO CLIMÁTICA ADVERSA	18/05/2022 11:47	18/05/2022 16:27	280	302
NUCAP	25536748	CONDIÇÃO CLIMÁTICA ADVERSA	18/05/2022 11:47	18/05/2022 21:52	605	171
NUCAP	25536748	CONDIÇÃO CLIMÁTICA ADVERSA	18/05/2022 11:47	19/05/2022 16:50	1743	7
NUCAP	25537673	VEGETAÇÃO FORA DA FAIXA	18/05/2022 12:19	18/05/2022 15:52	213	21
NUCAP	25538047	VEGETAÇÃO NA REDE	18/05/2022 12:33	18/05/2022 13:32	59	44
NUCAP	25538055	CONDIÇÃO CLIMÁTICA ADVERSA	18/05/2022 12:28	18/05/2022 19:41	433	10
NUCAP	25538829	JAMPER OU FLY-TAP PARTIDO	18/05/2022 17:35	18/05/2022 18:24	49	300
NUCAP	25538854	POSTE AVARIADO (ESPECIFICAR)	18/05/2022 12:56	18/05/2022 23:38	642	65
NUCAP	25539077	VEGETAÇÃO NA REDE	18/05/2022 13:01	18/05/2022 20:21	440	24
NUCAP	25539104	CONDIÇÃO CLIMÁTICA ADVERSA	18/05/2022 13:02	18/05/2022 14:46	104	475
NUCAP	25539314	RAMAL DE LIGAÇÃO PARTIDO	18/05/2022 13:10	18/05/2022 21:24	494	1
NUCAP	25539758	MÁ CONEXÃO COM CONECTOR NO RAMAL DE LIGAÇÃO	18/05/2022 13:23	18/05/2022 20:01	398	1
NUCAP	25539943	FALHA EM ELO (ESPECIFICAR)	18/05/2022 13:26	18/05/2022 16:22	176	37
NUCAP	25540936	VEGETAÇÃO NA REDE	18/05/2022 20:19	18/05/2022 21:25	66	38
NUCAP	25541425	CONDIÇÃO CLIMÁTICA ADVERSA	18/05/2022 14:09	18/05/2022 15:44	95	10
NUCAP	25542529	VEGETAÇÃO FORA DA FAIXA	18/05/2022 14:53	18/05/2022 18:28	215	5
NUCAP	25542836	PARA-RAIO (ESPECIFICAR)	18/05/2022 15:08	18/05/2022 15:52	44	1
NUCAP	25543025	NÃO IDENTIFICADA	18/05/2022 15:13	18/05/2022 16:48	95	3

NUCAP	25543085	OUTROS, OCORRÊNCIAS EM REDE (ESPECIFICAR)	18/05/2022 15:19	18/05/2022 18:01	162	80
NUCAP	25543204	RAMAL DE LIGAÇÃO PARTIDO	18/05/2022 15:23	18/05/2022 16:24	61	1
NUCAP	25543431	MÁ CONEXÃO COM CONECTOR NO RAMAL DE LIGAÇÃO	18/05/2022 15:34	18/05/2022 19:19	225	1
NUCAP	25543773	MÁ CONEXÃO COM CONECTOR NO RAMAL DE LIGAÇÃO	18/05/2022 15:45	18/05/2022 21:32	347	1
NUCAP	25544650	VEGETAÇÃO NA REDE	18/05/2022 16:22	18/05/2022 18:37	135	337
NUCAP	25545046	MÁ CONEXÃO COM CONECTOR NO RAMAL DE LIGAÇÃO	18/05/2022 16:42	19/05/2022 00:11	449	1
NUCAP	25545047	RAMAL DE LIGAÇÃO PARTIDO	18/05/2022 16:44	18/05/2022 20:58	254	1
NUCAP	25545092	OUTROS, OCORRÊNCIAS EM REDE (ESPECIFICAR)	18/05/2022 16:42	18/05/2022 19:09	147	83
NUCAP	25545656	MÁ CONEXÃO COM CONECTOR NO RAMAL DE LIGAÇÃO	18/05/2022 17:08	18/05/2022 21:17	249	1
NUCAP	25545944	CONDIÇÃO CLIMÁTICA ADVERSA	18/05/2022 17:17	18/05/2022 20:54	217	6
NUCAP	25546239	CONDIÇÃO CLIMÁTICA ADVERSA	18/05/2022 17:32	18/05/2022 19:56	144	25
NUCAP	25546242	NÃO IDENTIFICADA	18/05/2022 17:30	18/05/2022 19:58	148	33
NUCAP	25546436	ISOLADOR COM DEFEITO OU AVARIADO (ESPECIFICAR)	18/05/2022 17:43	19/05/2022 01:12	449	557
NUCAP	25547014	MÁ CONEXÃO COM CONECTOR NO RAMAL DE LIGAÇÃO	18/05/2022 18:00	19/05/2022 09:30	930	1
NUCAP	25547175	MÁ CONEXÃO COM CONECTOR NO RAMAL DE LIGAÇÃO	18/05/2022 18:05	18/05/2022 19:37	92	1
NUCAP	25547232	NÃO IDENTIFICADA	18/05/2022 18:07	18/05/2022 19:05	58	24
NUCAP	25547318	NÃO IDENTIFICADA	18/05/2022 18:10	18/05/2022 21:54	224	403
NUCAP	25548077	ISOLADOR COM DEFEITO OU AVARIADO (ESPECIFICAR)	18/05/2022 18:41	19/05/2022 00:12	331	10
NUCAP	25548145	CONDIÇÃO CLIMÁTICA ADVERSA	18/05/2022 18:44	18/05/2022 19:30	46	475
NUCAP	25548165	TRANSFORMADOR COM DEFEITO (ESPECIFICAR)	18/05/2022 21:01	18/05/2022 21:17	16	168
NUCAP	25548165	TRANSFORMADOR COM DEFEITO (ESPECIFICAR)	18/05/2022 18:45	19/05/2022 00:49	364	57
NUCAP	25548467	NÃO IDENTIFICADA	18/05/2022 18:57	18/05/2022 20:45	108	7
NUCAP	25548874	VEGETAÇÃO NA REDE	18/05/2022 19:11	19/05/2022 07:56	765	3
NUCAP	25549135	NÃO IDENTIFICADA	18/05/2022 19:26	18/05/2022 20:47	81	860
NUCAP	25549168	NÃO IDENTIFICADA	18/05/2022 19:26	18/05/2022 20:34	68	24
NUCAP	25549335	FALHA EM CHAVE FUSÍVEL (ESPECIFICAR)	18/05/2022 19:36	18/05/2022 22:10	154	25
NUCAP	25549378	VEGETAÇÃO NA REDE	18/05/2022 19:36	19/05/2022 00:31	295	19
NUCAP	25549648	OUTROS, OCORRÊNCIAS EM REDE (ESPECIFICAR)	18/05/2022 19:48	18/05/2022 21:15	87	327
NUCAP	25549692	CONDIÇÃO CLIMÁTICA ADVERSA	18/05/2022 19:49	19/05/2022 09:51	842	2

NUCAP	25550151	VEGETAÇÃO NA REDE	18/05/2022 20:11	19/05/2022 00:05	234	23
NUCAP	25550192	MÁ CONEXÃO NA REDE PRIMÁRIA	18/05/2022 20:54	18/05/2022 21:58	64	23
NUCAP	25550194	MÁ CONEXÃO COM CONECTOR NO RAMAL DE LIGAÇÃO	18/05/2022 20:14	18/05/2022 21:46	92	1
NUCAP	25550334	JAMPER OU FLY-TAP PARTIDO	18/05/2022 23:55	19/05/2022 00:18	23	1646
NUCAP	25550405	JAMPER OU FLY-TAP PARTIDO	18/05/2022 20:27	18/05/2022 22:38	131	475
NUCAP	25550638	VEGETAÇÃO NA REDE	18/05/2022 20:37	18/05/2022 22:04	87	221
NUCAP	25550978	NÃO IDENTIFICADA	18/05/2022 20:51	18/05/2022 23:17	146	87
NUCAP	25551264	VEGETAÇÃO NA REDE	18/05/2022 21:02	18/05/2022 22:41	99	17
NUCAP	25551531	OUTROS, OCORRÊNCIAS EM REDE (ESPECIFICAR)	18/05/2022 21:23	19/05/2022 10:15	772	2
NUCAP	25551658	CONDIÇÃO CLIMÁTICA ADVERSA	18/05/2022 21:33	19/05/2022 08:49	676	4
NUCAP	25552050	CONDIÇÃO CLIMÁTICA ADVERSA	18/05/2022 22:22	18/05/2022 23:15	53	10
NUCAP	25552050	CONDIÇÃO CLIMÁTICA ADVERSA	18/05/2022 22:22	18/05/2022 23:35	73	212
NUCAP	25552203	MÁ CONEXÃO NA REDE SECUNDÁRIA DA CELESC	19/05/2022 01:08	19/05/2022 01:45	37	85
NUCAP	25552218	OUTROS, OCORRÊNCIAS EM REDE (ESPECIFICAR)	18/05/2022 23:02	19/05/2022 00:00	58	5
NUCAP	25552299	JAMPER OU FLY-TAP PARTIDO	18/05/2022 23:31	19/05/2022 15:27	956	55
NUCAP	25552435	VEGETAÇÃO NA REDE	19/05/2022 01:14	19/05/2022 07:39	385	25
NUCAP	25552590	NÃO IDENTIFICADA	19/05/2022 05:26	19/05/2022 07:24	118	3655
NUCAP	25552644	MÁ CONEXÃO COM CONECTOR NO RAMAL DE LIGAÇÃO	19/05/2022 05:43	19/05/2022 09:43	240	1
NUCAP	25552719	DEFEITO EM CONDUTOR (ESPECIFICAR)	19/05/2022 05:54	19/05/2022 08:05	131	50
NUCAP	25552834	MÁ CONEXÃO COM CONECTOR NO RAMAL DE LIGAÇÃO	19/05/2022 06:31	19/05/2022 14:50	499	1
NUCAP	25552952	MÁ CONEXÃO FIO A FIO NO RAMAL DE LIGAÇÃO	19/05/2022 07:07	19/05/2022 09:13	126	1
NUCAP	25552955	OUTROS, OCORRÊNCIAS EM REDE (ESPECIFICAR)	19/05/2022 07:07	19/05/2022 11:02	235	85
NUCAP	25553039	NÃO IDENTIFICADA	19/05/2022 07:24	19/05/2022 09:48	144	6
NUCAP	25553055	RAMAL DE LIGAÇÃO PARTIDO	19/05/2022 07:30	19/05/2022 14:26	416	1
NUCAP	25553058	RAMAL DE LIGAÇÃO PARTIDO	19/05/2022 07:32	19/05/2022 17:01	569	1
NUCAP	25553247	VEGETAÇÃO NA REDE	19/05/2022 09:47	19/05/2022 11:14	87	69
NUCAP	25553315	RAMAL DE LIGAÇÃO EM CURTO CIRCUITO.	19/05/2022 08:08	19/05/2022 21:42	814	1
NUCAP	25553331	MÁ CONEXÃO COM CONECTOR NO RAMAL DE LIGAÇÃO	19/05/2022 08:12	19/05/2022 14:23	371	1
NUCAP	25553535	MÁ CONEXÃO COM CONECTOR NO RAMAL DE LIGAÇÃO	19/05/2022 08:27	19/05/2022 18:13	586	1

NUCAP	25553610	CONDIÇÃO CLIMÁTICA ADVERSA	19/05/2022 08:30	19/05/2022 10:16	106	6
NUCAP	25553685	VEGETAÇÃO NA REDE	19/05/2022 08:44	19/05/2022 10:50	126	15
NUCAP	25553792	MÁ CONEXÃO COM CONECTOR NO RAMAL DE LIGAÇÃO	19/05/2022 08:50	19/05/2022 11:55	185	1
NUCAP	25554002	VEGETAÇÃO FORA DA FAIXA	19/05/2022 09:16	19/05/2022 11:38	142	10
NUCAP	25554305	MÁ CONEXÃO COM CONECTOR NO RAMAL DE LIGAÇÃO	19/05/2022 09:47	19/05/2022 15:30	343	1
NUCAP	25554320	MÁ CONEXÃO FIO A FIO NO RAMAL DE LIGAÇÃO	19/05/2022 09:52	19/05/2022 14:34	282	1
NUCAP	25554437	MÁ CONEXÃO COM CONECTOR NO RAMAL DE LIGAÇÃO	19/05/2022 10:04	19/05/2022 13:41	217	1
NUCAP	25554449	MÁ CONEXÃO EM CHAVE	19/05/2022 10:05	19/05/2022 16:28	383	24
NUCAP	25554524	CONDUTOR DESREGULADO	19/05/2022 10:13	19/05/2022 16:20	367	4
NUCAP	25554679	MÁ CONEXÃO COM CONECTOR NO RAMAL DE LIGAÇÃO	19/05/2022 10:31	19/05/2022 13:27	176	1
NUCAP	25554750	MÁ CONEXÃO COM CONECTOR NO RAMAL DE LIGAÇÃO	19/05/2022 10:40	19/05/2022 12:58	138	1
NUCAP	25555068	MÁ CONEXÃO FIO A FIO NO RAMAL DE LIGAÇÃO	19/05/2022 11:24	19/05/2022 14:17	173	1
NUCAP	25555144	RAMAL DE LIGAÇÃO PARTIDO	19/05/2022 11:30	19/05/2022 12:53	83	1
NUCAP	25555369	VEGETAÇÃO NA REDE	19/05/2022 12:02	19/05/2022 14:48	166	33
NUCAP	25556712	VEGETAÇÃO FORA DA FAIXA	17/05/2022 14:36	17/05/2022 15:04	28	42
NUCAP	25556716	NÃO IDENTIFICADA	17/05/2022 13:07	17/05/2022 14:15	68	19
NUCAP	25556722	OUTROS COMPONENTES	17/05/2022 17:04	17/05/2022 17:41	37	498
NUCAP	25556722	OUTROS COMPONENTES	17/05/2022 15:50	17/05/2022 17:41	111	31
NUCAP	25556727	VEGETAÇÃO NA REDE	17/05/2022 17:54	17/05/2022 20:42	168	63
NUCAP	25556759	OUTROS, OCORRÊNCIAS EM REDE (ESPECIFICAR)	18/05/2022 08:56	18/05/2022 17:21	505	16
NUCAP	25556765	VEGETAÇÃO NA REDE	18/05/2022 10:29	18/05/2022 14:03	214	56
NUCAP	25556768	OUTROS COMPONENTES	18/05/2022 12:30	18/05/2022 14:45	135	7
NUCAP	25556768	OUTROS COMPONENTES	18/05/2022 11:53	18/05/2022 14:25	152	5
NUCAP	25556780	CONDIÇÃO CLIMÁTICA ADVERSA	18/05/2022 15:07	18/05/2022 16:56	109	1257
NUCAP	25556786	FALHA EM ELO (ESPECIFICAR)	18/05/2022 12:58	18/05/2022 17:41	283	113
NUCAP	25556791	VEGETAÇÃO NA REDE	18/05/2022 17:09	18/05/2022 18:19	70	6
NUCAP	25556865	MÁ CONEXÃO EM CHAVE	19/05/2022 10:45	19/05/2022 12:46	121	300
NUCAP	25556874	CONDIÇÃO CLIMÁTICA ADVERSA	18/05/2022 14:23	18/05/2022 19:35	312	56
NUCAP	25556877	CONDIÇÃO CLIMÁTICA ADVERSA	18/05/2022 03:29	18/05/2022 12:35	546	178

NUCAP	25556882	VEGETAÇÃO NA REDE	17/05/2022 19:58	17/05/2022 22:13	135	4
NUCAP	25556889	MÁ CONEXÃO COM CONECTOR NO RAMAL DE LIGAÇÃO	17/05/2022 21:56	17/05/2022 22:00	4	87
NUCAP	25560754	VEGETAÇÃO NA REDE	19/05/2022 01:42	19/05/2022 02:20	38	337
NUCAP	25560754	VEGETAÇÃO NA REDE	18/05/2022 20:25	18/05/2022 21:55	90	337
NUCAP	25560754	VEGETAÇÃO NA REDE	19/05/2022 03:57	19/05/2022 05:45	108	337
NULES	25512359	CONDIÇÃO CLIMÁTICA ADVERSA	17/05/2022 15:26	17/05/2022 15:50	24	1705
NULES	25512734	JAMPER OU FLY-TAP PARTIDO	17/05/2022 11:25	17/05/2022 11:50	25	252
NULES	25513476	CONDIÇÃO CLIMÁTICA ADVERSA	17/05/2022 10:28	17/05/2022 17:33	425	231
NULES	25513503	VEGETAÇÃO NA REDE	17/05/2022 12:30	17/05/2022 13:00	30	6
NULES	25513599	JAMPER OU FLY-TAP PARTIDO	17/05/2022 10:35	17/05/2022 15:39	304	1067
NULES	25513647	CONDIÇÃO CLIMÁTICA ADVERSA	17/05/2022 10:39	17/05/2022 19:56	557	36
NULES	25513673	RAMAL DE LIGAÇÃO PARTIDO	17/05/2022 10:39	17/05/2022 18:43	484	1
NULES	25513694	VEGETAÇÃO NA REDE	17/05/2022 10:41	17/05/2022 11:25	44	244
NULES	25513694	VEGETAÇÃO NA REDE	17/05/2022 10:41	17/05/2022 11:50	69	347
NULES	25513720	OUTROS, OCORRÊNCIAS EM REDE (ESPECIFICAR)	17/05/2022 10:43	17/05/2022 16:38	355	25
NULES	25513916	CONDIÇÃO CLIMÁTICA ADVERSA	17/05/2022 11:02	17/05/2022 18:42	460	37
NULES	25513933	CONDIÇÃO CLIMÁTICA ADVERSA	17/05/2022 11:00	17/05/2022 16:50	350	352
NULES	25514030	CONDIÇÃO CLIMÁTICA ADVERSA	17/05/2022 11:09	17/05/2022 12:53	104	457
NULES	25514060	CONDIÇÃO CLIMÁTICA ADVERSA	17/05/2022 11:11	17/05/2022 15:00	229	321
NULES	25514075	CONDIÇÃO CLIMÁTICA ADVERSA	17/05/2022 11:13	17/05/2022 22:23	670	25
NULES	25514401	MÁ CONEXÃO COM CONECTOR NO RAMAL DE LIGAÇÃO	17/05/2022 11:47	18/05/2022 09:03	1276	1
NULES	25514490	CONDIÇÃO CLIMÁTICA ADVERSA	17/05/2022 11:49	17/05/2022 18:33	404	384
NULES	25514499	CONDIÇÃO CLIMÁTICA ADVERSA	17/05/2022 11:51	18/05/2022 12:44	1493	8
NULES	25514535	NÃO IDENTIFICADA	17/05/2022 11:54	17/05/2022 17:31	337	253
NULES	25514554	VEGETAÇÃO NA REDE	17/05/2022 11:55	17/05/2022 17:58	363	1
NULES	25514587	CONDIÇÃO CLIMÁTICA ADVERSA	17/05/2022 11:57	17/05/2022 17:46	349	11
NULES	25514619	VEGETAÇÃO NA REDE	17/05/2022 12:00	17/05/2022 18:58	418	12
NULES	25514649	CONDUTOR DESREGULADO	17/05/2022 12:03	17/05/2022 20:27	504	114
NULES	25514660	MÁ CONEXÃO COM CONECTOR NO RAMAL DE LIGAÇÃO	17/05/2022 12:04	18/05/2022 04:13	969	1

NULES	25514700	CONDIÇÃO CLIMÁTICA ADVERSA	17/05/2022 12:06	17/05/2022 14:21	135	256
NULES	25514764	CONDIÇÃO CLIMÁTICA ADVERSA	17/05/2022 12:13	17/05/2022 15:09	176	70
NULES	25514939	MÁ CONEXÃO NA REDE SECUNDÁRIA DA CELESC	17/05/2022 12:20	17/05/2022 16:28	248	29
NULES	25514946	CONDIÇÃO CLIMÁTICA ADVERSA	17/05/2022 12:22	17/05/2022 18:05	343	27
NULES	25515073	CONDIÇÃO CLIMÁTICA ADVERSA	17/05/2022 12:29	17/05/2022 18:43	374	29
NULES	25515182	MÁ CONEXÃO COM CONECTOR NO RAMAL DE LIGAÇÃO	17/05/2022 12:35	17/05/2022 18:26	351	1
NULES	25515281	CONDIÇÃO CLIMÁTICA ADVERSA	17/05/2022 17:59	17/05/2022 18:35	36	1588
NULES	25515281	CONDIÇÃO CLIMÁTICA ADVERSA	17/05/2022 12:44	17/05/2022 18:35	351	86
NULES	25515297	CONDIÇÃO CLIMÁTICA ADVERSA	17/05/2022 12:42	17/05/2022 20:19	457	27
NULES	25515315	RAMAL DE LIGAÇÃO PARTIDO	17/05/2022 12:43	17/05/2022 15:40	177	1
NULES	25515536	CONDIÇÃO CLIMÁTICA ADVERSA	17/05/2022 12:59	17/05/2022 18:31	332	8
NULES	25515590	RAMAL DE LIGAÇÃO PARTIDO	17/05/2022 13:02	17/05/2022 18:32	330	1
NULES	25515803	VEGETAÇÃO FORA DA FAIXA	17/05/2022 13:11	17/05/2022 18:21	310	33
NULES	25515984	CONDIÇÃO CLIMÁTICA ADVERSA	17/05/2022 13:19	17/05/2022 14:50	91	1654
NULES	25516188	MÁ CONEXÃO COM CONECTOR NO RAMAL DE LIGAÇÃO	17/05/2022 13:26	17/05/2022 15:51	145	1
NULES	25516758	CONDIÇÃO CLIMÁTICA ADVERSA	17/05/2022 13:48	17/05/2022 23:59	611	15
NULES	25516913	OUTROS, OCORRÊNCIAS EM REDE (ESPECIFICAR)	17/05/2022 14:10	17/05/2022 14:26	16	977
NULES	25516914	MÁ CONEXÃO COM CONECTOR NO RAMAL DE LIGAÇÃO	17/05/2022 13:56	17/05/2022 19:21	325	1
NULES	25517148	VEGETAÇÃO NA REDE	17/05/2022 14:05	17/05/2022 22:04	479	17
NULES	25517358	FALHA EM CHAVE FUSÍVEL (ESPECIFICAR)	17/05/2022 19:48	17/05/2022 19:58	10	16
NULES	25517358	FALHA EM CHAVE FUSÍVEL (ESPECIFICAR)	17/05/2022 14:14	17/05/2022 19:58	344	20
NULES	25517543	MÁ CONEXÃO COM CONECTOR NO RAMAL DE LIGAÇÃO	17/05/2022 14:23	17/05/2022 17:42	199	1
NULES	25517678	CONDIÇÃO CLIMÁTICA ADVERSA	17/05/2022 14:29	17/05/2022 16:37	128	257
NULES	25517789	VEGETAÇÃO NA REDE	17/05/2022 14:41	17/05/2022 16:36	115	53
NULES	25517866	VEGETAÇÃO NA REDE	17/05/2022 14:20	17/05/2022 14:33	13	17
NULES	25517868	CONDIÇÃO CLIMÁTICA ADVERSA	17/05/2022 14:43	17/05/2022 16:14	91	56
NULES	25517979	CONDUTOR DESREGULADO	17/05/2022 14:49	17/05/2022 19:17	268	23
NULES	25518010	VEGETAÇÃO NA REDE	17/05/2022 14:51	17/05/2022 18:42	231	42
NULES	25518420	MÁ CONEXÃO COM CONECTOR NO RAMAL DE LIGAÇÃO	17/05/2022 15:08	18/05/2022 09:19	1091	1

NULES	25518423	CONDIÇÃO CLIMÁTICA ADVERSA	17/05/2022 15:14	17/05/2022 17:16	122	3
NULES	25519227	CONDIÇÃO CLIMÁTICA ADVERSA	17/05/2022 15:51	17/05/2022 19:25	214	92
NULES	25519247	MÁ CONEXÃO COM CONECTOR NO RAMAL DE LIGAÇÃO	17/05/2022 15:54	17/05/2022 21:42	348	1
NULES	25519248	CONDIÇÃO CLIMÁTICA ADVERSA	17/05/2022 15:54	17/05/2022 17:16	82	125
NULES	25519744	MÁ CONEXÃO COM CONECTOR NO RAMAL DE LIGAÇÃO	17/05/2022 16:16	18/05/2022 18:41	1585	1
NULES	25519931	MÁ CONEXÃO FIO A FIO NO RAMAL DE LIGAÇÃO	17/05/2022 16:27	17/05/2022 17:32	65	1
NULES	25520034	FALHA EM CHAVE FUSÍVEL (ESPECIFICAR)	17/05/2022 16:32	18/05/2022 09:11	999	78
NULES	25520427	MÁ CONEXÃO COM CONECTOR NO RAMAL DE LIGAÇÃO	17/05/2022 16:55	18/05/2022 23:53	1858	1
NULES	25520480	CONDUTOR DESREGULADO	17/05/2022 16:59	17/05/2022 21:42	283	18
NULES	25520770	CONDIÇÃO CLIMÁTICA ADVERSA	17/05/2022 17:38	18/05/2022 09:45	967	28
NULES	25521100	MÁ CONEXÃO FIO A FIO NO RAMAL DE LIGAÇÃO	17/05/2022 17:35	17/05/2022 21:22	227	1
NULES	25521180	MÁ CONEXÃO COM CONECTOR NO RAMAL DE LIGAÇÃO	17/05/2022 17:41	18/05/2022 21:58	1697	1
NULES	25521724	MÁ CONEXÃO COM CONECTOR NO RAMAL DE LIGAÇÃO	17/05/2022 18:06	17/05/2022 23:14	308	1
NULES	25522096	CONDIÇÃO CLIMÁTICA ADVERSA	17/05/2022 18:20	18/05/2022 12:30	1090	5
NULES	25522232	OUTROS COMPONENTES	17/05/2022 18:28	18/05/2022 08:57	869	18
NULES	25522303	VEGETAÇÃO FORA DA FAIXA	17/05/2022 18:26	17/05/2022 21:53	207	17
NULES	25522393	CONDIÇÃO CLIMÁTICA ADVERSA	17/05/2022 18:28	17/05/2022 23:01	273	19
NULES	25523007	CONDIÇÃO CLIMÁTICA ADVERSA	17/05/2022 18:51	17/05/2022 22:49	238	27
NULES	25523055	MÁ CONEXÃO COM CONECTOR NO RAMAL DE LIGAÇÃO	17/05/2022 18:55	18/05/2022 00:51	356	1
NULES	25523316	CONDIÇÃO CLIMÁTICA ADVERSA	17/05/2022 19:06	18/05/2022 13:54	1128	11
NULES	25523634	MÁ CONEXÃO COM CONECTOR NO RAMAL DE LIGAÇÃO	17/05/2022 19:24	18/05/2022 09:35	851	1
NULES	25523888	VEGETAÇÃO NA REDE	17/05/2022 19:37	18/05/2022 07:39	722	1656
NULES	25524006	MÁ CONEXÃO COM CONECTOR NO RAMAL DE LIGAÇÃO	17/05/2022 19:39	18/05/2022 23:21	1662	1
NULES	25524270	FALHA EM ELO (ESPECIFICAR)	17/05/2022 19:53	17/05/2022 22:10	137	38
NULES	25524309	CONDUTOR DESREGULADO	17/05/2022 19:51	17/05/2022 20:51	60	321
NULES	25524817	MÁ CONEXÃO COM CONECTOR NO RAMAL DE LIGAÇÃO	17/05/2022 20:12	18/05/2022 08:12	720	1
NULES	25524971	CONDIÇÃO CLIMÁTICA ADVERSA	17/05/2022 20:17	18/05/2022 00:06	229	27
NULES	25525123	JAMPER OU FLY-TAP PARTIDO	17/05/2022 23:00	17/05/2022 23:18	18	108
NULES	25525123	JAMPER OU FLY-TAP PARTIDO	17/05/2022 20:22	17/05/2022 23:18	176	30

NULES	25526139	OUTROS, OCORRÊNCIAS EM REDE (ESPECIFICAR)	18/05/2022 17:50	18/05/2022 17:58	8	6
NULES	25526548	JAMPER OU FLY-TAP PARTIDO	18/05/2022 04:28	18/05/2022 04:47	19	151
NULES	25526867	OUTROS, OCORRÊNCIAS EM REDE (ESPECIFICAR)	17/05/2022 21:42	17/05/2022 23:22	100	67
NULES	25527628	JAMPER OU FLY-TAP PARTIDO	18/05/2022 08:25	18/05/2022 08:39	14	859
NULES	25527628	JAMPER OU FLY-TAP PARTIDO	17/05/2022 23:34	18/05/2022 08:39	545	64
NULES	25527759	VEGETAÇÃO NA REDE	18/05/2022 00:00	18/05/2022 03:29	209	403
NULES	25527875	OUTROS, OCORRÊNCIAS EM REDE (ESPECIFICAR)	18/05/2022 00:30	18/05/2022 08:52	502	253
NULES	25527943	VEGETAÇÃO NA REDE	18/05/2022 01:08	18/05/2022 04:32	204	23
NULES	25527989	CONDIÇÃO CLIMÁTICA ADVERSA	18/05/2022 01:45	18/05/2022 04:10	145	33
NULES	25528294	CONDIÇÃO CLIMÁTICA ADVERSA	18/05/2022 04:57	18/05/2022 06:08	71	5341
NULES	25528294	CONDIÇÃO CLIMÁTICA ADVERSA	18/05/2022 04:57	18/05/2022 11:30	393	752
NULES	25528476	FALHA EM CHAVE FUSÍVEL (ESPECIFICAR)	18/05/2022 05:44	18/05/2022 09:50	246	1
NULES	25528753	DESCARGA ATMOSFERICA	18/05/2022 06:32	18/05/2022 11:43	311	180
NULES	25528825	CONDIÇÃO CLIMÁTICA ADVERSA	18/05/2022 06:41	18/05/2022 09:13	152	896
NULES	25529413	CONDIÇÃO CLIMÁTICA ADVERSA	18/05/2022 07:34	18/05/2022 11:48	254	32
NULES	25529796	RAMAL DE LIGAÇÃO PARTIDO	18/05/2022 07:53	18/05/2022 11:19	206	1
NULES	25529967	RAMAL DE LIGAÇÃO PARTIDO	18/05/2022 08:01	18/05/2022 11:48	227	1
NULES	25530364	MÁ CONEXÃO COM CONECTOR NO RAMAL DE LIGAÇÃO	18/05/2022 08:19	18/05/2022 14:04	345	1
NULES	25530731	CONDIÇÃO CLIMÁTICA ADVERSA	18/05/2022 08:32	18/05/2022 14:53	381	40
NULES	25530953	VEGETAÇÃO NA REDE	18/05/2022 08:38	18/05/2022 16:35	477	40
NULES	25531089	RAMAL DE LIGAÇÃO PARTIDO	18/05/2022 08:46	18/05/2022 18:11	565	1
NULES	25531094	MÁ CONEXÃO FIO A FIO NO RAMAL DE LIGAÇÃO	18/05/2022 08:45	18/05/2022 14:20	335	1
NULES	25531098	OUTROS, OCORRÊNCIAS EM REDE (ESPECIFICAR)	18/05/2022 08:44	18/05/2022 15:55	431	17
NULES	25531129	VEGETAÇÃO NA REDE	18/05/2022 08:45	18/05/2022 10:21	96	85
NULES	25531215	CONDIÇÃO CLIMÁTICA ADVERSA	18/05/2022 08:49	18/05/2022 15:40	411	40
NULES	25531573	RAMAL DE LIGAÇÃO PARTIDO	18/05/2022 09:04	18/05/2022 10:03	59	1
NULES	25532015	FALHA EM ELO (ESPECIFICAR)	18/05/2022 09:21	18/05/2022 15:49	388	16
NULES	25532118	MÁ CONEXÃO COM CONECTOR NO RAMAL DE LIGAÇÃO	18/05/2022 09:26	18/05/2022 22:45	799	1
NULES	25532217	CONDIÇÃO CLIMÁTICA ADVERSA	18/05/2022 09:29	18/05/2022 10:43	74	49

NULES	25532225	CONDUTOR DESREGULADO	18/05/2022 09:30	18/05/2022 11:07	97	36
NULES	25532388	MÁ CONEXÃO COM CONECTOR NO RAMAL DE LIGAÇÃO	18/05/2022 09:37	18/05/2022 20:39	662	1
NULES	25532928	MÁ CONEXÃO COM CONECTOR NO RAMAL DE LIGAÇÃO	18/05/2022 09:58	18/05/2022 14:59	301	1
NULES	25533004	VEGETAÇÃO FORA DA FAIXA	18/05/2022 10:13	18/05/2022 18:08	475	21
NULES	25533193	JAMPER OU FLY-TAP PARTIDO	18/05/2022 10:08	18/05/2022 12:03	115	134
NULES	25533252	PARA-RAIO (ESPECIFICAR)	18/05/2022 10:11	18/05/2022 15:20	309	1
NULES	25533494	OUTROS, OCORRÊNCIAS EM REDE (ESPECIFICAR)	18/05/2022 10:18	18/05/2022 11:17	59	321
NULES	25533878	CONDIÇÃO CLIMÁTICA ADVERSA	18/05/2022 10:29	18/05/2022 13:52	203	77
NULES	25534068	CONDIÇÃO CLIMÁTICA ADVERSA	18/05/2022 10:35	18/05/2022 12:20	105	469
NULES	25534172	CONDIÇÃO CLIMÁTICA ADVERSA	18/05/2022 10:38	18/05/2022 11:55	77	1588
NULES	25534172	CONDIÇÃO CLIMÁTICA ADVERSA	18/05/2022 10:38	18/05/2022 12:40	122	98
NULES	25534264	MÁ CONEXÃO FIO A FIO NO RAMAL DE LIGAÇÃO	18/05/2022 10:41	18/05/2022 14:52	251	1
NULES	25534591	VEGETAÇÃO NA REDE	18/05/2022 10:50	18/05/2022 12:27	97	226
NULES	25534712	MÁ CONEXÃO NA REDE SECUNDÁRIA DA CELESC	18/05/2022 10:53	18/05/2022 13:20	147	152
NULES	25535090	CONDIÇÃO CLIMÁTICA ADVERSA	18/05/2022 11:04	18/05/2022 16:49	345	22
NULES	25535090	CONDIÇÃO CLIMÁTICA ADVERSA	18/05/2022 11:04	18/05/2022 20:11	547	2
NULES	25535436	VEGETAÇÃO NA REDE	18/05/2022 11:12	18/05/2022 16:12	300	28
NULES	25535485	VEGETAÇÃO NA REDE	18/05/2022 11:19	18/05/2022 13:45	146	18
NULES	25535586	JAMPER OU FLY-TAP PARTIDO	18/05/2022 19:33	18/05/2022 19:50	17	329
NULES	25535586	JAMPER OU FLY-TAP PARTIDO	18/05/2022 11:17	18/05/2022 19:50	513	23
NULES	25535609	VEGETAÇÃO NA REDE	18/05/2022 11:18	18/05/2022 18:22	424	29
NULES	25535682	CONDIÇÃO CLIMÁTICA ADVERSA	18/05/2022 11:19	18/05/2022 14:04	165	940
NULES	25536034	CONDIÇÃO CLIMÁTICA ADVERSA	18/05/2022 11:27	18/05/2022 14:47	200	598
NULES	25536277	MÁ CONEXÃO FIO A FIO NO RAMAL DE LIGAÇÃO	18/05/2022 11:36	18/05/2022 21:07	571	1
NULES	25536708	FALHA EM CHAVE FUSÍVEL (ESPECIFICAR)	18/05/2022 11:46	18/05/2022 16:45	299	481
NULES	25536730	OUTROS COMPONENTES	18/05/2022 11:47	18/05/2022 15:26	219	45
NULES	25536912	MÁ CONEXÃO COM CONECTOR NO RAMAL DE LIGAÇÃO	18/05/2022 11:52	18/05/2022 14:57	185	1
NULES	25537010	JAMPER OU FLY-TAP PARTIDO	18/05/2022 13:12	18/05/2022 13:21	9	633
NULES	25537010	JAMPER OU FLY-TAP PARTIDO	18/05/2022 11:57	18/05/2022 13:21	84	61

NULES	25537230	OUTROS, OCORRÊNCIAS EM REDE (ESPECIFICAR)	18/05/2022 12:03	18/05/2022 14:31	148	147
NULES	25537257	JAMPER OU FLY-TAP PARTIDO	18/05/2022 13:00	18/05/2022 13:06	6	73
NULES	25537257	JAMPER OU FLY-TAP PARTIDO	18/05/2022 12:28	18/05/2022 12:37	9	5744
NULES	25537257	JAMPER OU FLY-TAP PARTIDO	18/05/2022 12:03	18/05/2022 12:17	14	5818
NULES	25537257	JAMPER OU FLY-TAP PARTIDO	18/05/2022 12:03	18/05/2022 12:19	16	5378
NULES	25537456	MÁ CONEXÃO COM CONECTOR NO RAMAL DE LIGAÇÃO	18/05/2022 12:12	18/05/2022 20:49	517	1
NULES	25537612	VEGETAÇÃO NA REDE	18/05/2022 12:14	18/05/2022 18:56	402	15
NULES	25538279	VEGETAÇÃO NA REDE	18/05/2022 12:36	18/05/2022 14:09	93	226
NULES	25538586	CONDIÇÃO CLIMÁTICA ADVERSA	18/05/2022 12:47	18/05/2022 14:25	98	26
NULES	25538607	VEGETAÇÃO NA REDE	18/05/2022 12:49	18/05/2022 20:40	471	12
NULES	25538631	MÁ CONEXÃO COM CONECTOR NO RAMAL DE LIGAÇÃO	18/05/2022 12:48	18/05/2022 22:45	597	1
NULES	25539165	JAMPER OU FLY-TAP PARTIDO	18/05/2022 15:30	18/05/2022 15:55	25	175
NULES	25539236	OUTROS, OCORRÊNCIAS EM REDE (ESPECIFICAR)	18/05/2022 13:06	18/05/2022 15:28	142	173
NULES	25539259	MÁ CONEXÃO FIO A FIO NO RAMAL DE LIGAÇÃO	18/05/2022 13:06	18/05/2022 17:42	276	1
NULES	25539337	CONDIÇÃO CLIMÁTICA ADVERSA	18/05/2022 13:08	18/05/2022 15:16	128	294
NULES	25539982	CONDIÇÃO CLIMÁTICA ADVERSA	18/05/2022 13:26	18/05/2022 14:19	53	1013
NULES	25539988	DESCARGA ATMOSFERICA	18/05/2022 13:27	18/05/2022 14:56	89	114
NULES	25540115	OUTROS, OCORRÊNCIAS EM REDE (ESPECIFICAR)	18/05/2022 13:30	18/05/2022 16:37	187	384
NULES	25540721	VEGETAÇÃO NA REDE	18/05/2022 13:50	18/05/2022 16:30	160	72
NULES	25541186	ISOLADOR COM DEFEITO OU AVARIADO (ESPECIFICAR)	18/05/2022 14:02	18/05/2022 19:44	342	1
NULES	25541307	JAMPER OU FLY-TAP PARTIDO	18/05/2022 17:45	18/05/2022 17:59	14	353
NULES	25541307	JAMPER OU FLY-TAP PARTIDO	18/05/2022 14:06	18/05/2022 17:59	233	15
NULES	25542087	VEGETAÇÃO NA REDE	18/05/2022 14:37	18/05/2022 16:22	105	27
NULES	25542178	CONDIÇÃO CLIMÁTICA ADVERSA	18/05/2022 14:42	18/05/2022 19:20	278	25
NULES	25542378	MÁ CONEXÃO COM CONECTOR NO RAMAL DE LIGAÇÃO	18/05/2022 14:48	19/05/2022 00:12	564	1
NULES	25543049	OUTROS, OCORRÊNCIAS EM REDE (ESPECIFICAR)	18/05/2022 15:15	18/05/2022 17:12	117	29
NULES	25543210	CONDIÇÃO CLIMÁTICA ADVERSA	17/05/2022 22:00	18/05/2022 14:00	960	2
NULES	25543272	CONDIÇÃO CLIMÁTICA ADVERSA	18/05/2022 15:24	18/05/2022 16:48	84	256
NULES	25543342	CONDIÇÃO CLIMÁTICA ADVERSA	18/05/2022 15:28	18/05/2022 19:46	258	2

NULES	25543396	OUTROS COMPONENTES	18/05/2022 15:31	18/05/2022 16:49	78	125
NULES	25543523	MÁ CONEXÃO COM CONECTOR NO RAMAL DE LIGAÇÃO	18/05/2022 15:35	18/05/2022 20:56	321	1
NULES	25543626	MÁ CONEXÃO COM CONECTOR NO RAMAL DE LIGAÇÃO	18/05/2022 15:39	18/05/2022 18:35	176	1
NULES	25543707	VEGETAÇÃO NA REDE	18/05/2022 15:42	18/05/2022 19:45	243	33
NULES	25544018	VEGETAÇÃO FORA DA FAIXA	18/05/2022 15:57	18/05/2022 19:54	237	33
NULES	25544103	CONDIÇÃO CLIMÁTICA ADVERSA	18/05/2022 17:14	18/05/2022 17:25	11	708
NULES	25544930	RAMAL DE LIGAÇÃO PARTIDO	18/05/2022 16:34	18/05/2022 21:02	268	1
NULES	25544970	VEGETAÇÃO NA REDE	18/05/2022 16:36	18/05/2022 20:23	227	17
NULES	25544997	NÃO IDENTIFICADA	18/05/2022 16:37	18/05/2022 16:47	10	591
NULES	25544997	NÃO IDENTIFICADA	18/05/2022 16:48	18/05/2022 18:05	77	347
NULES	25544997	NÃO IDENTIFICADA	18/05/2022 13:24	18/05/2022 16:36	192	347
NULES	25545300	JAMPER OU FLY-TAP PARTIDO	18/05/2022 17:20	18/05/2022 17:35	15	776
NULES	25545300	JAMPER OU FLY-TAP PARTIDO	18/05/2022 16:51	18/05/2022 17:35	44	87
NULES	25545361	VEGETAÇÃO NA REDE	18/05/2022 16:56	19/05/2022 00:10	434	43
NULES	25545636	MÁ CONEXÃO COM CONECTOR NO RAMAL DE LIGAÇÃO	18/05/2022 17:07	18/05/2022 21:23	256	1
NULES	25545637	MÁ CONEXÃO COM CONECTOR NO RAMAL DE LIGAÇÃO	18/05/2022 17:09	18/05/2022 20:40	211	1
NULES	25545816	VEGETAÇÃO NA REDE	18/05/2022 17:16	18/05/2022 21:37	261	28
NULES	25545883	MÁ CONEXÃO COM CONECTOR NO RAMAL DE LIGAÇÃO	18/05/2022 17:15	18/05/2022 20:04	169	1
NULES	25545890	MÁ CONEXÃO COM CONECTOR NO RAMAL DE LIGAÇÃO	18/05/2022 17:15	18/05/2022 23:07	352	1
NULES	25545920	NÃO IDENTIFICADA	18/05/2022 17:16	18/05/2022 17:21	5	14
NULES	25547180	CONDIÇÃO CLIMÁTICA ADVERSA	18/05/2022 18:05	18/05/2022 21:10	185	5
NULES	25547743	RAMAL DE LIGAÇÃO PARTIDO	18/05/2022 18:29	18/05/2022 22:20	231	1
NULES	25548240	RAMAL DE LIGAÇÃO PARTIDO	18/05/2022 18:50	18/05/2022 22:20	210	1
NULES	25548532	MÁ CONEXÃO COM CONECTOR NO RAMAL DE LIGAÇÃO	18/05/2022 19:02	18/05/2022 20:37	95	1
NULES	25548566	TRANSFORMADOR COM DEFEITO (ESPECIFICAR)	18/05/2022 19:01	19/05/2022 00:36	335	55
NULES	25548951	MÁ CONEXÃO COM CONECTOR NO RAMAL DE LIGAÇÃO	18/05/2022 19:15	18/05/2022 21:05	110	1
NULES	25549038	RAMAL DE LIGAÇÃO PARTIDO	18/05/2022 19:19	19/05/2022 01:32	373	1
NULES	25549050	MÁ CONEXÃO COM CONECTOR NO RAMAL DE LIGAÇÃO	18/05/2022 19:24	18/05/2022 22:32	188	1
NULES	25549817	TRANSFORMADOR COM DEFEITO (ESPECIFICAR)	18/05/2022 20:00	19/05/2022 09:50	830	1

NULES	25549887	MÁ CONEXÃO COM CONECTOR NO RAMAL DE LIGAÇÃO	18/05/2022 20:00	18/05/2022 22:37	157	1
NULES	25550046	RAMAL DE LIGAÇÃO PARTIDO	18/05/2022 20:05	18/05/2022 20:35	30	1
NULES	25553066	MÁ CONEXÃO COM CONECTOR NO RAMAL DE LIGAÇÃO	19/05/2022 07:32	19/05/2022 09:09	97	1
NULES	25553101	VEGETAÇÃO NA REDE	19/05/2022 07:44	19/05/2022 10:00	136	5
NULES	25553124	VEGETAÇÃO NA REDE	19/05/2022 07:44	19/05/2022 11:55	251	3
NULES	25553311	RAMAL DE LIGAÇÃO PARTIDO	19/05/2022 08:11	19/05/2022 14:31	380	1
NULES	25553342	VEGETAÇÃO NA REDE	19/05/2022 08:11	19/05/2022 10:03	112	64
NULES	25553728	TRANSFORMADOR COM DEFEITO (ESPECIFICAR)	19/05/2022 08:45	19/05/2022 17:15	510	50
NULES	25553803	MÁ CONEXÃO COM CONECTOR NO RAMAL DE LIGAÇÃO	19/05/2022 08:54	19/05/2022 10:17	83	1
NULES	25553804	MÁ CONEXÃO NA REDE SECUNDÁRIA DA CELESC	19/05/2022 08:54	19/05/2022 10:28	94	4
NULES	25554022	MÁ CONEXÃO COM CONECTOR NO RAMAL DE LIGAÇÃO	19/05/2022 09:16	19/05/2022 11:01	105	1
NULES	25554148	MÁ CONEXÃO COM CONECTOR NO RAMAL DE LIGAÇÃO	19/05/2022 09:30	19/05/2022 12:48	198	1
NULES	25554389	MÁ CONEXÃO COM CONECTOR NO RAMAL DE LIGAÇÃO	19/05/2022 09:57	19/05/2022 17:00	423	1
NULES	25554615	FALHA EM ELO (ESPECIFICAR)	19/05/2022 10:23	19/05/2022 13:16	173	22
NULES	25554686	MÁ CONEXÃO COM CONECTOR NO RAMAL DE LIGAÇÃO	19/05/2022 10:34	19/05/2022 17:52	438	1
NULES	25554784	MÁ CONEXÃO COM CONECTOR NO RAMAL DE LIGAÇÃO	19/05/2022 10:47	19/05/2022 15:38	291	1
NULES	25554799	MÁ CONEXÃO NA REDE PRIMÁRIA	17/05/2022 17:25	17/05/2022 18:03	38	1456
NULES	25554811	MÁ CONEXÃO COM CONECTOR NO RAMAL DE LIGAÇÃO	19/05/2022 10:51	19/05/2022 13:45	174	1
NULES	25554814	CONDIÇÃO CLIMÁTICA ADVERSA	17/05/2022 15:16	17/05/2022 17:20	124	12
NULES	25554814	CONDIÇÃO CLIMÁTICA ADVERSA	17/05/2022 15:04	17/05/2022 17:20	136	1
NULES	25554872	OUTROS, OCORRÊNCIAS EM REDE (ESPECIFICAR)	19/05/2022 10:55	19/05/2022 13:11	136	1319
NULES	25554873	CONDIÇÃO CLIMÁTICA ADVERSA	17/05/2022 19:53	17/05/2022 21:24	91	34
NULES	25554881	VEGETAÇÃO NA REDE	17/05/2022 19:48	18/05/2022 03:04	436	65
NULES	25554884	CONDIÇÃO CLIMÁTICA ADVERSA	17/05/2022 20:20	17/05/2022 22:48	148	147
NULES	25554894	OUTROS, OCORRÊNCIAS EM REDE (ESPECIFICAR)	18/05/2022 11:36	18/05/2022 19:36	480	34
NULES	25554898	POSTE AVARIADO (ESPECIFICAR)	18/05/2022 12:42	18/05/2022 16:08	206	24
NULES	25554905	JAMPER OU FLY-TAP PARTIDO	18/05/2022 13:39	18/05/2022 13:45	6	335
NULES	25554905	JAMPER OU FLY-TAP PARTIDO	18/05/2022 12:45	18/05/2022 13:45	60	45
NULES	25554910	VEGETAÇÃO NA REDE	18/05/2022 14:44	18/05/2022 17:04	140	23

NULES	25554933	VEGETAÇÃO NA REDE	18/05/2022 19:41	18/05/2022 21:43	122	15
NULES	25554947	MÁ CONEXÃO COM CONECTOR NO RAMAL DE LIGAÇÃO	19/05/2022 11:03	19/05/2022 14:50	227	1
NULES	25554977	RAMAL DE LIGAÇÃO PARTIDO	19/05/2022 11:10	19/05/2022 16:37	327	1
NULES	25555053	MÁ CONEXÃO COM CONECTOR NO RAMAL DE LIGAÇÃO	19/05/2022 11:21	19/05/2022 14:34	193	1
NULES	25555558	MÁ CONEXÃO COM CONECTOR NO RAMAL DE LIGAÇÃO	19/05/2022 12:33	19/05/2022 13:32	59	1
NUMOS-JOA	25511441	REGULADOR DE TENSÃO COM DEFEITO	17/05/2022 17:23	17/05/2022 17:32	9	505
NUMOS-JOA	25514461	MÁ CONEXÃO COM CONECTOR NO RAMAL DE LIGAÇÃO	17/05/2022 11:47	17/05/2022 14:56	189	1
NUMOS-JOA	25517632	CONDIÇÃO CLIMÁTICA ADVERSA	17/05/2022 14:27	17/05/2022 15:11	44	41
NUMOS-JOA	25517872	DESCARGA ATMOSFERICA	17/05/2022 14:39	17/05/2022 15:20	41	28
NUMOS-JOA	25517986	MÁ CONEXÃO COM CONECTOR NO RAMAL DE LIGAÇÃO	17/05/2022 14:50	17/05/2022 20:01	311	1
NUMOS-JOA	25518920	VEGETAÇÃO NA REDE	17/05/2022 15:32	17/05/2022 17:02	90	3
NUMOS-JOA	25519037	CONDUTOR DESREGULADO	17/05/2022 15:43	17/05/2022 16:24	41	31
NUMOS-JOA	25520886	MÁ CONEXÃO COM CONECTOR NO RAMAL DE LIGAÇÃO	17/05/2022 17:23	17/05/2022 18:06	43	1
NUMOS-JOA	25520923	MÁ CONEXÃO COM CONECTOR NO RAMAL DE LIGAÇÃO	17/05/2022 17:27	17/05/2022 18:22	55	1
NUMOS-JOA	25521138	VEGETAÇÃO NA REDE	17/05/2022 17:37	17/05/2022 18:40	63	20
NUMOS-JOA	25521308	FALHA EM ELO (ESPECIFICAR)	17/05/2022 17:52	18/05/2022 08:37	885	4
NUMOS-JOA	25525822	JAMPER OU FLY-TAP PARTIDO	17/05/2022 20:48	18/05/2022 06:42	594	225
NUMOS-JOA	25527157	CONDIÇÃO CLIMÁTICA ADVERSA	17/05/2022 22:18	17/05/2022 23:27	69	33
NUMOS-JOA	25527157	CONDIÇÃO CLIMÁTICA ADVERSA	17/05/2022 23:28	18/05/2022 00:45	77	33
NUMOS-JOA	25527157	CONDIÇÃO CLIMÁTICA ADVERSA	17/05/2022 22:18	17/05/2022 23:57	99	153
NUMOS-JOA	25527157	CONDIÇÃO CLIMÁTICA ADVERSA	17/05/2022 22:18	18/05/2022 00:45	147	89
NUMOS-JOA	25527157	CONDIÇÃO CLIMÁTICA ADVERSA	17/05/2022 22:18	18/05/2022 10:45	747	42
NUMOS-JOA	25527287	CONDUTOR DESREGULADO	17/05/2022 23:06	18/05/2022 01:26	140	77
NUMOS-JOA	25527509	CONDIÇÃO CLIMÁTICA ADVERSA	17/05/2022 23:29	18/05/2022 08:04	515	42
NUMOS-JOA	25527730	CONDIÇÃO CLIMÁTICA ADVERSA	17/05/2022 23:54	18/05/2022 07:26	452	63
NUMOS-JOA	25528319	VEGETAÇÃO NA REDE	18/05/2022 05:04	18/05/2022 09:33	269	15
NUMOS-JOA	25528323	VEGETAÇÃO NA REDE	18/05/2022 05:04	18/05/2022 08:43	219	9
NUMOS-JOA	25528323	VEGETAÇÃO NA REDE	18/05/2022 05:04	18/05/2022 10:48	344	1
NUMOS-JOA	25528465	JAMPER OU FLY-TAP PARTIDO	18/05/2022 06:53	18/05/2022 09:05	132	39

NUMOS-JOA	25528465	JAMPER OU FLY-TAP PARTIDO	18/05/2022 06:52	18/05/2022 09:05	133	221
NUMOS-JOA	25528465	JAMPER OU FLY-TAP PARTIDO	18/05/2022 05:40	18/05/2022 09:05	205	19
NUMOS-JOA	25528516	VEGETAÇÃO NA REDE	18/05/2022 05:52	18/05/2022 09:44	232	152
NUMOS-JOA	25528818	VEGETAÇÃO NA REDE	18/05/2022 06:40	18/05/2022 10:25	225	3
NUMOS-JOA	25528832	VEGETAÇÃO FORA DA FAIXA	18/05/2022 06:43	18/05/2022 15:20	517	14
NUMOS-JOA	25529197	VEGETAÇÃO FORA DA FAIXA	18/05/2022 07:16	18/05/2022 09:05	109	14
NUMOS-JOA	25529347	VEGETAÇÃO NA REDE	18/05/2022 07:26	18/05/2022 09:39	133	5
NUMOS-JOA	25529351	VEGETAÇÃO NA REDE	18/05/2022 07:26	18/05/2022 08:57	91	4
NUMOS-JOA	25530542	VEGETAÇÃO NA REDE	18/05/2022 08:27	18/05/2022 17:48	561	2
NUMOS-JOA	25531347	DESCARGA ATMOSFERICA	18/05/2022 08:55	18/05/2022 10:08	73	29
NUMOS-JOA	25532129	CONDIÇÃO CLIMÁTICA ADVERSA	18/05/2022 09:26	18/05/2022 13:56	270	40
NUMOS-JOA	25532229	VEGETAÇÃO NA REDE	18/05/2022 09:30	18/05/2022 13:57	267	1
NUMOS-JOA	25532282	NÃO IDENTIFICADA	18/05/2022 09:32	18/05/2022 11:06	94	33
NUMOS-JOA	25534516	VEGETAÇÃO NA REDE	18/05/2022 10:48	18/05/2022 13:14	146	5
NUMOS-JOA	25534996	VEGETAÇÃO NA REDE	19/05/2022 10:22	19/05/2022 11:35	73	8
NUMOS-JOA	25534996	VEGETAÇÃO NA REDE	18/05/2022 11:04	18/05/2022 19:46	522	5
NUMOS-JOA	25534996	VEGETAÇÃO NA REDE	18/05/2022 11:04	19/05/2022 11:36	1472	3
NUMOS-JOA	25536796	VEGETAÇÃO FORA DA FAIXA	18/05/2022 11:45	18/05/2022 14:36	171	9
NUMOS-JOA	25537020	VEGETAÇÃO FORA DA FAIXA	18/05/2022 11:55	18/05/2022 13:40	105	1457
NUMOS-JOA	25537020	VEGETAÇÃO FORA DA FAIXA	18/05/2022 11:55	18/05/2022 13:47	112	17
NUMOS-JOA	25537020	VEGETAÇÃO FORA DA FAIXA	18/05/2022 11:55	18/05/2022 14:03	128	24
NUMOS-JOA	25537020	VEGETAÇÃO FORA DA FAIXA	18/05/2022 11:55	18/05/2022 15:40	225	313
NUMOS-JOA	25538283	DESCARGA ATMOSFERICA	18/05/2022 12:36	18/05/2022 17:45	309	24
NUMOS-JOA	25538296	NÃO IDENTIFICADA	18/05/2022 12:39	18/05/2022 15:14	155	2
NUMOS-JOA	25539410	VEGETAÇÃO NA REDE	18/05/2022 13:10	18/05/2022 14:30	80	4
NUMOS-JOA	25540733	OUTROS, OCORRÊNCIAS EM REDE (ESPECIFICAR)	18/05/2022 14:43	18/05/2022 15:49	66	34
NUMOS-JOA	25540913	DESCARGA ATMOSFERICA	18/05/2022 13:50	18/05/2022 17:47	237	11
NUMOS-JOA	25541597	MÁ CONEXÃO COM CONECTOR NO RAMAL DE LIGAÇÃO	18/05/2022 14:18	18/05/2022 15:37	79	1
NUMOS-JOA	25545327	CONDIÇÃO CLIMÁTICA ADVERSA	18/05/2022 16:52	18/05/2022 17:37	45	325

NUMOS-JOA	25545621	OUTROS, OCORRÊNCIAS EM REDE (ESPECIFICAR)	18/05/2022 17:06	20/05/2022 12:25	2599	1
NUMOS-JOA	25547467	VEGETAÇÃO NA REDE	18/05/2022 18:15	18/05/2022 21:38	203	3
NUMOS-JOA	25548825	OUTROS, OCORRÊNCIAS EM REDE (ESPECIFICAR)	19/05/2022 09:39	19/05/2022 13:22	223	8
NUMOS-JOA	25548825	OUTROS, OCORRÊNCIAS EM REDE (ESPECIFICAR)	18/05/2022 19:09	19/05/2022 09:38	869	17
NUMOS-JOA	25549072	CONDIÇÃO CLIMÁTICA ADVERSA	18/05/2022 19:20	18/05/2022 21:25	125	99
NUMOS-JOA	25549446	NÃO IDENTIFICADA	18/05/2022 19:38	18/05/2022 20:43	65	20
NUMOS-JOA	25551399	VEGETAÇÃO NA REDE	18/05/2022 21:13	18/05/2022 22:45	92	18
NUMOS-JOA	25551599	CONDIÇÃO CLIMÁTICA ADVERSA	18/05/2022 21:31	18/05/2022 22:21	50	173
NUMOS-JOA	25552049	VEGETAÇÃO NA REDE	18/05/2022 22:21	18/05/2022 23:15	54	115
NUMOS-JOA	25552049	VEGETAÇÃO NA REDE	18/05/2022 22:21	19/05/2022 00:12	111	210
NUMOS-JOA	25552158	VEGETAÇÃO FORA DA FAIXA	18/05/2022 22:35	19/05/2022 07:44	549	8
NUMOS-JOA	25552194	VEGETAÇÃO NA REDE	18/05/2022 22:00	19/05/2022 08:38	638	19
NUMOS-JOA	25554285	DESCARGA ATMOSFERICA	19/05/2022 09:46	19/05/2022 12:41	175	5
NUMOS-JOA	25554422	VEGETAÇÃO FORA DA FAIXA	18/05/2022 11:10	18/05/2022 14:45	215	133
NUMOS-JOA	25554528	NÃO IDENTIFICADA	19/05/2022 10:14	19/05/2022 13:35	201	267
NUMOS-JOA	25554691	POSTE AVARIADO (ESPECIFICAR)	19/05/2022 10:34	19/05/2022 13:59	205	57
NUMOS-JOA	25554840	MÁ CONEXÃO COM CONECTOR NO RAMAL DE LIGAÇÃO	19/05/2022 10:51	19/05/2022 11:44	53	1
NUMOS-JOA	25555151	VEGETAÇÃO NA REDE	19/05/2022 11:29	19/05/2022 15:06	217	2
NUNOR-JVE	25513488	OUTROS, OCORRÊNCIAS EM REDE (ESPECIFICAR)	17/05/2022 10:58	17/05/2022 11:50	52	16
NUNOR-JVE	25513517	MÁ CONEXÃO COM CONECTOR NO RAMAL DE LIGAÇÃO	17/05/2022 10:32	17/05/2022 12:19	107	1
NUNOR-JVE	25514123	FALHA EM ELO (ESPECIFICAR)	17/05/2022 11:16	17/05/2022 13:30	134	189
NUNOR-JVE	25514462	JAMPER OU FLY-TAP PARTIDO	17/05/2022 12:58	17/05/2022 14:00	62	282
NUNOR-JVE	25515157	VEGETAÇÃO NA REDE	17/05/2022 12:33	17/05/2022 13:41	68	24
NUNOR-JVE	25515708	VEGETAÇÃO NA REDE	17/05/2022 13:10	17/05/2022 15:03	113	36
NUNOR-JVE	25515913	MÁ CONEXÃO COM CONECTOR NO RAMAL DE LIGAÇÃO	17/05/2022 13:16	17/05/2022 13:50	34	1
NUNOR-JVE	25516461	VEGETAÇÃO NA REDE	17/05/2022 13:37	17/05/2022 14:39	62	1
NUNOR-JVE	25516554	MÁ CONEXÃO COM CONECTOR NO RAMAL DE LIGAÇÃO	17/05/2022 13:40	17/05/2022 15:23	103	1
NUNOR-JVE	25516939	MÁ CONEXÃO COM CONECTOR NO RAMAL DE LIGAÇÃO	17/05/2022 13:58	17/05/2022 15:37	99	1
NUNOR-JVE	25517094	FALHA EM ELO (ESPECIFICAR)	17/05/2022 14:03	17/05/2022 15:23	80	18

NUNOR-JVE	25517283	MÁ CONEXÃO NA REDE SECUNDÁRIA DA CELESC	17/05/2022 15:45	17/05/2022 16:20	35	1
NUNOR-JVE	25517494	OUTROS, OCORRÊNCIAS EM REDE (ESPECIFICAR)	17/05/2022 15:20	17/05/2022 16:27	67	68
NUNOR-JVE	25517882	VEGETAÇÃO NA REDE	17/05/2022 14:39	17/05/2022 16:59	140	16
NUNOR-JVE	25519877	RAMAL DE LIGAÇÃO PARTIDO	17/05/2022 16:26	18/05/2022 01:53	567	1
NUNOR-JVE	25519996	VEGETAÇÃO NA REDE	17/05/2022 16:31	17/05/2022 17:16	45	24
NUNOR-JVE	25521125	RAMAL DE LIGAÇÃO PARTIDO	17/05/2022 17:38	17/05/2022 18:26	48	1
NUNOR-JVE	25521486	RAMAL DE LIGAÇÃO PARTIDO	17/05/2022 17:56	18/05/2022 01:22	446	1
NUNOR-JVE	25521638	RAMAL DE LIGAÇÃO PARTIDO	17/05/2022 18:02	17/05/2022 23:46	344	1
NUNOR-JVE	25521908	MÁ CONEXÃO COM CONECTOR NO RAMAL DE LIGAÇÃO	17/05/2022 18:12	17/05/2022 20:33	141	1
NUNOR-JVE	25521942	OUTROS, OCORRÊNCIAS EM REDE (ESPECIFICAR)	17/05/2022 18:11	18/05/2022 02:50	519	15
NUNOR-JVE	25522105	MÁ CONEXÃO COM CONECTOR NO RAMAL DE LIGAÇÃO	17/05/2022 18:19	17/05/2022 20:15	116	21
NUNOR-JVE	25522118	MÁ CONEXÃO COM CONECTOR NO RAMAL DE LIGAÇÃO	17/05/2022 18:19	17/05/2022 19:40	81	1
NUNOR-JVE	25522343	VEGETAÇÃO NA REDE	17/05/2022 19:26	17/05/2022 19:45	19	28
NUNOR-JVE	25522559	MÁ CONEXÃO COM CONECTOR NO RAMAL DE LIGAÇÃO	17/05/2022 18:37	17/05/2022 20:33	116	1
NUNOR-JVE	25522566	MÁ CONEXÃO COM CONECTOR NO RAMAL DE LIGAÇÃO	17/05/2022 18:33	17/05/2022 19:32	59	1
NUNOR-JVE	25522607	VEGETAÇÃO NA REDE	17/05/2022 18:34	17/05/2022 21:48	194	372
NUNOR-JVE	25522621	MÁ CONEXÃO COM CONECTOR NO RAMAL DE LIGAÇÃO	17/05/2022 18:35	17/05/2022 21:37	182	1
NUNOR-JVE	25522796	CONDIÇÃO CLIMÁTICA ADVERSA	17/05/2022 18:43	17/05/2022 19:40	57	65
NUNOR-JVE	25522837	CONDIÇÃO CLIMÁTICA ADVERSA	17/05/2022 18:47	17/05/2022 23:34	287	24
NUNOR-JVE	25522873	VEGETAÇÃO NA REDE	17/05/2022 18:46	18/05/2022 00:33	347	4
NUNOR-JVE	25523446	MÁ CONEXÃO COM CONECTOR NO RAMAL DE LIGAÇÃO	17/05/2022 19:11	17/05/2022 21:23	132	1
NUNOR-JVE	25523640	RAMAL DE LIGAÇÃO PARTIDO	17/05/2022 19:25	17/05/2022 21:04	99	1
NUNOR-JVE	25523753	VEGETAÇÃO NA REDE	17/05/2022 19:28	19/05/2022 11:55	2427	26
NUNOR-JVE	25523786	VEGETAÇÃO NA REDE	17/05/2022 19:29	18/05/2022 20:07	1478	59
NUNOR-JVE	25524012	MÁ CONEXÃO EM CHAVE	19/05/2022 03:02	19/05/2022 03:25	23	44
NUNOR-JVE	25524050	VEGETAÇÃO NA REDE	17/05/2022 19:41	18/05/2022 21:17	1536	2
NUNOR-JVE	25524250	VEGETAÇÃO NA REDE	17/05/2022 19:49	18/05/2022 03:34	465	36
NUNOR-JVE	25524316	VEGETAÇÃO NA REDE	17/05/2022 19:51	18/05/2022 00:51	300	97
NUNOR-JVE	25524710	NÃO IDENTIFICADA	17/05/2022 20:07	19/05/2022 04:18	1931	16

NUNOR-JVE	25524772	VEGETAÇÃO NA REDE	17/05/2022 20:10	18/05/2022 05:27	557	10
NUNOR-JVE	25525198	MÁ CONEXÃO COM CONECTOR NO RAMAL DE LIGAÇÃO	17/05/2022 20:25	18/05/2022 06:30	605	1
NUNOR-JVE	25525718	JAMPER OU FLY-TAP PARTIDO	17/05/2022 21:58	17/05/2022 23:31	93	2191
NUNOR-JVE	25525718	JAMPER OU FLY-TAP PARTIDO	17/05/2022 20:46	17/05/2022 23:31	165	127
NUNOR-JVE	25525794	VEGETAÇÃO NA REDE	17/05/2022 20:48	18/05/2022 04:03	435	31
NUNOR-JVE	25526037	VEGETAÇÃO NA REDE	17/05/2022 21:06	17/05/2022 23:44	158	14
NUNOR-JVE	25526113	MÁ CONEXÃO COM CONECTOR NO RAMAL DE LIGAÇÃO	17/05/2022 21:06	18/05/2022 00:55	229	1
NUNOR-JVE	25526180	MÁ CONEXÃO NOS BORNES DO TRANSFORMADOR	18/05/2022 02:26	18/05/2022 02:35	9	5
NUNOR-JVE	25526303	CONDIÇÃO CLIMÁTICA ADVERSA	17/05/2022 21:11	17/05/2022 21:56	45	1143
NUNOR-JVE	25526303	CONDIÇÃO CLIMÁTICA ADVERSA	17/05/2022 21:11	17/05/2022 21:58	47	1974
NUNOR-JVE	25526303	CONDIÇÃO CLIMÁTICA ADVERSA	17/05/2022 21:11	17/05/2022 23:00	109	1369
NUNOR-JVE	25526362	CONDIÇÃO CLIMÁTICA ADVERSA	17/05/2022 21:11	17/05/2022 21:37	26	178
NUNOR-JVE	25526434	MÁ CONEXÃO COM CONECTOR NO RAMAL DE LIGAÇÃO	17/05/2022 21:20	18/05/2022 07:50	630	1
NUNOR-JVE	25526545	JAMPER OU FLY-TAP PARTIDO	17/05/2022 21:25	18/05/2022 04:49	444	289
NUNOR-JVE	25527371	VEGETAÇÃO NA REDE	17/05/2022 23:12	18/05/2022 01:51	159	34
NUNOR-JVE	25527473	CONDIÇÃO CLIMÁTICA ADVERSA	17/05/2022 23:25	18/05/2022 06:14	409	28
NUNOR-JVE	25527763	CONDIÇÃO CLIMÁTICA ADVERSA	18/05/2022 00:04	18/05/2022 05:29	325	552
NUNOR-JVE	25527809	VEGETAÇÃO NA REDE	18/05/2022 00:12	18/05/2022 04:42	270	18
NUNOR-JVE	25527867	MÁ CONEXÃO COM CONECTOR NO RAMAL DE LIGAÇÃO	18/05/2022 00:28	18/05/2022 02:13	105	1
NUNOR-JVE	25527873	VEGETAÇÃO NA REDE	18/05/2022 01:36	18/05/2022 04:58	202	1032
NUNOR-JVE	25527909	VEGETAÇÃO NA REDE	18/05/2022 00:40	18/05/2022 01:53	73	328
NUNOR-JVE	25528031	VEGETAÇÃO NA REDE	18/05/2022 02:10	18/05/2022 03:53	103	24
NUNOR-JVE	25528109	CONDIÇÃO CLIMÁTICA ADVERSA	18/05/2022 02:59	18/05/2022 05:58	179	356
NUNOR-JVE	25528135	DEFEITO NO CABO DE SAÍDA DO TRAFÓ (CABOVPP)	18/05/2022 03:25	18/05/2022 05:04	99	147
NUNOR-JVE	25528482	CONDIÇÃO CLIMÁTICA ADVERSA	18/05/2022 05:46	18/05/2022 19:14	808	51
NUNOR-JVE	25528620	CONDIÇÃO CLIMÁTICA ADVERSA	18/05/2022 06:13	18/05/2022 14:00	467	69
NUNOR-JVE	25528701	NÃO IDENTIFICADA	18/05/2022 06:22	18/05/2022 09:48	206	24
NUNOR-JVE	25528774	VEGETAÇÃO NA REDE	18/05/2022 06:35	18/05/2022 18:09	694	34
NUNOR-JVE	25529256	NÃO IDENTIFICADA	18/05/2022 07:20	18/05/2022 09:24	124	45

NUNOR-JVE	25529569	VEGETAÇÃO NA REDE	18/05/2022 07:44	18/05/2022 17:34	590	3
NUNOR-JVE	25529614	CONDIÇÃO CLIMÁTICA ADVERSA	18/05/2022 07:47	18/05/2022 10:33	166	3
NUNOR-JVE	25529686	VEGETAÇÃO NA REDE	18/05/2022 07:50	18/05/2022 16:51	541	38
NUNOR-JVE	25530068	CONDIÇÃO CLIMÁTICA ADVERSA	18/05/2022 08:06	18/05/2022 09:17	71	177
NUNOR-JVE	25530068	CONDIÇÃO CLIMÁTICA ADVERSA	18/05/2022 08:06	18/05/2022 09:34	88	439
NUNOR-JVE	25530170	VEGETAÇÃO NA REDE	18/05/2022 08:11	18/05/2022 21:30	799	107
NUNOR-JVE	25530188	VEGETAÇÃO NA REDE	18/05/2022 08:14	18/05/2022 14:33	379	5
NUNOR-JVE	25530200	MÁ CONEXÃO COM CONECTOR NO RAMAL DE LIGAÇÃO	18/05/2022 08:14	18/05/2022 17:13	539	1
NUNOR-JVE	25530328	VEGETAÇÃO NA REDE	18/05/2022 08:18	18/05/2022 15:29	431	11
NUNOR-JVE	25530384	MÁ CONEXÃO COM CONECTOR NO RAMAL DE LIGAÇÃO	18/05/2022 08:22	19/05/2022 02:40	1098	1
NUNOR-JVE	25530404	RAMAL DE LIGAÇÃO PARTIDO	18/05/2022 08:23	18/05/2022 14:55	392	1
NUNOR-JVE	25530596	MÁ CONEXÃO COM CONECTOR NO RAMAL DE LIGAÇÃO	18/05/2022 08:29	18/05/2022 09:26	57	1
NUNOR-JVE	25530642	MÁ CONEXÃO COM CONECTOR NO RAMAL DE LIGAÇÃO	18/05/2022 08:31	18/05/2022 15:12	401	1
NUNOR-JVE	25530755	CONDIÇÃO CLIMÁTICA ADVERSA	18/05/2022 08:33	18/05/2022 12:50	257	107
NUNOR-JVE	25530832	JAMPER OU FLY-TAP PARTIDO	18/05/2022 08:34	18/05/2022 11:00	146	289
NUNOR-JVE	25531190	CONDIÇÃO CLIMÁTICA ADVERSA	18/05/2022 09:54	18/05/2022 10:14	20	191
NUNOR-JVE	25531190	CONDIÇÃO CLIMÁTICA ADVERSA	18/05/2022 08:49	18/05/2022 10:14	85	40
NUNOR-JVE	25531659	MÁ CONEXÃO COM CONECTOR NO RAMAL DE LIGAÇÃO	18/05/2022 09:10	19/05/2022 01:47	997	1
NUNOR-JVE	25531824	CONDIÇÃO CLIMÁTICA ADVERSA	18/05/2022 09:14	18/05/2022 12:20	186	5
NUNOR-JVE	25532651	CONDIÇÃO CLIMÁTICA ADVERSA	17/05/2022 18:49	17/05/2022 21:16	147	48
NUNOR-JVE	25532659	VEGETAÇÃO NA REDE	17/05/2022 19:59	18/05/2022 02:23	384	69
NUNOR-JVE	25532659	VEGETAÇÃO NA REDE	17/05/2022 19:45	18/05/2022 02:23	398	11
NUNOR-JVE	25532819	VEGETAÇÃO NA REDE	18/05/2022 09:55	18/05/2022 15:29	334	54
NUNOR-JVE	25532908	RAMAL DE LIGAÇÃO PARTIDO	18/05/2022 09:59	18/05/2022 12:28	149	1
NUNOR-JVE	25532982	NÃO IDENTIFICADA	18/05/2022 10:00	18/05/2022 10:49	49	58
NUNOR-JVE	25533182	CONDIÇÃO CLIMÁTICA ADVERSA	18/05/2022 10:07	19/05/2022 02:58	1011	3
NUNOR-JVE	25533257	CONDIÇÃO CLIMÁTICA ADVERSA	18/05/2022 10:07	18/05/2022 10:45	38	2768
NUNOR-JVE	25533616	VEGETAÇÃO NA REDE	18/05/2022 10:26	18/05/2022 12:52	146	81
NUNOR-JVE	25533721	VEGETAÇÃO NA REDE	18/05/2022 10:26	19/05/2022 01:19	893	6

NUNOR-JVE	25533932	VEGETAÇÃO NA REDE	18/05/2022 10:31	18/05/2022 16:30	359	356
NUNOR-JVE	25534102	VEGETAÇÃO NA REDE	18/05/2022 10:42	19/05/2022 00:14	812	13
NUNOR-JVE	25534665	FALHA EM CHAVE FUSÍVEL (ESPECIFICAR)	18/05/2022 10:52	18/05/2022 11:47	55	277
NUNOR-JVE	25535812	RAMAL DE LIGAÇÃO PARTIDO	18/05/2022 11:26	18/05/2022 15:29	243	1
NUNOR-JVE	25535891	MÁ CONEXÃO COM CONECTOR NO RAMAL DE LIGAÇÃO	18/05/2022 11:25	18/05/2022 12:08	43	1
NUNOR-JVE	25536686	VEGETAÇÃO NA REDE	18/05/2022 11:51	19/05/2022 12:06	1455	1
NUNOR-JVE	25537082	MÁ CONEXÃO FIO A FIO NO RAMAL DE LIGAÇÃO	18/05/2022 11:59	18/05/2022 14:38	159	1
NUNOR-JVE	25537183	MÁ CONEXÃO COM CONECTOR NO RAMAL DE LIGAÇÃO	18/05/2022 12:00	18/05/2022 15:08	188	1
NUNOR-JVE	25537835	MÁ CONEXÃO COM CONECTOR NO RAMAL DE LIGAÇÃO	18/05/2022 12:21	18/05/2022 14:29	128	1
NUNOR-JVE	25538019	MÁ CONEXÃO FIO A FIO NO RAMAL DE LIGAÇÃO	18/05/2022 12:29	18/05/2022 17:54	325	1
NUNOR-JVE	25538140	MÁ CONEXÃO COM CONECTOR NO RAMAL DE LIGAÇÃO	18/05/2022 12:31	18/05/2022 17:17	286	1
NUNOR-JVE	25538167	CONDIÇÃO CLIMÁTICA ADVERSA	18/05/2022 12:33	18/05/2022 19:56	443	289
NUNOR-JVE	25538826	CONDIÇÃO CLIMÁTICA ADVERSA	18/05/2022 12:48	18/05/2022 13:46	58	3881
NUNOR-JVE	25538850	CONDIÇÃO CLIMÁTICA ADVERSA	18/05/2022 12:48	18/05/2022 13:47	59	900
NUNOR-JVE	25538859	MÁ CONEXÃO FIO A FIO NO RAMAL DE LIGAÇÃO	18/05/2022 12:53	18/05/2022 16:49	236	1
NUNOR-JVE	25538877	CONDIÇÃO CLIMÁTICA ADVERSA	18/05/2022 12:52	18/05/2022 14:08	76	1037
NUNOR-JVE	25538921	VEGETAÇÃO NA REDE	18/05/2022 12:58	18/05/2022 14:20	82	5
NUNOR-JVE	25539312	MÁ CONEXÃO COM CONECTOR NO RAMAL DE LIGAÇÃO	18/05/2022 13:08	18/05/2022 15:38	150	1
NUNOR-JVE	25539793	VEGETAÇÃO NA REDE	18/05/2022 13:22	18/05/2022 17:16	234	5
NUNOR-JVE	25539840	MÁ CONEXÃO COM CONECTOR NO RAMAL DE LIGAÇÃO	18/05/2022 13:27	18/05/2022 17:23	236	1
NUNOR-JVE	25540652	JAMPER OU FLY-TAP PARTIDO	18/05/2022 17:45	18/05/2022 19:45	120	230
NUNOR-JVE	25540699	CONDIÇÃO CLIMÁTICA ADVERSA	18/05/2022 13:49	18/05/2022 21:20	451	88
NUNOR-JVE	25540826	MÁ CONEXÃO NA REDE PRIMÁRIA	18/05/2022 13:47	18/05/2022 15:39	112	44
NUNOR-JVE	25541170	CONDIÇÃO CLIMÁTICA ADVERSA	18/05/2022 13:56	18/05/2022 14:11	15	4781
NUNOR-JVE	25541189	MÁ CONEXÃO FIO A FIO NO RAMAL DE LIGAÇÃO	18/05/2022 14:01	18/05/2022 21:00	419	1
NUNOR-JVE	25541493	MÁ CONEXÃO COM CONECTOR NO RAMAL DE LIGAÇÃO	18/05/2022 14:11	18/05/2022 15:43	92	1
NUNOR-JVE	25541820	CONDIÇÃO CLIMÁTICA ADVERSA	18/05/2022 14:26	18/05/2022 18:47	261	4
NUNOR-JVE	25541887	CONDIÇÃO CLIMÁTICA ADVERSA	18/05/2022 14:28	19/05/2022 04:47	859	7
NUNOR-JVE	25541982	CONDIÇÃO CLIMÁTICA ADVERSA	18/05/2022 14:33	18/05/2022 16:26	113	32

NUNOR-JVE	25541982	CONDIÇÃO CLIMÁTICA ADVERSA	18/05/2022 14:33	18/05/2022 17:20	167	28
NUNOR-JVE	25541996	VEGETAÇÃO NA REDE	18/05/2022 14:33	18/05/2022 16:55	142	24
NUNOR-JVE	25542249	TRANSFORMADOR COM DEFEITO (ESPECIFICAR)	18/05/2022 14:43	18/05/2022 21:28	405	29
NUNOR-JVE	25542436	CONDIÇÃO CLIMÁTICA ADVERSA	18/05/2022 14:51	18/05/2022 20:25	334	2
NUNOR-JVE	25542730	MÁ CONEXÃO NA REDE SECUNDÁRIA DA CELESC	18/05/2022 16:35	18/05/2022 16:58	23	50
NUNOR-JVE	25542781	MÁ CONEXÃO FIO A FIO NO RAMAL DE LIGAÇÃO	18/05/2022 15:05	18/05/2022 16:04	59	1
NUNOR-JVE	25542811	RAMAL DE LIGAÇÃO PARTIDO	18/05/2022 15:05	18/05/2022 16:12	67	1
NUNOR-JVE	25543326	MÁ CONEXÃO COM CONECTOR NO RAMAL DE LIGAÇÃO	18/05/2022 15:27	18/05/2022 20:21	294	1
NUNOR-JVE	25543386	CONDIÇÃO CLIMÁTICA ADVERSA	18/05/2022 15:29	19/05/2022 10:15	1126	3
NUNOR-JVE	25543742	MÁ CONEXÃO FIO A FIO NO RAMAL DE LIGAÇÃO	18/05/2022 15:47	18/05/2022 17:18	91	1
NUNOR-JVE	25545062	RAMAL DE LIGAÇÃO PARTIDO	18/05/2022 16:40	18/05/2022 17:55	75	1
NUNOR-JVE	25545163	MÁ CONEXÃO COM CONECTOR NO RAMAL DE LIGAÇÃO	18/05/2022 16:47	19/05/2022 02:11	564	1
NUNOR-JVE	25545609	MÁ CONEXÃO COM CONECTOR NO RAMAL DE LIGAÇÃO	18/05/2022 17:03	18/05/2022 20:28	205	1
NUNOR-JVE	25545717	CONDIÇÃO CLIMÁTICA ADVERSA	18/05/2022 17:10	18/05/2022 19:37	147	33
NUNOR-JVE	25545962	MÁ CONEXÃO FIO A FIO NO RAMAL DE LIGAÇÃO	18/05/2022 17:18	18/05/2022 20:57	219	1
NUNOR-JVE	25546307	CONDIÇÃO CLIMÁTICA ADVERSA	18/05/2022 17:36	18/05/2022 21:40	244	28
NUNOR-JVE	25546960	MÁ CONEXÃO COM CONECTOR NO RAMAL DE LIGAÇÃO	18/05/2022 17:58	18/05/2022 23:47	349	1
NUNOR-JVE	25546962	RAMAL DE LIGAÇÃO PARTIDO	19/05/2022 09:40	19/05/2022 10:18	38	28
NUNOR-JVE	25547088	MÁ CONEXÃO COM CONECTOR NO RAMAL DE LIGAÇÃO	18/05/2022 18:02	18/05/2022 19:29	87	1
NUNOR-JVE	25547613	MÁ CONEXÃO COM CONECTOR NO RAMAL DE LIGAÇÃO	18/05/2022 18:24	18/05/2022 22:00	216	1
NUNOR-JVE	25548013	MÁ CONEXÃO COM CONECTOR NO RAMAL DE LIGAÇÃO	18/05/2022 18:39	18/05/2022 22:11	212	1
NUNOR-JVE	25548075	MÁ CONEXÃO COM CONECTOR NO RAMAL DE LIGAÇÃO	18/05/2022 18:41	18/05/2022 21:30	169	1
NUNOR-JVE	25548139	OUTROS, OCORRÊNCIAS EM REDE (ESPECIFICAR)	18/05/2022 18:47	19/05/2022 02:48	481	69
NUNOR-JVE	25548141	FALHA EM CHAVE-FACA (ESPECIFICAR)	18/05/2022 22:35	18/05/2022 23:07	32	210
NUNOR-JVE	25548256	RAMAL DE LIGAÇÃO PARTIDO	18/05/2022 18:51	18/05/2022 19:53	62	1
NUNOR-JVE	25548353	CONDUTOR DESREGULADO	18/05/2022 18:53	18/05/2022 21:46	173	66
NUNOR-JVE	25548489	RAMAL DE LIGAÇÃO PARTIDO	18/05/2022 18:59	18/05/2022 23:11	252	1
NUNOR-JVE	25548506	RAMAL DE LIGAÇÃO PARTIDO	18/05/2022 19:00	18/05/2022 21:10	130	1
NUNOR-JVE	25548897	CONDIÇÃO CLIMÁTICA ADVERSA	18/05/2022 19:12	18/05/2022 21:43	151	11

NUNOR-JVE	25548913	VEGETAÇÃO NA REDE	18/05/2022 19:16	18/05/2022 20:55	99	14
NUNOR-JVE	25549150	RAMAL DE LIGAÇÃO PARTIDO	18/05/2022 19:26	18/05/2022 22:14	168	1
NUNOR-JVE	25549460	MÁ CONEXÃO FIO A FIO NO RAMAL DE LIGAÇÃO	18/05/2022 19:43	19/05/2022 02:27	404	1
NUNOR-JVE	25549698	VEGETAÇÃO NA REDE	18/05/2022 19:52	18/05/2022 21:32	100	14
NUNOR-JVE	25549845	MÁ CONEXÃO COM CONECTOR NO RAMAL DE LIGAÇÃO	18/05/2022 19:59	19/05/2022 00:53	294	1
NUNOR-JVE	25550855	OUTROS, OCORRÊNCIAS EM REDE (ESPECIFICAR)	18/05/2022 20:45	19/05/2022 02:48	363	69
NUNOR-JVE	25551200	CONDIÇÃO CLIMÁTICA ADVERSA	18/05/2022 20:58	19/05/2022 09:52	774	17
NUNOR-JVE	25551200	CONDIÇÃO CLIMÁTICA ADVERSA	18/05/2022 20:58	19/05/2022 22:26	1528	34
NUNOR-JVE	25551200	CONDIÇÃO CLIMÁTICA ADVERSA	18/05/2022 20:58	19/05/2022 22:28	1530	29
NUNOR-JVE	25551292	MÁ CONEXÃO FIO A FIO NO RAMAL DE LIGAÇÃO	18/05/2022 21:07	19/05/2022 11:03	836	1
NUNOR-JVE	25551534	MÁ CONEXÃO COM CONECTOR NO RAMAL DE LIGAÇÃO	18/05/2022 21:24	18/05/2022 22:37	73	1
NUNOR-JVE	25551603	RAMAL DE LIGAÇÃO PARTIDO	18/05/2022 21:29	18/05/2022 23:01	92	1
NUNOR-JVE	25551828	MÁ CONEXÃO COM CONECTOR NO RAMAL DE LIGAÇÃO	18/05/2022 21:51	19/05/2022 00:46	175	1
NUNOR-JVE	25551833	MÁ CONEXÃO FIO A FIO NO RAMAL DE LIGAÇÃO	18/05/2022 21:51	18/05/2022 23:17	86	1
NUNOR-JVE	25552181	NÃO IDENTIFICADA	18/05/2022 22:42	19/05/2022 08:29	587	12
NUNOR-JVE	25552308	CONDIÇÃO CLIMÁTICA ADVERSA	18/05/2022 23:40	19/05/2022 02:24	164	76
NUNOR-JVE	25552447	CONDIÇÃO CLIMÁTICA ADVERSA	19/05/2022 01:31	19/05/2022 04:08	157	107
NUNOR-JVE	25552578	VEGETAÇÃO NA REDE	19/05/2022 05:10	19/05/2022 08:27	197	79
NUNOR-JVE	25552914	RAMAL DE LIGAÇÃO PARTIDO	19/05/2022 06:58	19/05/2022 12:23	325	1
NUNOR-JVE	25552932	VEGETAÇÃO NA REDE	19/05/2022 07:06	19/05/2022 09:56	170	4
NUNOR-JVE	25553018	MÁ CONEXÃO COM CONECTOR NO RAMAL DE LIGAÇÃO	19/05/2022 07:21	19/05/2022 08:14	53	1
NUNOR-JVE	25553153	CONDIÇÃO CLIMÁTICA ADVERSA	19/05/2022 07:49	19/05/2022 09:54	125	33
NUNOR-JVE	25553240	MÁ CONEXÃO COM CONECTOR NO RAMAL DE LIGAÇÃO	19/05/2022 08:03	19/05/2022 12:26	263	1
NUNOR-JVE	25553246	MÁ CONEXÃO COM CONECTOR NO RAMAL DE LIGAÇÃO	19/05/2022 08:04	19/05/2022 09:03	59	1
NUNOR-JVE	25553249	RAMAL DE LIGAÇÃO PARTIDO	19/05/2022 08:06	19/05/2022 14:43	397	1
NUNOR-JVE	25553462	MÁ CONEXÃO COM CONECTOR NO RAMAL DE LIGAÇÃO	19/05/2022 08:23	19/05/2022 09:49	86	1
NUNOR-JVE	25553734	MÁ CONEXÃO COM CONECTOR NO RAMAL DE LIGAÇÃO	19/05/2022 08:45	19/05/2022 15:19	394	1
NUNOR-JVE	25553813	MÁ CONEXÃO COM CONECTOR NO RAMAL DE LIGAÇÃO	19/05/2022 08:52	19/05/2022 09:40	48	1
NUNOR-JVE	25553833	MÁ CONEXÃO COM CONECTOR NO RAMAL DE LIGAÇÃO	19/05/2022 08:54	19/05/2022 10:26	92	1

NUNOR-JVE	25553876	MÁ CONEXÃO COM CONECTOR NO RAMAL DE LIGAÇÃO	19/05/2022 09:01	19/05/2022 11:41	160	1
NUNOR-JVE	25553946	MÁ CONEXÃO COM CONECTOR NO RAMAL DE LIGAÇÃO	19/05/2022 09:07	19/05/2022 10:18	71	1
NUNOR-JVE	25554023	MÁ CONEXÃO COM CONECTOR NO RAMAL DE LIGAÇÃO	19/05/2022 09:20	19/05/2022 10:36	76	1
NUNOR-JVE	25554123	MÁ CONEXÃO COM CONECTOR NO RAMAL DE LIGAÇÃO	19/05/2022 09:31	19/05/2022 13:30	239	1
NUNOR-JVE	25554212	MÁ CONEXÃO COM CONECTOR NO RAMAL DE LIGAÇÃO	19/05/2022 09:36	19/05/2022 10:53	77	1
NUNOR-JVE	25554294	MÁ CONEXÃO COM CONECTOR NO RAMAL DE LIGAÇÃO	19/05/2022 09:48	19/05/2022 11:31	103	1
NUNOR-JVE	25554645	MÁ CONEXÃO COM CONECTOR NO RAMAL DE LIGAÇÃO	19/05/2022 10:29	19/05/2022 11:09	40	1
NUNOR-JVE	25554982	CONDIÇÃO CLIMÁTICA ADVERSA	19/05/2022 11:11	19/05/2022 14:32	201	4
NUNOR-JVE	25555345	RAMAL DE LIGAÇÃO PARTIDO	19/05/2022 11:55	19/05/2022 14:50	175	1
NUNOR-JVE	25555387	MÁ CONEXÃO COM CONECTOR NO RAMAL DE LIGAÇÃO	19/05/2022 12:01	19/05/2022 13:15	74	1
NUNOR-JVE	25561709	FALHA EM CHAVE FUSÍVEL (ESPECIFICAR)	17/05/2022 10:53	17/05/2022 10:56	3	3153
NUNOR-JVE	25561712	CONDIÇÃO CLIMÁTICA ADVERSA	18/05/2022 08:20	18/05/2022 09:34	74	443
NUNOR-JVE	25561712	CONDIÇÃO CLIMÁTICA ADVERSA	18/05/2022 07:54	18/05/2022 09:34	100	131
NUNOR-JVE	25561715	VEGETAÇÃO NA REDE	18/05/2022 06:21	18/05/2022 10:29	248	44
NUNOR-JVE	25561718	VEGETAÇÃO NA REDE	18/05/2022 07:38	18/05/2022 10:58	200	6
NUNOR-JVE	25561721	CONDIÇÃO CLIMÁTICA ADVERSA	18/05/2022 08:59	18/05/2022 18:28	569	88
NUNOR-JVE	25561727	OUTROS, OCORRÊNCIAS EM REDE (ESPECIFICAR)	18/05/2022 16:04	19/05/2022 14:22	1338	26
NUNOR-JVE	25600134	CONDUTOR DESREGULADO	18/05/2022 12:19	18/05/2022 15:02	163	991
NUNOR-JVE	25600170	CONDIÇÃO CLIMÁTICA ADVERSA	18/05/2022 13:16	19/05/2022 00:53	697	12
NUNOR-JVE	25600174	CONDIÇÃO CLIMÁTICA ADVERSA	18/05/2022 11:54	18/05/2022 17:49	355	46
NUNOR-JVE	25600175	VEGETAÇÃO NA REDE	18/05/2022 19:40	18/05/2022 21:16	96	19
NUNOR-JVE	25600176	MÁ CONEXÃO NA REDE PRIMÁRIA	18/05/2022 21:38	18/05/2022 22:24	46	49
NUNOR-JVE	25600197	CONDIÇÃO CLIMÁTICA ADVERSA	18/05/2022 22:04	19/05/2022 00:32	148	75
NUPLA	25460848	POSTE AVARIADO (ESPECIFICAR)	18/05/2022 13:00	18/05/2022 16:17	197	1
NUPLA	25474288	POSTE AVARIADO (ESPECIFICAR)	18/05/2022 10:56	18/05/2022 11:08	12	261
NUPLA	25496371	POSTE AVARIADO (ESPECIFICAR)	17/05/2022 13:48	17/05/2022 16:00	132	265
NUPLA	25507459	OUTROS, OCORRÊNCIAS EM REDE (ESPECIFICAR)	18/05/2022 11:54	24/05/2022 17:00	8946	2
NUPLA	25513508	CONDUTOR DESREGULADO	17/05/2022 10:30	17/05/2022 16:41	371	9
NUPLA	25514022	NÃO IDENTIFICADA	17/05/2022 11:07	17/05/2022 20:02	535	1

NUPLA	25514205	MÁ CONEXÃO COM CONECTOR NO RAMAL DE LIGAÇÃO	17/05/2022 11:23	17/05/2022 15:20	237	1
NUPLA	25514713	TRANSFORMADOR COM DEFEITO (ESPECIFICAR)	17/05/2022 14:40	17/05/2022 16:06	86	139
NUPLA	25514713	TRANSFORMADOR COM DEFEITO (ESPECIFICAR)	17/05/2022 12:07	17/05/2022 16:06	239	73
NUPLA	25515154	VEGETAÇÃO NA REDE	17/05/2022 12:33	17/05/2022 14:49	136	16
NUPLA	25515154	VEGETAÇÃO NA REDE	17/05/2022 12:33	17/05/2022 16:16	223	192
NUPLA	25515179	MÁ CONEXÃO COM CONECTOR NO RAMAL DE LIGAÇÃO	17/05/2022 12:35	17/05/2022 14:11	96	1
NUPLA	25515489	VEGETAÇÃO NA REDE	17/05/2022 12:54	17/05/2022 17:46	292	1
NUPLA	25515837	VEGETAÇÃO NA REDE	17/05/2022 13:13	17/05/2022 15:50	157	14
NUPLA	25515851	MÁ CONEXÃO FIO A FIO NO RAMAL DE LIGAÇÃO	17/05/2022 13:13	17/05/2022 14:07	54	1
NUPLA	25516256	FALHA EM CHAVE FUSÍVEL (ESPECIFICAR)	17/05/2022 14:22	17/05/2022 15:20	58	180
NUPLA	25516256	FALHA EM CHAVE FUSÍVEL (ESPECIFICAR)	17/05/2022 13:34	17/05/2022 15:20	106	2
NUPLA	25516521	OUTROS, OCORRÊNCIAS EM REDE (ESPECIFICAR)	17/05/2022 13:42	17/05/2022 18:09	267	4
NUPLA	25516599	MÁ CONEXÃO COM CONECTOR NO RAMAL DE LIGAÇÃO	17/05/2022 13:46	17/05/2022 16:42	176	1
NUPLA	25516722	MÁ CONEXÃO COM CONECTOR NO RAMAL DE LIGAÇÃO	17/05/2022 13:49	17/05/2022 15:36	107	1
NUPLA	25516817	CONDUTOR DESREGULADO	17/05/2022 13:51	17/05/2022 18:00	249	269
NUPLA	25517090	OUTROS COMPONENTES	17/05/2022 14:03	17/05/2022 20:09	366	20
NUPLA	25517429	VEGETAÇÃO NA REDE	17/05/2022 13:59	17/05/2022 14:03	4	3349
NUPLA	25517429	VEGETAÇÃO NA REDE	17/05/2022 14:03	17/05/2022 14:31	28	1592
NUPLA	25517429	VEGETAÇÃO NA REDE	17/05/2022 13:34	17/05/2022 16:26	172	87
NUPLA	25517570	NÃO IDENTIFICADA	17/05/2022 14:24	17/05/2022 15:56	92	5
NUPLA	25517737	RAMAL DE LIGAÇÃO EM CURTO CIRCUITO.	17/05/2022 14:35	17/05/2022 15:37	62	1
NUPLA	25517946	NÃO IDENTIFICADA	17/05/2022 14:46	18/05/2022 16:15	1529	5
NUPLA	25518281	VEGETAÇÃO NA REDE	17/05/2022 15:03	17/05/2022 16:28	85	36
NUPLA	25518441	MÁ CONEXÃO COM CONECTOR NO RAMAL DE LIGAÇÃO	17/05/2022 15:12	17/05/2022 17:39	147	1
NUPLA	25518619	MÁ CONEXÃO COM CONECTOR NO RAMAL DE LIGAÇÃO	17/05/2022 15:22	17/05/2022 17:01	99	1
NUPLA	25518644	MÁ CONEXÃO FIO A FIO NO RAMAL DE LIGAÇÃO	17/05/2022 15:22	17/05/2022 17:31	129	1
NUPLA	25518708	NÃO IDENTIFICADA	17/05/2022 15:22	17/05/2022 16:35	73	159
NUPLA	25519176	MÁ CONEXÃO COM CONECTOR NO RAMAL DE LIGAÇÃO	17/05/2022 15:51	17/05/2022 17:11	80	1
NUPLA	25519391	MÁ CONEXÃO COM CONECTOR NO RAMAL DE LIGAÇÃO	17/05/2022 16:04	17/05/2022 17:04	60	1

NUPLA	25519438	VEGETAÇÃO NA REDE	17/05/2022 17:00	17/05/2022 17:20	20	36
NUPLA	25519445	MÁ CONEXÃO COM CONECTOR NO RAMAL DE LIGAÇÃO	17/05/2022 16:05	17/05/2022 18:00	115	1
NUPLA	25519676	RAMAL DE LIGAÇÃO PARTIDO	17/05/2022 16:16	17/05/2022 17:03	47	1
NUPLA	25520184	FALHA EM ELO (ESPECIFICAR)	17/05/2022 16:41	17/05/2022 19:38	177	1
NUPLA	25520433	CONDIÇÃO CLIMÁTICA ADVERSA	17/05/2022 16:56	17/05/2022 22:11	315	208
NUPLA	25520884	MÁ CONEXÃO COM CONECTOR NO RAMAL DE LIGAÇÃO	17/05/2022 17:21	17/05/2022 18:10	49	1
NUPLA	25521152	JAMPER OU FLY-TAP PARTIDO	17/05/2022 17:38	17/05/2022 20:15	157	199
NUPLA	25522076	POSTE AVARIADO (ESPECIFICAR)	18/05/2022 10:30	18/05/2022 11:35	65	49
NUPLA	25522238	MÁ CONEXÃO COM CONECTOR NO RAMAL DE LIGAÇÃO	17/05/2022 18:24	17/05/2022 21:21	177	1
NUPLA	25522998	JAMPER OU FLY-TAP PARTIDO	17/05/2022 18:51	17/05/2022 22:16	205	54
NUPLA	25523103	CONDIÇÃO CLIMÁTICA ADVERSA	17/05/2022 18:56	17/05/2022 20:43	107	71
NUPLA	25523381	DESCARGA ATMOSFERICA	17/05/2022 19:07	18/05/2022 08:49	822	2
NUPLA	25523435	DESCARGA ATMOSFERICA	17/05/2022 19:10	18/05/2022 10:57	947	1
NUPLA	25523488	DEFEITO EM CONDUTOR (ESPECIFICAR)	17/05/2022 19:18	19/05/2022 16:00	2682	1
NUPLA	25524021	DESCARGA ATMOSFERICA	17/05/2022 19:40	18/05/2022 12:05	985	1
NUPLA	25524116	DESCARGA ATMOSFERICA	17/05/2022 19:43	18/05/2022 09:55	852	4
NUPLA	25524233	CONDIÇÃO CLIMÁTICA ADVERSA	17/05/2022 19:48	17/05/2022 21:08	80	52
NUPLA	25524344	VEGETAÇÃO NA REDE	17/05/2022 19:52	18/05/2022 12:21	989	4
NUPLA	25526896	MÁ CONEXÃO FIO A FIO NO RAMAL DE LIGAÇÃO	17/05/2022 21:43	17/05/2022 22:09	26	1
NUPLA	25527035	DESCARGA ATMOSFERICA	17/05/2022 21:55	18/05/2022 12:47	892	3
NUPLA	25527155	VEGETAÇÃO NA REDE	17/05/2022 22:19	17/05/2022 22:22	3	1311
NUPLA	25527155	VEGETAÇÃO NA REDE	17/05/2022 22:19	17/05/2022 23:44	85	2547
NUPLA	25527161	CONDIÇÃO CLIMÁTICA ADVERSA	18/05/2022 00:26	18/05/2022 00:45	19	3436
NUPLA	25527161	CONDIÇÃO CLIMÁTICA ADVERSA	17/05/2022 22:29	18/05/2022 00:11	102	3436
NUPLA	25527312	MÁ CONEXÃO NOS BORNES DO TRANSFORMADOR	17/05/2022 23:09	18/05/2022 10:29	680	54
NUPLA	25527446	VEGETAÇÃO NA REDE	17/05/2022 23:19	18/05/2022 00:56	97	39
NUPLA	25527446	VEGETAÇÃO NA REDE	17/05/2022 23:19	18/05/2022 01:14	115	190
NUPLA	25527446	VEGETAÇÃO NA REDE	17/05/2022 23:19	18/05/2022 01:33	134	99
NUPLA	25527446	VEGETAÇÃO NA REDE	17/05/2022 23:19	18/05/2022 01:43	144	120

NUPLA	25527500	DESCARGA ATMOSFERICA	17/05/2022 23:29	18/05/2022 08:55	566	42
NUPLA	25527566	TRANSFORMADOR COM DEFEITO (ESPECIFICAR)	17/05/2022 23:31	18/05/2022 08:00	509	46
NUPLA	25527915	DESCARGA ATMOSFERICA	18/05/2022 09:55	18/05/2022 11:03	68	647
NUPLA	25527915	DESCARGA ATMOSFERICA	18/05/2022 00:42	19/05/2022 15:37	2335	41
NUPLA	25527940	VEGETAÇÃO NA REDE	18/05/2022 00:59	18/05/2022 07:50	411	16
NUPLA	25527940	VEGETAÇÃO NA REDE	18/05/2022 00:59	18/05/2022 09:00	481	192
NUPLA	25527952	CONDUTOR DESREGULADO	18/05/2022 01:19	18/05/2022 03:05	106	31
NUPLA	25527994	NÃO IDENTIFICADA	18/05/2022 01:48	18/05/2022 13:25	697	80
NUPLA	25527994	NÃO IDENTIFICADA	18/05/2022 01:48	18/05/2022 13:26	698	72
NUPLA	25528174	CONDIÇÃO CLIMÁTICA ADVERSA	18/05/2022 03:40	18/05/2022 09:34	354	8
NUPLA	25528195	NÃO IDENTIFICADA	18/05/2022 03:54	18/05/2022 10:30	396	280
NUPLA	25528367	VEGETAÇÃO NA REDE	18/05/2022 07:00	18/05/2022 09:22	142	59
NUPLA	25528367	VEGETAÇÃO NA REDE	18/05/2022 07:00	18/05/2022 11:49	289	193
NUPLA	25528367	VEGETAÇÃO NA REDE	18/05/2022 05:18	18/05/2022 11:49	391	252
NUPLA	25528543	CONDUTOR DESREGULADO	18/05/2022 05:59	18/05/2022 09:39	220	56
NUPLA	25528553	CONDIÇÃO CLIMÁTICA ADVERSA	18/05/2022 06:00	18/05/2022 09:02	182	56
NUPLA	25528724	JAMPER OU FLY-TAP PARTIDO	18/05/2022 06:26	18/05/2022 15:19	533	12
NUPLA	25528787	CONDIÇÃO CLIMÁTICA ADVERSA	18/05/2022 06:36	18/05/2022 08:22	106	21
NUPLA	25528813	MÁ CONEXÃO FIO A FIO NO RAMAL DE LIGAÇÃO	18/05/2022 06:39	18/05/2022 09:01	142	1
NUPLA	25528905	JAMPER OU FLY-TAP PARTIDO	18/05/2022 08:40	18/05/2022 08:55	15	1748
NUPLA	25529245	CONDIÇÃO CLIMÁTICA ADVERSA	18/05/2022 07:20	18/05/2022 11:19	239	5
NUPLA	25529367	CONDIÇÃO CLIMÁTICA ADVERSA	18/05/2022 07:32	18/05/2022 09:34	122	60
NUPLA	25529374	CONDIÇÃO CLIMÁTICA ADVERSA	18/05/2022 07:28	18/05/2022 14:08	400	94
NUPLA	25529374	CONDIÇÃO CLIMÁTICA ADVERSA	18/05/2022 07:28	18/05/2022 15:23	475	49
NUPLA	25529454	OUTROS, OCORRÊNCIAS EM REDE (ESPECIFICAR)	18/05/2022 07:34	18/05/2022 09:42	128	159
NUPLA	25529476	DESCARGA ATMOSFERICA	18/05/2022 08:35	18/05/2022 11:17	162	86
NUPLA	25529476	DESCARGA ATMOSFERICA	18/05/2022 07:35	18/05/2022 11:17	222	1
NUPLA	25529502	VEGETAÇÃO NA REDE	18/05/2022 07:40	18/05/2022 09:11	91	6
NUPLA	25529508	VEGETAÇÃO NA REDE	18/05/2022 07:38	18/05/2022 11:14	216	1

NUPLA	25529564	VEGETAÇÃO NA REDE	18/05/2022 07:44	18/05/2022 10:06	142	1
NUPLA	25529599	VEGETAÇÃO NA REDE	18/05/2022 07:42	18/05/2022 10:46	184	49
NUPLA	25529648	VEGETAÇÃO NA REDE	18/05/2022 07:46	18/05/2022 17:16	570	1
NUPLA	25529687	CONDIÇÃO CLIMÁTICA ADVERSA	18/05/2022 07:49	18/05/2022 08:22	33	57
NUPLA	25529770	CONDIÇÃO CLIMÁTICA ADVERSA	18/05/2022 07:52	18/05/2022 15:40	468	35
NUPLA	25529898	VEGETAÇÃO NA REDE	18/05/2022 07:59	18/05/2022 10:29	150	17
NUPLA	25530038	MÁ CONEXÃO FIO A FIO NO RAMAL DE LIGAÇÃO	18/05/2022 08:09	18/05/2022 10:45	156	1
NUPLA	25530062	VEGETAÇÃO NA REDE	18/05/2022 08:06	18/05/2022 15:08	422	3
NUPLA	25530184	CONDIÇÃO CLIMÁTICA ADVERSA	18/05/2022 08:14	18/05/2022 14:11	357	157
NUPLA	25530237	DESCARGA ATMOSFERICA	18/05/2022 08:16	18/05/2022 09:26	70	99
NUPLA	25530435	DESCARGA ATMOSFERICA	18/05/2022 08:22	19/05/2022 10:11	1549	69
NUPLA	25531052	CONDIÇÃO CLIMÁTICA ADVERSA	18/05/2022 08:42	18/05/2022 11:36	174	31
NUPLA	25531105	CONDIÇÃO CLIMÁTICA ADVERSA	18/05/2022 08:45	18/05/2022 12:12	207	9
NUPLA	25531141	VEGETAÇÃO NA REDE	18/05/2022 08:46	18/05/2022 17:07	501	30
NUPLA	25531164	VEGETAÇÃO NA REDE	18/05/2022 08:47	18/05/2022 15:44	417	8
NUPLA	25531383	FALHA EM ELO (ESPECIFICAR)	18/05/2022 08:56	18/05/2022 17:34	518	26
NUPLA	25531835	VEGETAÇÃO NA REDE	18/05/2022 09:14	18/05/2022 16:07	413	11
NUPLA	25531845	VEGETAÇÃO NA REDE	18/05/2022 09:17	19/05/2022 10:40	1523	22
NUPLA	25531973	MÁ CONEXÃO NA REDE PRIMÁRIA	18/05/2022 09:20	18/05/2022 18:00	520	3
NUPLA	25532236	CONDIÇÃO CLIMÁTICA ADVERSA	18/05/2022 09:32	18/05/2022 16:11	399	10
NUPLA	25532294	VEGETAÇÃO NA REDE	18/05/2022 09:36	18/05/2022 18:34	538	108
NUPLA	25532439	MÁ CONEXÃO FIO A FIO NO RAMAL DE LIGAÇÃO	18/05/2022 09:39	18/05/2022 18:16	517	1
NUPLA	25532518	VEGETAÇÃO NA REDE	18/05/2022 09:44	18/05/2022 15:15	331	130
NUPLA	25532617	CONDIÇÃO CLIMÁTICA ADVERSA	18/05/2022 09:45	18/05/2022 19:37	592	5
NUPLA	25532695	DESCARGA ATMOSFERICA	18/05/2022 09:50	19/05/2022 09:23	1413	11
NUPLA	25532738	CONDIÇÃO CLIMÁTICA ADVERSA	18/05/2022 09:49	18/05/2022 10:05	16	153
NUPLA	25533173	MÁ CONEXÃO COM CONECTOR NO RAMAL DE LIGAÇÃO	18/05/2022 10:12	18/05/2022 14:54	282	1
NUPLA	25533174	VEGETAÇÃO NA REDE	18/05/2022 10:10	19/05/2022 12:30	1580	13
NUPLA	25533700	DESCARGA ATMOSFERICA	18/05/2022 10:25	19/05/2022 09:12	1367	2

NUPLA	25533974	VEGETAÇÃO NA REDE	18/05/2022 10:34	18/05/2022 22:00	686	24
NUPLA	25534316	RAMAL DE LIGAÇÃO PARTIDO	18/05/2022 10:43	18/05/2022 14:42	239	82
NUPLA	25534358	CONDIÇÃO CLIMÁTICA ADVERSA	18/05/2022 10:48	19/05/2022 11:00	1452	4
NUPLA	25534427	MÁ CONEXÃO COM CONECTOR NO RAMAL DE LIGAÇÃO	18/05/2022 10:46	18/05/2022 14:04	198	1
NUPLA	25534957	MÁ CONEXÃO COM CONECTOR NO RAMAL DE LIGAÇÃO	18/05/2022 11:06	18/05/2022 14:23	197	1
NUPLA	25534989	DESCARGA ATMOSFERICA	18/05/2022 11:03	18/05/2022 11:57	54	47
NUPLA	25535123	DESCARGA ATMOSFERICA	18/05/2022 11:05	18/05/2022 12:29	84	53
NUPLA	25535186	MÁ CONEXÃO COM CONECTOR NO RAMAL DE LIGAÇÃO	18/05/2022 11:07	19/05/2022 09:44	1357	1
NUPLA	25535366	MÁ CONEXÃO COM CONECTOR NO RAMAL DE LIGAÇÃO	18/05/2022 11:11	18/05/2022 17:16	365	1
NUPLA	25535525	CRUZETA DANIFICADA (ESPECIFICAR)	18/05/2022 12:10	18/05/2022 14:26	136	251
NUPLA	25535619	MÁ CONEXÃO COM CONECTOR NO RAMAL DE LIGAÇÃO	18/05/2022 11:18	18/05/2022 21:32	614	1
NUPLA	25535649	DESCARGA ATMOSFERICA	18/05/2022 11:18	18/05/2022 12:20	62	1
NUPLA	25535727	CONDIÇÃO CLIMÁTICA ADVERSA	18/05/2022 11:21	18/05/2022 14:02	161	66
NUPLA	25536019	MÁ CONEXÃO COM CONECTOR NO RAMAL DE LIGAÇÃO	18/05/2022 11:26	18/05/2022 18:14	408	1
NUPLA	25536307	DESCARGA ATMOSFERICA	18/05/2022 11:34	19/05/2022 14:52	1638	11
NUPLA	25536366	DESCARGA ATMOSFERICA	18/05/2022 11:38	19/05/2022 10:24	1366	2
NUPLA	25536410	VEGETAÇÃO NA REDE	18/05/2022 11:03	18/05/2022 13:55	172	793
NUPLA	25536427	MÁ CONEXÃO COM CONECTOR NO RAMAL DE LIGAÇÃO	18/05/2022 11:38	18/05/2022 15:58	260	1
NUPLA	25536500	VEGETAÇÃO NA REDE	18/05/2022 11:40	18/05/2022 22:04	624	2
NUPLA	25536721	MÁ CONEXÃO FIO A FIO NO RAMAL DE LIGAÇÃO	18/05/2022 11:48	18/05/2022 17:50	362	1
NUPLA	25536749	CONDIÇÃO CLIMÁTICA ADVERSA	18/05/2022 11:47	18/05/2022 15:58	251	1
NUPLA	25537153	MÁ CONEXÃO COM CONECTOR NO RAMAL DE LIGAÇÃO	18/05/2022 12:02	18/05/2022 16:52	290	1
NUPLA	25537349	VEGETAÇÃO NA REDE	18/05/2022 12:06	18/05/2022 15:49	223	3
NUPLA	25537640	DESCARGA ATMOSFERICA	18/05/2022 12:15	18/05/2022 15:51	216	7
NUPLA	25539103	CONDIÇÃO CLIMÁTICA ADVERSA	18/05/2022 13:04	19/05/2022 11:10	1326	1
NUPLA	25539120	MÁ CONEXÃO FIO A FIO NO RAMAL DE LIGAÇÃO	18/05/2022 13:04	18/05/2022 18:11	307	1
NUPLA	25539300	VEGETAÇÃO NA REDE	18/05/2022 13:09	18/05/2022 15:00	111	4
NUPLA	25539424	MÁ CONEXÃO COM CONECTOR NO RAMAL DE LIGAÇÃO	18/05/2022 13:11	18/05/2022 16:26	195	1
NUPLA	25539449	MÁ CONEXÃO FIO A FIO NO RAMAL DE LIGAÇÃO	18/05/2022 13:15	18/05/2022 17:12	237	1

NUPLA	25539463	MÁ CONEXÃO COM CONECTOR NO RAMAL DE LIGAÇÃO	18/05/2022 13:12	18/05/2022 16:28	196	1
NUPLA	25539651	MÁ CONEXÃO FIO A FIO NO RAMAL DE LIGAÇÃO	18/05/2022 13:21	18/05/2022 14:38	77	1
NUPLA	25540678	MÁ CONEXÃO COM CONECTOR NO RAMAL DE LIGAÇÃO	18/05/2022 13:46	18/05/2022 19:02	316	1
NUPLA	25540814	DESCARGA ATMOSFERICA	19/05/2022 10:27	19/05/2022 18:53	506	14
NUPLA	25540814	DESCARGA ATMOSFERICA	18/05/2022 13:47	19/05/2022 18:53	1746	1
NUPLA	25540941	VEGETAÇÃO NA REDE	18/05/2022 13:51	18/05/2022 17:00	189	406
NUPLA	25541273	MÁ CONEXÃO COM CONECTOR NO RAMAL DE LIGAÇÃO	18/05/2022 14:03	18/05/2022 15:15	72	1
NUPLA	25541289	CONDIÇÃO CLIMÁTICA ADVERSA	18/05/2022 14:04	18/05/2022 16:00	116	80
NUPLA	25541289	CONDIÇÃO CLIMÁTICA ADVERSA	18/05/2022 14:04	18/05/2022 16:09	125	34
NUPLA	25541363	MÁ CONEXÃO FIO A FIO NO RAMAL DE LIGAÇÃO	18/05/2022 14:07	18/05/2022 18:33	266	1
NUPLA	25541391	VEGETAÇÃO NA REDE	18/05/2022 14:08	18/05/2022 18:45	277	4
NUPLA	25541735	DESCARGA ATMOSFERICA	18/05/2022 14:21	19/05/2022 10:59	1238	6
NUPLA	25541814	MÁ CONEXÃO FIO A FIO NO RAMAL DE LIGAÇÃO	18/05/2022 14:25	18/05/2022 16:42	137	1
NUPLA	25541969	DESCARGA ATMOSFERICA	18/05/2022 14:33	18/05/2022 16:41	128	3
NUPLA	25542468	CONDIÇÃO CLIMÁTICA ADVERSA	18/05/2022 14:51	18/05/2022 16:14	83	9
NUPLA	25542725	VEGETAÇÃO NA REDE	18/05/2022 15:04	18/05/2022 19:42	278	87
NUPLA	25543003	VEGETAÇÃO NA REDE	18/05/2022 15:15	19/05/2022 15:08	1433	3
NUPLA	25543602	VEGETAÇÃO NA REDE	18/05/2022 15:40	18/05/2022 19:31	231	52
NUPLA	25544191	CONDIÇÃO CLIMÁTICA ADVERSA	18/05/2022 16:03	18/05/2022 17:42	99	4
NUPLA	25545229	CONDIÇÃO CLIMÁTICA ADVERSA	18/05/2022 16:48	19/05/2022 18:16	1528	25
NUPLA	25545555	MÁ CONEXÃO FIO A FIO NO RAMAL DE LIGAÇÃO	18/05/2022 17:01	18/05/2022 18:51	110	1
NUPLA	25545911	CONDIÇÃO CLIMÁTICA ADVERSA	18/05/2022 20:24	19/05/2022 11:00	876	16
NUPLA	25545911	CONDIÇÃO CLIMÁTICA ADVERSA	18/05/2022 17:16	20/05/2022 11:00	2504	9
NUPLA	25546000	VEGETAÇÃO NA REDE	18/05/2022 17:19	18/05/2022 20:51	212	2
NUPLA	25546572	VEGETAÇÃO NA REDE	19/05/2022 10:52	19/05/2022 11:48	56	42
NUPLA	25546667	MÁ CONEXÃO COM CONECTOR NO RAMAL DE LIGAÇÃO	18/05/2022 17:51	18/05/2022 23:12	321	1
NUPLA	25546757	OUTROS COMPONENTES	18/05/2022 17:52	19/05/2022 18:34	1482	1
NUPLA	25547887	VEGETAÇÃO NA REDE	18/05/2022 18:33	19/05/2022 07:59	806	4
NUPLA	25547987	DESCARGA ATMOSFERICA	18/05/2022 18:39	19/05/2022 10:15	936	3

NUPLA	25548098	DESCARGA ATMOSFERICA	18/05/2022 18:42	19/05/2022 08:29	827	5
NUPLA	25548203	MÁ CONEXÃO COM CONECTOR NO RAMAL DE LIGAÇÃO	18/05/2022 18:49	18/05/2022 20:41	112	1
NUPLA	25548357	MÁ CONEXÃO COM CONECTOR NO RAMAL DE LIGAÇÃO	18/05/2022 18:52	18/05/2022 23:31	279	1
NUPLA	25548934	RAMAL DE LIGAÇÃO PARTIDO	18/05/2022 19:16	18/05/2022 22:10	174	1
NUPLA	25548987	MÁ CONEXÃO COM CONECTOR NO RAMAL DE LIGAÇÃO	18/05/2022 19:16	18/05/2022 20:04	48	1
NUPLA	25549089	MÁ CONEXÃO FIO A FIO NO RAMAL DE LIGAÇÃO	18/05/2022 19:22	18/05/2022 23:50	268	1
NUPLA	25549103	TRANSFORMADOR COM DEFEITO (ESPECIFICAR)	18/05/2022 19:22	18/05/2022 21:15	113	66
NUPLA	25549497	MÁ CONEXÃO FIO A FIO NO RAMAL DE LIGAÇÃO	18/05/2022 19:42	19/05/2022 08:30	768	1
NUPLA	25549757	VEGETAÇÃO NA REDE	18/05/2022 19:53	19/05/2022 08:44	771	2
NUPLA	25549834	MÁ CONEXÃO COM CONECTOR NO RAMAL DE LIGAÇÃO	18/05/2022 19:55	19/05/2022 07:47	712	1
NUPLA	25550146	MÁ CONEXÃO COM CONECTOR NO RAMAL DE LIGAÇÃO	18/05/2022 20:11	18/05/2022 21:33	82	1
NUPLA	25550190	VEGETAÇÃO NA REDE	18/05/2022 20:14	19/05/2022 10:54	880	5
NUPLA	25550299	DESCARGA ATMOSFERICA	18/05/2022 20:23	19/05/2022 12:03	940	82
NUPLA	25550404	MÁ CONEXÃO COM CONECTOR NO RAMAL DE LIGAÇÃO	18/05/2022 20:33	19/05/2022 09:20	767	1
NUPLA	25550469	CONDUTOR DESREGULADO	18/05/2022 20:30	19/05/2022 09:00	750	87
NUPLA	25550857	MÁ CONEXÃO COM CONECTOR NO RAMAL DE LIGAÇÃO	18/05/2022 20:47	19/05/2022 09:51	784	1
NUPLA	25550919	MÁ CONEXÃO COM CONECTOR NO RAMAL DE LIGAÇÃO	18/05/2022 20:53	19/05/2022 08:26	693	1
NUPLA	25551925	CONDIÇÃO CLIMÁTICA ADVERSA	18/05/2022 22:02	19/05/2022 09:53	711	3
NUPLA	25551934	VEGETAÇÃO NA REDE	18/05/2022 22:03	19/05/2022 12:20	857	44
NUPLA	25552307	CONDUTOR DESREGULADO	18/05/2022 23:39	19/05/2022 15:50	971	3
NUPLA	25552320	VEGETAÇÃO NA REDE	18/05/2022 23:45	19/05/2022 02:06	141	793
NUPLA	25552344	CONDUTOR DESREGULADO	19/05/2022 00:08	19/05/2022 10:00	592	64
NUPLA	25552754	FALHA EM CHAVE FUSÍVEL (ESPECIFICAR)	19/05/2022 06:15	19/05/2022 10:20	245	29
NUPLA	25552931	VEGETAÇÃO NA REDE	19/05/2022 07:01	19/05/2022 10:56	235	18
NUPLA	25553070	VEGETAÇÃO NA REDE	19/05/2022 07:39	19/05/2022 18:43	664	4
NUPLA	25553120	DESCARGA ATMOSFERICA	19/05/2022 07:43	19/05/2022 09:10	87	25
NUPLA	25553142	VEGETAÇÃO NA REDE	19/05/2022 07:49	19/05/2022 16:45	536	25
NUPLA	25553203	VEGETAÇÃO NA REDE	19/05/2022 07:59	19/05/2022 11:36	217	34
NUPLA	25553256	FALHA EM ELO (ESPECIFICAR)	19/05/2022 08:08	19/05/2022 18:42	634	4

NUPLA	25553334	CONDIÇÃO CLIMÁTICA ADVERSA	19/05/2022 08:11	19/05/2022 16:00	469	35
NUPLA	25553667	VEGETAÇÃO NA REDE	19/05/2022 08:38	19/05/2022 16:00	442	156
NUPLA	25554382	CONDIÇÃO CLIMÁTICA ADVERSA	19/05/2022 09:57	19/05/2022 11:00	63	1
NUPLA	25554414	CONDIÇÃO CLIMÁTICA ADVERSA	19/05/2022 10:00	19/05/2022 16:50	410	1
NUPLA	25554421	VEGETAÇÃO FORA DA FAIXA	18/05/2022 11:05	18/05/2022 16:07	302	131
NUPLA	25554421	VEGETAÇÃO FORA DA FAIXA	18/05/2022 11:03	18/05/2022 16:07	304	11
NUPLA	25554421	VEGETAÇÃO FORA DA FAIXA	18/05/2022 00:39	18/05/2022 16:07	928	73
NUPLA	25554433	DESCARGA ATMOSFERICA	18/05/2022 07:13	18/05/2022 16:45	572	12
NUPLA	25554439	CONDIÇÃO CLIMÁTICA ADVERSA	18/05/2022 07:25	18/05/2022 11:19	234	406
NUPLA	25554448	NÃO IDENTIFICADA	18/05/2022 08:32	18/05/2022 10:12	100	127
NUPLA	25554471	CONDIÇÃO CLIMÁTICA ADVERSA	18/05/2022 08:56	18/05/2022 11:53	177	1876
NUPLA	25554502	MÁ CONEXÃO COM CONECTOR NO RAMAL DE LIGAÇÃO	19/05/2022 10:13	19/05/2022 11:08	55	1
NUPLA	25555054	MÁ CONEXÃO COM CONECTOR NO RAMAL DE LIGAÇÃO	19/05/2022 11:20	19/05/2022 15:55	275	1
NUPLA	25555260	MÁ CONEXÃO COM CONECTOR NO RAMAL DE LIGAÇÃO	19/05/2022 11:46	19/05/2022 15:48	242	1
NUPLA	25555311	CONDIÇÃO CLIMÁTICA ADVERSA	19/05/2022 11:51	20/05/2022 11:00	1389	10
NUPLA	25555347	RAMAL DE LIGAÇÃO PARTIDO	19/05/2022 11:53	19/05/2022 16:15	262	1
NUPLA	25555675	VEGETAÇÃO NA REDE	19/05/2022 12:57	19/05/2022 15:22	145	3
NUPLA	25555715	VEGETAÇÃO NA REDE	19/05/2022 13:00	19/05/2022 17:00	240	4
NUPLA	25555806	VEGETAÇÃO NA REDE	18/05/2022 06:06	18/05/2022 15:31	565	38
NUPLA	25555806	VEGETAÇÃO NA REDE	18/05/2022 06:06	19/05/2022 10:06	1680	19
NUPLA	25555846	DESCARGA ATMOSFERICA	18/05/2022 12:26	18/05/2022 16:42	256	14
NUPLA	25555855	VEGETAÇÃO NA REDE	18/05/2022 07:24	18/05/2022 16:53	569	28
NUPLA	25555862	CONDIÇÃO CLIMÁTICA ADVERSA	18/05/2022 15:55	18/05/2022 18:02	127	2038
NUPLA	25555865	VEGETAÇÃO NA REDE	18/05/2022 18:58	18/05/2022 20:15	77	87
NUPLA	25560421	NÃO IDENTIFICADA	19/05/2022 11:50	20/05/2022 13:04	1514	11
NUPLA	25561633	VEGETAÇÃO NA REDE	17/05/2022 19:35	18/05/2022 15:00	1165	5
NUPLA	25562617	JAMPER OU FLY-TAP PARTIDO	18/05/2022 08:29	18/05/2022 19:54	685	18
NUPLA	25562636	VEGETAÇÃO NA REDE	18/05/2022 17:52	19/05/2022 13:43	1191	3
NUPLA	25577899	CONDIÇÃO CLIMÁTICA ADVERSA	18/05/2022 08:38	19/05/2022 13:40	1742	10

NUPLA	25586924	VEGETAÇÃO NA REDE	18/05/2022 13:30	18/05/2022 16:41	191	111
NUPLA	25586924	VEGETAÇÃO NA REDE	18/05/2022 09:51	18/05/2022 16:41	410	87
NUSUL-CRI	25513829	VEGETAÇÃO NA REDE	17/05/2022 10:54	17/05/2022 11:24	30	62
NUSUL-CRI	25514586	JAMPER OU FLY-TAP PARTIDO	17/05/2022 12:00	17/05/2022 13:15	75	45
NUSUL-CRI	25515513	DEFEITO EM CONDUTOR (ESPECIFICAR)	17/05/2022 12:55	17/05/2022 17:11	256	46
NUSUL-CRI	25515824	MÁ CONEXÃO FIO A FIO NO RAMAL DE LIGAÇÃO	17/05/2022 13:12	17/05/2022 13:46	34	1
NUSUL-CRI	25515857	VEGETAÇÃO NA REDE	17/05/2022 13:13	17/05/2022 13:30	17	541
NUSUL-CRI	25515857	VEGETAÇÃO NA REDE	17/05/2022 13:13	17/05/2022 14:00	47	339
NUSUL-CRI	25517023	VEGETAÇÃO NA REDE	17/05/2022 14:00	17/05/2022 14:30	30	1824
NUSUL-CRI	25517023	VEGETAÇÃO NA REDE	17/05/2022 14:00	17/05/2022 14:41	41	1896
NUSUL-CRI	25517023	VEGETAÇÃO NA REDE	17/05/2022 14:00	17/05/2022 15:15	75	16
NUSUL-CRI	25517719	MÁ CONEXÃO COM CONECTOR NO RAMAL DE LIGAÇÃO	17/05/2022 14:35	17/05/2022 15:10	35	1
NUSUL-CRI	25518100	DEFEITO EM CONDUTOR (ESPECIFICAR)	17/05/2022 14:51	17/05/2022 15:53	62	1
NUSUL-CRI	25518214	VEGETAÇÃO NA REDE	17/05/2022 16:02	17/05/2022 17:07	65	23
NUSUL-CRI	25518275	MÁ CONEXÃO COM CONECTOR NO RAMAL DE LIGAÇÃO	17/05/2022 15:02	17/05/2022 15:47	45	1
NUSUL-CRI	25519871	VEGETAÇÃO NA REDE	17/05/2022 16:23	17/05/2022 18:53	150	18
NUSUL-CRI	25520491	POSTE AVARIADO (ESPECIFICAR)	17/05/2022 17:33	17/05/2022 19:49	136	9
NUSUL-CRI	25521109	RAMAL DE LIGAÇÃO PARTIDO	17/05/2022 17:35	17/05/2022 20:46	191	1
NUSUL-CRI	25521151	MÁ CONEXÃO COM CONECTOR NO RAMAL DE LIGAÇÃO	17/05/2022 17:43	17/05/2022 18:35	52	1
NUSUL-CRI	25521172	CONDIÇÃO CLIMÁTICA ADVERSA	17/05/2022 17:40	17/05/2022 20:33	173	2
NUSUL-CRI	25522039	RAMAL DE LIGAÇÃO PARTIDO	17/05/2022 18:15	17/05/2022 19:06	51	1
NUSUL-CRI	25522185	FALHA EM CHAVE FUSÍVEL (ESPECIFICAR)	17/05/2022 19:07	17/05/2022 19:30	23	232
NUSUL-CRI	25522185	FALHA EM CHAVE FUSÍVEL (ESPECIFICAR)	17/05/2022 18:26	17/05/2022 19:30	64	86
NUSUL-CRI	25522827	MÁ CONEXÃO COM CONECTOR NO RAMAL DE LIGAÇÃO	17/05/2022 18:44	17/05/2022 20:02	78	1
NUSUL-CRI	25522854	OUTROS, OCORRÊNCIAS EM REDE (ESPECIFICAR)	17/05/2022 18:45	17/05/2022 21:28	163	9
NUSUL-CRI	25522956	MÁ CONEXÃO COM CONECTOR NO RAMAL DE LIGAÇÃO	17/05/2022 18:53	17/05/2022 23:20	267	1
NUSUL-CRI	25523058	CONDIÇÃO CLIMÁTICA ADVERSA	17/05/2022 19:11	17/05/2022 19:19	8	2988
NUSUL-CRI	25523058	CONDIÇÃO CLIMÁTICA ADVERSA	17/05/2022 18:55	18/05/2022 00:17	322	95
NUSUL-CRI	25523060	MÁ CONEXÃO FIO A FIO NO RAMAL DE LIGAÇÃO	17/05/2022 18:53	17/05/2022 21:22	149	1

NUSUL-CRI	25523134	MÁ CONEXÃO NA REDE SECUNDÁRIA DA CELESC	17/05/2022 19:15	17/05/2022 19:40	25	7
NUSUL-CRI	25524214	RAMAL DE LIGAÇÃO PARTIDO	17/05/2022 19:47	17/05/2022 22:27	160	1
NUSUL-CRI	25524259	MÁ CONEXÃO COM CONECTOR NO RAMAL DE LIGAÇÃO	17/05/2022 19:51	17/05/2022 22:04	133	1
NUSUL-CRI	25525753	MÁ CONEXÃO COM CONECTOR NO RAMAL DE LIGAÇÃO	17/05/2022 20:48	17/05/2022 23:23	155	1
NUSUL-CRI	25525841	CONDIÇÃO CLIMÁTICA ADVERSA	17/05/2022 20:50	18/05/2022 02:13	323	116
NUSUL-CRI	25526086	CONDIÇÃO CLIMÁTICA ADVERSA	17/05/2022 21:05	17/05/2022 23:28	143	334
NUSUL-CRI	25526192	JAMPER OU FLY-TAP PARTIDO	18/05/2022 00:46	18/05/2022 01:48	62	479
NUSUL-CRI	25527166	VEGETAÇÃO NA REDE	17/05/2022 22:54	17/05/2022 23:30	36	442
NUSUL-CRI	25527255	CONDIÇÃO CLIMÁTICA ADVERSA	17/05/2022 23:07	18/05/2022 01:08	121	27
NUSUL-CRI	25527441	VEGETAÇÃO NA REDE	17/05/2022 23:23	18/05/2022 03:24	241	1
NUSUL-CRI	25527803	VEGETAÇÃO NA REDE	18/05/2022 00:07	18/05/2022 00:23	16	57
NUSUL-CRI	25528105	VEGETAÇÃO NA REDE	18/05/2022 02:57	18/05/2022 04:04	67	84
NUSUL-CRI	25528107	VEGETAÇÃO NA REDE	18/05/2022 10:20	18/05/2022 11:10	50	456
NUSUL-CRI	25528107	VEGETAÇÃO NA REDE	18/05/2022 02:58	18/05/2022 05:24	146	3686
NUSUL-CRI	25528107	VEGETAÇÃO NA REDE	18/05/2022 02:58	18/05/2022 11:10	492	109
NUSUL-CRI	25528110	CONDIÇÃO CLIMÁTICA ADVERSA	18/05/2022 03:04	18/05/2022 04:01	57	49
NUSUL-CRI	25528259	VEGETAÇÃO NA REDE	18/05/2022 04:33	18/05/2022 13:45	552	58
NUSUL-CRI	25528277	DEFEITO EM CONDUTOR (ESPECIFICAR)	18/05/2022 04:47	18/05/2022 08:01	194	68
NUSUL-CRI	25528386	VEGETAÇÃO NA REDE	18/05/2022 05:24	18/05/2022 06:25	61	542
NUSUL-CRI	25528387	CONDIÇÃO CLIMÁTICA ADVERSA	18/05/2022 05:25	18/05/2022 08:44	199	503
NUSUL-CRI	25528390	RAMAL DE LIGAÇÃO PARTIDO	18/05/2022 05:26	18/05/2022 07:01	95	1
NUSUL-CRI	25528395	VEGETAÇÃO NA REDE	18/05/2022 05:29	18/05/2022 11:06	337	70
NUSUL-CRI	25528681	VEGETAÇÃO NA REDE	18/05/2022 06:19	18/05/2022 10:14	235	53
NUSUL-CRI	25528762	DEFEITO EM CONDUTOR (ESPECIFICAR)	18/05/2022 07:00	18/05/2022 08:37	97	79
NUSUL-CRI	25528784	VEGETAÇÃO NA REDE	18/05/2022 06:36	18/05/2022 07:49	73	5
NUSUL-CRI	25528873	VEGETAÇÃO NA REDE	18/05/2022 06:48	18/05/2022 08:05	77	37
NUSUL-CRI	25528920	MÁ CONEXÃO COM CONECTOR NO RAMAL DE LIGAÇÃO	18/05/2022 06:53	18/05/2022 08:41	108	1
NUSUL-CRI	25528972	CONDIÇÃO CLIMÁTICA ADVERSA	18/05/2022 10:29	18/05/2022 10:38	9	3134
NUSUL-CRI	25528972	CONDIÇÃO CLIMÁTICA ADVERSA	18/05/2022 10:30	18/05/2022 10:40	10	1370

NUSUL-CRI	25528972	CONDIÇÃO CLIMÁTICA ADVERSA	18/05/2022 06:57	18/05/2022 07:24	27	2005
NUSUL-CRI	25528972	CONDIÇÃO CLIMÁTICA ADVERSA	18/05/2022 08:22	18/05/2022 08:50	28	177
NUSUL-CRI	25528972	CONDIÇÃO CLIMÁTICA ADVERSA	18/05/2022 08:22	18/05/2022 08:51	29	3134
NUSUL-CRI	25528972	CONDIÇÃO CLIMÁTICA ADVERSA	18/05/2022 06:57	18/05/2022 07:49	52	1804
NUSUL-CRI	25528972	CONDIÇÃO CLIMÁTICA ADVERSA	18/05/2022 08:22	18/05/2022 09:15	53	367
NUSUL-CRI	25528972	CONDIÇÃO CLIMÁTICA ADVERSA	18/05/2022 08:09	18/05/2022 10:40	151	131
NUSUL-CRI	25529021	VEGETAÇÃO NA REDE	18/05/2022 07:04	18/05/2022 10:32	208	4
NUSUL-CRI	25529071	VEGETAÇÃO NA REDE	18/05/2022 07:07	18/05/2022 11:09	242	17
NUSUL-CRI	25529269	VEGETAÇÃO NA REDE	18/05/2022 07:21	18/05/2022 10:46	205	20
NUSUL-CRI	25529289	POSTE AVARIADO (ESPECIFICAR)	18/05/2022 07:23	18/05/2022 14:31	428	34
NUSUL-CRI	25529290	CONDUTOR DESREGULADO	18/05/2022 07:23	18/05/2022 09:31	128	11
NUSUL-CRI	25529571	CONDUTOR DESREGULADO	18/05/2022 07:40	18/05/2022 11:35	235	94
NUSUL-CRI	25529605	VEGETAÇÃO NA REDE	18/05/2022 07:42	18/05/2022 11:07	205	5
NUSUL-CRI	25529757	CONDIÇÃO CLIMÁTICA ADVERSA	18/05/2022 07:55	18/05/2022 14:58	423	1
NUSUL-CRI	25529776	CONDIÇÃO CLIMÁTICA ADVERSA	18/05/2022 07:52	18/05/2022 09:28	96	446
NUSUL-CRI	25529806	TRANSFORMADOR COM DEFEITO (ESPECIFICAR)	18/05/2022 07:54	18/05/2022 14:09	375	116
NUSUL-CRI	25529832	FALHA EM ELO (ESPECIFICAR)	18/05/2022 07:55	18/05/2022 08:46	51	26
NUSUL-CRI	25529855	VEGETAÇÃO NA REDE	18/05/2022 07:56	18/05/2022 10:39	163	116
NUSUL-CRI	25529863	FALHA EM ELO (ESPECIFICAR)	18/05/2022 07:58	18/05/2022 09:43	105	12
NUSUL-CRI	25530005	CONDIÇÃO CLIMÁTICA ADVERSA	18/05/2022 08:05	18/05/2022 10:28	143	29
NUSUL-CRI	25530008	RAMAL DE LIGAÇÃO PARTIDO	18/05/2022 08:04	18/05/2022 09:17	73	1
NUSUL-CRI	25530541	CONDIÇÃO CLIMÁTICA ADVERSA	18/05/2022 08:27	18/05/2022 14:08	341	2
NUSUL-CRI	25530672	CONDIÇÃO CLIMÁTICA ADVERSA	18/05/2022 08:29	18/05/2022 10:40	131	43
NUSUL-CRI	25530925	RAMAL DE LIGAÇÃO PARTIDO	18/05/2022 08:37	18/05/2022 09:42	65	1
NUSUL-CRI	25531402	RAMAL DE LIGAÇÃO PARTIDO	18/05/2022 09:02	18/05/2022 09:54	52	1
NUSUL-CRI	25532079	RAMAL DE LIGAÇÃO PARTIDO	18/05/2022 09:24	18/05/2022 11:09	105	1
NUSUL-CRI	25532766	VEGETAÇÃO NA REDE	17/05/2022 13:28	17/05/2022 16:50	202	64
NUSUL-CRI	25532784	MÁ CONEXÃO NA REDE SECUNDÁRIA DA CELESC	17/05/2022 20:40	18/05/2022 04:21	461	43
NUSUL-CRI	25532796	DEFEITO EM CONDUTOR (ESPECIFICAR)	17/05/2022 21:29	17/05/2022 22:19	50	216

NUSUL-CRI	25532804	JAMPER OU FLY-TAP PARTIDO	17/05/2022 22:34	17/05/2022 23:00	26	352
NUSUL-CRI	25532804	JAMPER OU FLY-TAP PARTIDO	17/05/2022 21:07	17/05/2022 23:00	113	401
NUSUL-CRI	25533109	CONDIÇÃO CLIMÁTICA ADVERSA	18/05/2022 10:04	18/05/2022 12:21	137	9
NUSUL-CRI	25533417	RAMAL DE LIGAÇÃO PARTIDO	18/05/2022 10:18	18/05/2022 11:16	58	1
NUSUL-CRI	25533703	VEGETAÇÃO NA REDE	18/05/2022 11:00	18/05/2022 11:13	13	1162
NUSUL-CRI	25533703	VEGETAÇÃO NA REDE	18/05/2022 10:25	18/05/2022 11:13	48	535
NUSUL-CRI	25534189	FALHA EM ELO (ESPECIFICAR)	18/05/2022 10:39	18/05/2022 13:34	175	5
NUSUL-CRI	25534436	RAMAL DE LIGAÇÃO PARTIDO	18/05/2022 10:47	18/05/2022 14:47	240	1
NUSUL-CRI	25535533	MÁ CONEXÃO COM CONECTOR NO RAMAL DE LIGAÇÃO	18/05/2022 11:18	18/05/2022 16:45	327	1
NUSUL-CRI	25535781	JAMPER OU FLY-TAP PARTIDO	18/05/2022 11:24	18/05/2022 13:20	116	20
NUSUL-CRI	25538332	JAMPER OU FLY-TAP PARTIDO	18/05/2022 13:25	18/05/2022 13:36	11	365
NUSUL-CRI	25538332	JAMPER OU FLY-TAP PARTIDO	18/05/2022 12:37	18/05/2022 13:36	59	27
NUSUL-CRI	25539060	RAMAL DE LIGAÇÃO PARTIDO	18/05/2022 13:00	18/05/2022 14:29	89	1
NUSUL-CRI	25540066	DEFEITO EM CONDUTOR (ESPECIFICAR)	18/05/2022 14:06	18/05/2022 14:22	16	42
NUSUL-CRI	25540274	RAMAL DE LIGAÇÃO PARTIDO	18/05/2022 13:34	18/05/2022 14:52	78	1
NUSUL-CRI	25540921	MÁ CONEXÃO FIO A FIO NO RAMAL DE LIGAÇÃO	18/05/2022 13:50	18/05/2022 15:09	79	1
NUSUL-CRI	25542796	VEGETAÇÃO NA REDE	18/05/2022 15:06	18/05/2022 16:48	102	17
NUSUL-CRI	25543115	RAMAL DE LIGAÇÃO PARTIDO	18/05/2022 15:17	18/05/2022 15:45	28	1
NUSUL-CRI	25543603	MÁ CONEXÃO COM CONECTOR NO RAMAL DE LIGAÇÃO	18/05/2022 15:38	18/05/2022 16:58	80	1
NUSUL-CRI	25544233	MÁ CONEXÃO COM CONECTOR NO RAMAL DE LIGAÇÃO	18/05/2022 16:04	18/05/2022 16:32	28	1
NUSUL-CRI	25544674	VEGETAÇÃO NA REDE	18/05/2022 16:26	18/05/2022 17:27	61	10
NUSUL-CRI	25544764	RAMAL DE LIGAÇÃO PARTIDO	18/05/2022 16:32	18/05/2022 18:40	128	1
NUSUL-CRI	25545873	MÁ CONEXÃO COM CONECTOR NO RAMAL DE LIGAÇÃO	18/05/2022 17:15	18/05/2022 19:29	134	1
NUSUL-CRI	25545926	MÁ CONEXÃO COM CONECTOR NO RAMAL DE LIGAÇÃO	18/05/2022 17:21	18/05/2022 18:43	82	1
NUSUL-CRI	25547096	MÁ CONEXÃO COM CONECTOR NO RAMAL DE LIGAÇÃO	18/05/2022 18:03	18/05/2022 18:41	38	1
NUSUL-CRI	25547266	JAMPER OU FLY-TAP PARTIDO	18/05/2022 18:45	18/05/2022 19:24	39	96
NUSUL-CRI	25547266	JAMPER OU FLY-TAP PARTIDO	18/05/2022 18:09	18/05/2022 19:24	75	43
NUSUL-CRI	25547789	TRANSFORMADOR COM DEFEITO (ESPECIFICAR)	18/05/2022 18:29	19/05/2022 10:05	936	2
NUSUL-CRI	25548190	CONDUTOR DESREGULADO	18/05/2022 18:48	18/05/2022 21:51	183	22

NUSUL-CRI	25549556	MÁ CONEXÃO COM CONECTOR NO RAMAL DE LIGAÇÃO	18/05/2022 19:43	18/05/2022 23:38	235	1
NUSUL-CRI	25550459	OUTROS, OCORRÊNCIAS EM REDE (ESPECIFICAR)	18/05/2022 23:51	19/05/2022 00:35	44	45
NUSUL-CRI	25551185	MÁ CONEXÃO COM CONECTOR NO RAMAL DE LIGAÇÃO	18/05/2022 20:57	18/05/2022 22:48	111	1
NUSUL-CRI	25553112	OUTROS, OCORRÊNCIAS EM REDE (ESPECIFICAR)	19/05/2022 07:41	19/05/2022 08:55	74	159
NUSUL-CRI	25553257	RAMAL DE LIGAÇÃO PARTIDO	19/05/2022 08:05	19/05/2022 09:25	80	1
NUSUL-CRI	25553642	RAMAL DE LIGAÇÃO PARTIDO	19/05/2022 08:35	19/05/2022 09:43	68	1
NUSUL-CRI	25553693	MÁ CONEXÃO COM CONECTOR NO RAMAL DE LIGAÇÃO	19/05/2022 08:40	19/05/2022 09:20	40	1
NUSUL-CRI	25554116	CONDIÇÃO CLIMÁTICA ADVERSA	19/05/2022 09:30	19/05/2022 10:42	72	1
NUSUL-CRI	25554254	MÁ CONEXÃO COM CONECTOR NO RAMAL DE LIGAÇÃO	19/05/2022 09:42	19/05/2022 10:12	30	1
NUSUL-CRI	25554391	MÁ CONEXÃO COM CONECTOR NO RAMAL DE LIGAÇÃO	19/05/2022 09:59	19/05/2022 11:23	84	1
NUSUL-CRI	25554761	CONDUTOR DESREGULADO	18/05/2022 09:40	18/05/2022 13:13	213	73
NUSUL-CRI	25554764	CONDIÇÃO CLIMÁTICA ADVERSA	18/05/2022 06:27	18/05/2022 15:16	529	45
NUSUL-CRI	25554769	JAMPER OU FLY-TAP PARTIDO	18/05/2022 12:25	18/05/2022 13:10	45	202
NUSUL-CRI	25554769	JAMPER OU FLY-TAP PARTIDO	18/05/2022 11:21	18/05/2022 13:12	111	42
NUSUL-CRI	25554778	VEGETAÇÃO NA REDE	18/05/2022 16:37	18/05/2022 20:19	222	5
NUSUL-CRI	25554855	MÁ CONEXÃO COM CONECTOR NO RAMAL DE LIGAÇÃO	19/05/2022 10:53	19/05/2022 11:33	40	1
NUSUL-CRI	25555437	MÁ CONEXÃO COM CONECTOR NO RAMAL DE LIGAÇÃO	19/05/2022 12:13	19/05/2022 13:29	76	1
NUSUL-CRI	25555539	RAMAL DE LIGAÇÃO PARTIDO	19/05/2022 12:30	19/05/2022 14:17	107	1
NUVAL-BLU	25513834	VEGETAÇÃO NA REDE	17/05/2022 10:52	17/05/2022 11:41	49	28
NUVAL-BLU	25514048	VEGETAÇÃO NA REDE	17/05/2022 12:00	17/05/2022 12:20	20	40
NUVAL-BLU	25514220	VEGETAÇÃO NA REDE	17/05/2022 11:25	17/05/2022 12:42	77	433
NUVAL-BLU	25514489	CONDIÇÃO CLIMÁTICA ADVERSA	17/05/2022 12:10	17/05/2022 12:19	9	3
NUVAL-BLU	25514489	CONDIÇÃO CLIMÁTICA ADVERSA	17/05/2022 13:40	17/05/2022 13:54	14	3
NUVAL-BLU	25514489	CONDIÇÃO CLIMÁTICA ADVERSA	17/05/2022 12:10	17/05/2022 12:31	21	6954
NUVAL-BLU	25514489	CONDIÇÃO CLIMÁTICA ADVERSA	17/05/2022 12:10	17/05/2022 13:30	80	140
NUVAL-BLU	25514489	CONDIÇÃO CLIMÁTICA ADVERSA	17/05/2022 12:34	17/05/2022 14:07	93	592
NUVAL-BLU	25514489	CONDIÇÃO CLIMÁTICA ADVERSA	17/05/2022 13:40	17/05/2022 16:01	141	140
NUVAL-BLU	25514489	CONDIÇÃO CLIMÁTICA ADVERSA	17/05/2022 12:31	17/05/2022 18:54	383	121
NUVAL-BLU	25515054	MÁ CONEXÃO COM CONECTOR NO RAMAL DE LIGAÇÃO	17/05/2022 12:26	17/05/2022 15:04	158	1

NUVAL-BLU	25515156	ISOLADOR COM DEFEITO OU AVARIADO (ESPECIFICAR)	17/05/2022 12:35	17/05/2022 13:48	73	143
NUVAL-BLU	25515505	MÁ CONEXÃO COM CONECTOR NO RAMAL DE LIGAÇÃO	17/05/2022 12:56	17/05/2022 16:17	201	1
NUVAL-BLU	25515617	VEGETAÇÃO NA REDE	17/05/2022 13:02	17/05/2022 16:27	205	1
NUVAL-BLU	25515773	CONDIÇÃO CLIMÁTICA ADVERSA	17/05/2022 13:10	17/05/2022 23:28	618	2
NUVAL-BLU	25516118	NÃO IDENTIFICADA	17/05/2022 13:24	17/05/2022 15:41	137	15
NUVAL-BLU	25516401	RAMAL DE LIGAÇÃO PARTIDO	17/05/2022 13:35	17/05/2022 18:05	270	9
NUVAL-BLU	25516527	VEGETAÇÃO NA REDE	17/05/2022 13:39	17/05/2022 16:47	188	26
NUVAL-BLU	25517130	VEGETAÇÃO NA REDE	17/05/2022 14:04	17/05/2022 17:34	210	19
NUVAL-BLU	25517318	MÁ CONEXÃO COM CONECTOR NO RAMAL DE LIGAÇÃO	17/05/2022 14:13	17/05/2022 15:39	86	1
NUVAL-BLU	25517722	OUTROS, OCORRÊNCIAS EM REDE (ESPECIFICAR)	17/05/2022 15:20	17/05/2022 16:14	54	13
NUVAL-BLU	25517904	VEGETAÇÃO NA REDE	17/05/2022 14:44	17/05/2022 17:55	191	5
NUVAL-BLU	25518200	MÁ CONEXÃO COM CONECTOR NO RAMAL DE LIGAÇÃO	17/05/2022 14:56	17/05/2022 19:05	249	1
NUVAL-BLU	25518422	MÁ CONEXÃO COM CONECTOR NO RAMAL DE LIGAÇÃO	17/05/2022 15:08	17/05/2022 16:11	63	1
NUVAL-BLU	25518521	VEGETAÇÃO NA REDE	17/05/2022 15:14	17/05/2022 16:58	104	16
NUVAL-BLU	25518582	VEGETAÇÃO NA REDE	17/05/2022 15:23	17/05/2022 16:39	76	42
NUVAL-BLU	25518664	CONDIÇÃO CLIMÁTICA ADVERSA	17/05/2022 15:02	17/05/2022 15:35	33	2275
NUVAL-BLU	25518664	CONDIÇÃO CLIMÁTICA ADVERSA	17/05/2022 15:02	17/05/2022 16:26	84	827
NUVAL-BLU	25518664	CONDIÇÃO CLIMÁTICA ADVERSA	17/05/2022 15:02	17/05/2022 16:28	86	2453
NUVAL-BLU	25518664	CONDIÇÃO CLIMÁTICA ADVERSA	17/05/2022 12:37	17/05/2022 16:42	245	18
NUVAL-BLU	25518723	JAMPER OU FLY-TAP PARTIDO	17/05/2022 15:23	17/05/2022 17:04	101	50
NUVAL-BLU	25519040	VEGETAÇÃO NA REDE	17/05/2022 15:40	17/05/2022 16:38	58	14
NUVAL-BLU	25519939	EXECUTAR MANOBRAS	17/05/2022 16:45	21/05/2022 16:49	5764	4
NUVAL-BLU	25520160	TRANSFORMADOR COM DEFEITO (ESPECIFICAR)	17/05/2022 16:39	17/05/2022 21:06	267	6
NUVAL-BLU	25520271	FALHA EM CHAVE FUSÍVEL (ESPECIFICAR)	17/05/2022 16:46	17/05/2022 17:23	37	35
NUVAL-BLU	25520284	MÁ CONEXÃO COM CONECTOR NO RAMAL DE LIGAÇÃO	17/05/2022 16:49	17/05/2022 18:05	76	1
NUVAL-BLU	25520647	VEGETAÇÃO NA REDE	17/05/2022 17:08	18/05/2022 03:15	607	9
NUVAL-BLU	25520836	MÁ CONEXÃO COM CONECTOR NO RAMAL DE LIGAÇÃO	17/05/2022 17:21	17/05/2022 18:02	41	1
NUVAL-BLU	25521045	JAMPER OU FLY-TAP PARTIDO	17/05/2022 17:34	17/05/2022 22:09	275	62
NUVAL-BLU	25521232	OUTROS, OCORRÊNCIAS EM REDE (ESPECIFICAR)	17/05/2022 20:05	17/05/2022 20:30	25	6

NUVAL-BLU	25521418	VEGETAÇÃO NA REDE	17/05/2022 17:54	17/05/2022 23:19	325	73
NUVAL-BLU	25521587	NÃO IDENTIFICADA	17/05/2022 17:59	17/05/2022 18:56	57	183
NUVAL-BLU	25521740	MÁ CONEXÃO COM CONECTOR NO RAMAL DE LIGAÇÃO	17/05/2022 18:06	17/05/2022 20:58	172	1
NUVAL-BLU	25522906	RAMAL DE LIGAÇÃO PARTIDO	17/05/2022 18:47	17/05/2022 22:44	237	1
NUVAL-BLU	25522939	NÃO IDENTIFICADA	17/05/2022 18:51	17/05/2022 21:30	159	6
NUVAL-BLU	25523692	NÃO IDENTIFICADA	17/05/2022 19:26	18/05/2022 00:25	299	15
NUVAL-BLU	25523758	CONDIÇÃO CLIMÁTICA ADVERSA	17/05/2022 19:28	17/05/2022 21:50	142	217
NUVAL-BLU	25523853	CONDIÇÃO CLIMÁTICA ADVERSA	17/05/2022 19:33	17/05/2022 20:38	65	335
NUVAL-BLU	25523853	CONDIÇÃO CLIMÁTICA ADVERSA	17/05/2022 19:33	17/05/2022 21:22	109	254
NUVAL-BLU	25523854	CONDUTOR DESREGULADO	17/05/2022 19:33	17/05/2022 20:05	32	1786
NUVAL-BLU	25524067	MÁ CONEXÃO COM CONECTOR NO RAMAL DE LIGAÇÃO	17/05/2022 19:41	18/05/2022 00:03	262	1
NUVAL-BLU	25524239	VEGETAÇÃO NA REDE	17/05/2022 19:48	17/05/2022 20:57	69	164
NUVAL-BLU	25524564	NÃO IDENTIFICADA	17/05/2022 20:01	17/05/2022 21:43	102	130
NUVAL-BLU	25524580	MÁ CONEXÃO COM CONECTOR NO RAMAL DE LIGAÇÃO	17/05/2022 20:04	17/05/2022 21:05	61	1
NUVAL-BLU	25525310	MÁ CONEXÃO COM CONECTOR NO RAMAL DE LIGAÇÃO	17/05/2022 20:34	17/05/2022 21:34	60	1
NUVAL-BLU	25526272	TRANSFORMADOR COM DEFEITO (ESPECIFICAR)	18/05/2022 01:20	18/05/2022 01:45	25	37
NUVAL-BLU	25526273	MÁ CONEXÃO COM CONECTOR NO RAMAL DE LIGAÇÃO	17/05/2022 21:14	17/05/2022 22:00	46	1
NUVAL-BLU	25526352	MÁ CONEXÃO COM CONECTOR NO RAMAL DE LIGAÇÃO	17/05/2022 21:16	17/05/2022 22:56	100	1
NUVAL-BLU	25526487	VEGETAÇÃO NA REDE	17/05/2022 21:22	17/05/2022 22:04	42	102
NUVAL-BLU	25526603	VEGETAÇÃO NA REDE	17/05/2022 21:29	17/05/2022 23:45	136	17
NUVAL-BLU	25527156	NÃO IDENTIFICADA	17/05/2022 22:03	17/05/2022 22:06	3	215
NUVAL-BLU	25527206	VEGETAÇÃO NA REDE	17/05/2022 23:00	18/05/2022 08:19	559	39
NUVAL-BLU	25527308	VEGETAÇÃO NA REDE	17/05/2022 23:08	18/05/2022 14:30	922	265
NUVAL-BLU	25527409	VEGETAÇÃO NA REDE	17/05/2022 23:17	18/05/2022 00:12	55	38
NUVAL-BLU	25527755	OUTROS, OCORRÊNCIAS EM REDE (ESPECIFICAR)	18/05/2022 00:01	18/05/2022 08:42	521	8
NUVAL-BLU	25527804	RAMAL DE LIGAÇÃO PARTIDO	18/05/2022 00:09	18/05/2022 00:43	34	1
NUVAL-BLU	25528025	CONDIÇÃO CLIMÁTICA ADVERSA	18/05/2022 02:05	18/05/2022 15:50	825	5
NUVAL-BLU	25528038	NÃO IDENTIFICADA	18/05/2022 02:13	18/05/2022 03:21	68	81
NUVAL-BLU	25528114	CONDIÇÃO CLIMÁTICA ADVERSA	18/05/2022 03:05	18/05/2022 03:31	26	677

NUVAL-BLU	25528116	TRANSFORMADOR COM DEFEITO (ESPECIFICAR)	18/05/2022 03:09	18/05/2022 04:20	71	406
NUVAL-BLU	25528116	TRANSFORMADOR COM DEFEITO (ESPECIFICAR)	18/05/2022 03:09	18/05/2022 10:11	422	29
NUVAL-BLU	25528260	VEGETAÇÃO NA REDE	18/05/2022 04:36	18/05/2022 14:45	609	10
NUVAL-BLU	25528286	CONDIÇÃO CLIMÁTICA ADVERSA	18/05/2022 04:56	18/05/2022 08:06	190	10
NUVAL-BLU	25528471	CONDUTOR DESREGULADO	18/05/2022 05:43	18/05/2022 06:52	69	2
NUVAL-BLU	25528489	TRANSFORMADOR COM DEFEITO (ESPECIFICAR)	18/05/2022 10:50	18/05/2022 14:30	220	35
NUVAL-BLU	25528489	TRANSFORMADOR COM DEFEITO (ESPECIFICAR)	18/05/2022 05:48	18/05/2022 10:38	290	232
NUVAL-BLU	25528504	VEGETAÇÃO NA REDE	18/05/2022 05:42	18/05/2022 07:24	102	3
NUVAL-BLU	25528564	MÁ CONEXÃO NOS BORNES DO TRANSFORMADOR	18/05/2022 09:10	18/05/2022 09:40	30	23
NUVAL-BLU	25528583	CONDIÇÃO CLIMÁTICA ADVERSA	18/05/2022 06:06	18/05/2022 07:15	69	95
NUVAL-BLU	25528589	FALHA EM ELO (ESPECIFICAR)	18/05/2022 06:07	18/05/2022 10:50	283	8
NUVAL-BLU	25528631	CONDIÇÃO CLIMÁTICA ADVERSA	18/05/2022 06:14	18/05/2022 07:53	99	106
NUVAL-BLU	25528863	VEGETAÇÃO NA REDE	18/05/2022 06:48	18/05/2022 08:22	94	24
NUVAL-BLU	25528971	VEGETAÇÃO NA REDE	18/05/2022 06:58	18/05/2022 08:38	100	15
NUVAL-BLU	25529179	VEGETAÇÃO NA REDE	18/05/2022 07:14	18/05/2022 16:57	583	7
NUVAL-BLU	25529183	VEGETAÇÃO NA REDE	18/05/2022 07:16	18/05/2022 08:58	102	14
NUVAL-BLU	25529345	VEGETAÇÃO NA REDE	18/05/2022 07:29	18/05/2022 12:54	325	11
NUVAL-BLU	25529389	OUTROS, OCORRÊNCIAS EM REDE (ESPECIFICAR)	18/05/2022 07:28	18/05/2022 09:23	115	12
NUVAL-BLU	25529456	VEGETAÇÃO NA REDE	18/05/2022 07:35	18/05/2022 12:54	319	12
NUVAL-BLU	25529727	RAMAL DE LIGAÇÃO PARTIDO	18/05/2022 07:48	18/05/2022 11:08	200	1
NUVAL-BLU	25529761	NÃO IDENTIFICADA	18/05/2022 07:51	18/05/2022 09:53	122	46
NUVAL-BLU	25529802	VEGETAÇÃO NA REDE	18/05/2022 07:55	18/05/2022 09:49	114	2
NUVAL-BLU	25529803	RAMAL DE LIGAÇÃO PARTIDO	18/05/2022 07:54	18/05/2022 09:37	103	1
NUVAL-BLU	25529872	VEGETAÇÃO NA REDE	18/05/2022 07:57	18/05/2022 09:00	63	111
NUVAL-BLU	25529872	VEGETAÇÃO NA REDE	18/05/2022 07:57	18/05/2022 10:30	153	60
NUVAL-BLU	25529872	VEGETAÇÃO NA REDE	18/05/2022 07:57	18/05/2022 11:45	228	35
NUVAL-BLU	25529910	VEGETAÇÃO NA REDE	18/05/2022 08:03	18/05/2022 10:52	169	4
NUVAL-BLU	25530608	FALHA EM ELO (ESPECIFICAR)	18/05/2022 08:28	18/05/2022 09:12	44	84
NUVAL-BLU	25531204	MÁ CONEXÃO COM CONECTOR NO RAMAL DE LIGAÇÃO	18/05/2022 08:55	18/05/2022 10:06	71	1

NUVAL-BLU	25531315	NÃO IDENTIFICADA	18/05/2022 08:54	18/05/2022 10:41	107	371
NUVAL-BLU	25531315	NÃO IDENTIFICADA	18/05/2022 08:54	18/05/2022 16:29	455	305
NUVAL-BLU	25531337	CONDIÇÃO CLIMÁTICA ADVERSA	18/05/2022 08:55	18/05/2022 10:43	108	163
NUVAL-BLU	25531789	MÁ CONEXÃO COM CONECTOR NO RAMAL DE LIGAÇÃO	18/05/2022 09:18	18/05/2022 10:21	63	1
NUVAL-BLU	25531915	NÃO IDENTIFICADA	18/05/2022 09:17	18/05/2022 10:19	62	5
NUVAL-BLU	25532007	TRANSFORMADOR COM DEFEITO (ESPECIFICAR)	18/05/2022 20:30	18/05/2022 20:53	23	2
NUVAL-BLU	25532126	VEGETAÇÃO NA REDE	18/05/2022 11:40	18/05/2022 12:24	44	6647
NUVAL-BLU	25532126	VEGETAÇÃO NA REDE	18/05/2022 09:29	18/05/2022 10:33	64	43
NUVAL-BLU	25532126	VEGETAÇÃO NA REDE	18/05/2022 09:29	19/05/2022 09:47	1458	3
NUVAL-BLU	25532555	VEGETAÇÃO NA REDE	18/05/2022 16:45	18/05/2022 19:45	180	72
NUVAL-BLU	25532664	VEGETAÇÃO NA REDE	18/05/2022 09:47	19/05/2022 12:30	1603	2
NUVAL-BLU	25532692	VEGETAÇÃO NA REDE	18/05/2022 09:48	18/05/2022 10:32	44	147
NUVAL-BLU	25532794	MÁ CONEXÃO COM CONECTOR NO RAMAL DE LIGAÇÃO	18/05/2022 09:52	18/05/2022 11:33	101	1
NUVAL-BLU	25532966	NÃO IDENTIFICADA	18/05/2022 10:00	18/05/2022 10:30	30	2406
NUVAL-BLU	25533066	RAMAL DE LIGAÇÃO PARTIDO	18/05/2022 10:06	18/05/2022 17:39	453	1
NUVAL-BLU	25533084	NÃO IDENTIFICADA	18/05/2022 10:04	18/05/2022 10:24	20	667
NUVAL-BLU	25533084	NÃO IDENTIFICADA	18/05/2022 09:00	18/05/2022 10:34	94	11
NUVAL-BLU	25533091	VEGETAÇÃO NA REDE	18/05/2022 10:04	18/05/2022 12:17	133	163
NUVAL-BLU	25533235	VEGETAÇÃO NA REDE	18/05/2022 10:08	18/05/2022 20:17	609	14
NUVAL-BLU	25533390	NÃO IDENTIFICADA	18/05/2022 10:14	18/05/2022 21:10	656	64
NUVAL-BLU	25533425	VEGETAÇÃO NA REDE	18/05/2022 10:15	18/05/2022 12:57	162	2
NUVAL-BLU	25533455	OUTROS, OCORRÊNCIAS EM REDE (ESPECIFICAR)	18/05/2022 10:16	18/05/2022 11:30	74	1
NUVAL-BLU	25533797	VEGETAÇÃO NA REDE	18/05/2022 10:27	18/05/2022 17:26	419	198
NUVAL-BLU	25533960	MÁ CONEXÃO FIO A FIO NO RAMAL DE LIGAÇÃO	18/05/2022 10:37	18/05/2022 16:25	348	1
NUVAL-BLU	25533968	NÃO IDENTIFICADA	18/05/2022 10:32	18/05/2022 17:22	410	11
NUVAL-BLU	25534200	VEGETAÇÃO NA REDE	18/05/2022 10:40	18/05/2022 12:58	138	164
NUVAL-BLU	25534533	NÃO IDENTIFICADA	18/05/2022 10:51	18/05/2022 22:37	706	15
NUVAL-BLU	25534698	JAMPER OU FLY-TAP PARTIDO	18/05/2022 11:50	18/05/2022 12:44	54	4058
NUVAL-BLU	25534698	JAMPER OU FLY-TAP PARTIDO	18/05/2022 10:34	18/05/2022 11:43	69	6073

NUVAL-BLU	25534698	JAMPER OU FLY-TAP PARTIDO	18/05/2022 11:50	18/05/2022 13:21	91	2015
NUVAL-BLU	25534813	JAMPER OU FLY-TAP PARTIDO	18/05/2022 10:55	18/05/2022 11:42	47	4358
NUVAL-BLU	25534813	JAMPER OU FLY-TAP PARTIDO	18/05/2022 10:55	18/05/2022 13:18	143	1
NUVAL-BLU	25534867	VEGETAÇÃO NA REDE	18/05/2022 10:57	18/05/2022 16:39	342	66
NUVAL-BLU	25535233	MÁ CONEXÃO COM CONECTOR NO RAMAL DE LIGAÇÃO	18/05/2022 11:10	18/05/2022 16:10	300	1
NUVAL-BLU	25535487	MÁ CONEXÃO COM CONECTOR NO RAMAL DE LIGAÇÃO	18/05/2022 11:14	19/05/2022 09:25	1331	1
NUVAL-BLU	25535558	VEGETAÇÃO NA REDE	18/05/2022 11:16	18/05/2022 11:32	16	1187
NUVAL-BLU	25535608	VEGETAÇÃO NA REDE	18/05/2022 11:18	18/05/2022 18:10	412	76
NUVAL-BLU	25535953	VEGETAÇÃO NA REDE	18/05/2022 11:25	18/05/2022 13:27	122	10
NUVAL-BLU	25535981	NÃO IDENTIFICADA	18/05/2022 11:30	18/05/2022 14:01	151	36
NUVAL-BLU	25536054	NÃO IDENTIFICADA	18/05/2022 11:27	18/05/2022 14:07	160	163
NUVAL-BLU	25536068	VEGETAÇÃO NA REDE	18/05/2022 11:27	19/05/2022 00:52	805	3
NUVAL-BLU	25536142	NÃO IDENTIFICADA	18/05/2022 11:29	18/05/2022 12:09	40	677
NUVAL-BLU	25536502	VEGETAÇÃO NA REDE	18/05/2022 11:39	18/05/2022 13:18	99	289
NUVAL-BLU	25536593	VEGETAÇÃO NA REDE	18/05/2022 11:42	18/05/2022 14:32	170	5
NUVAL-BLU	25536881	CONDIÇÃO CLIMÁTICA ADVERSA	18/05/2022 11:51	18/05/2022 14:44	173	372
NUVAL-BLU	25536923	MÁ CONEXÃO COM CONECTOR NO RAMAL DE LIGAÇÃO	18/05/2022 11:57	18/05/2022 14:37	160	1
NUVAL-BLU	25537114	OUTROS, OCORRÊNCIAS EM REDE (ESPECIFICAR)	18/05/2022 12:01	18/05/2022 15:17	196	16
NUVAL-BLU	25537367	FALHA EM ELO (ESPECIFICAR)	18/05/2022 12:06	18/05/2022 14:47	161	274
NUVAL-BLU	25537549	VEGETAÇÃO NA REDE	18/05/2022 12:12	18/05/2022 18:33	381	243
NUVAL-BLU	25537709	MÁ CONEXÃO COM CONECTOR NO RAMAL DE LIGAÇÃO	18/05/2022 12:17	18/05/2022 19:18	421	1
NUVAL-BLU	25537865	MÁ CONEXÃO COM CONECTOR NO RAMAL DE LIGAÇÃO	18/05/2022 12:25	18/05/2022 15:21	176	1
NUVAL-BLU	25537987	VEGETAÇÃO NA REDE	18/05/2022 12:26	18/05/2022 13:17	51	284
NUVAL-BLU	25538074	MÁ CONEXÃO COM CONECTOR NO RAMAL DE LIGAÇÃO	18/05/2022 12:29	18/05/2022 16:29	240	1
NUVAL-BLU	25538144	PARA-RAIO (ESPECIFICAR)	18/05/2022 12:31	18/05/2022 15:14	163	217
NUVAL-BLU	25538151	CONDIÇÃO CLIMÁTICA ADVERSA	18/05/2022 12:31	18/05/2022 19:58	447	142
NUVAL-BLU	25538661	CONDIÇÃO CLIMÁTICA ADVERSA	18/05/2022 12:47	18/05/2022 16:00	193	3
NUVAL-BLU	25538688	CONDIÇÃO CLIMÁTICA ADVERSA	18/05/2022 12:50	18/05/2022 15:42	172	44
NUVAL-BLU	25539307	CONDIÇÃO CLIMÁTICA ADVERSA	18/05/2022 12:46	18/05/2022 13:26	40	1208

NUVAL-BLU	25539577	CONDIÇÃO CLIMÁTICA ADVERSA	18/05/2022 13:15	18/05/2022 13:50	35	61
NUVAL-BLU	25539654	NÃO IDENTIFICADA	18/05/2022 13:18	18/05/2022 16:56	218	9
NUVAL-BLU	25540028	CONDIÇÃO CLIMÁTICA ADVERSA	18/05/2022 13:28	18/05/2022 17:02	214	7
NUVAL-BLU	25540048	OUTROS, OCORRÊNCIAS EM REDE (ESPECIFICAR)	18/05/2022 13:28	18/05/2022 16:36	188	90
NUVAL-BLU	25540151	VEGETAÇÃO NA REDE	18/05/2022 13:31	18/05/2022 18:50	319	107
NUVAL-BLU	25540684	MÁ CONEXÃO FIO A FIO NO RAMAL DE LIGAÇÃO	18/05/2022 13:43	18/05/2022 21:24	461	1
NUVAL-BLU	25541268	NÃO IDENTIFICADA	18/05/2022 14:03	18/05/2022 17:06	183	2
NUVAL-BLU	25541556	VEGETAÇÃO NA REDE	18/05/2022 14:14	18/05/2022 16:12	118	59
NUVAL-BLU	25541598	FALHA EM CHAVE FUSÍVEL (ESPECIFICAR)	18/05/2022 14:15	18/05/2022 18:20	245	259
NUVAL-BLU	25541701	VEGETAÇÃO NA REDE	18/05/2022 14:20	18/05/2022 16:17	117	70
NUVAL-BLU	25541877	CONDIÇÃO CLIMÁTICA ADVERSA	18/05/2022 14:28	18/05/2022 15:14	46	91
NUVAL-BLU	25541964	VEGETAÇÃO NA REDE	18/05/2022 14:32	18/05/2022 22:09	457	15
NUVAL-BLU	25541975	VEGETAÇÃO NA REDE	18/05/2022 14:33	18/05/2022 15:58	85	41
NUVAL-BLU	25542021	VEGETAÇÃO NA REDE	18/05/2022 14:34	18/05/2022 21:44	430	21
NUVAL-BLU	25542059	VEGETAÇÃO NA REDE	18/05/2022 14:36	18/05/2022 15:32	56	149
NUVAL-BLU	25542304	JAMPER OU FLY-TAP PARTIDO	18/05/2022 21:16	18/05/2022 21:27	11	86
NUVAL-BLU	25542304	JAMPER OU FLY-TAP PARTIDO	19/05/2022 08:24	19/05/2022 09:18	54	82
NUVAL-BLU	25542329	VEGETAÇÃO NA REDE	18/05/2022 14:47	18/05/2022 16:15	88	16
NUVAL-BLU	25542410	VEGETAÇÃO NA REDE	18/05/2022 15:24	18/05/2022 17:50	146	220
NUVAL-BLU	25542410	VEGETAÇÃO NA REDE	18/05/2022 15:24	19/05/2022 11:47	1223	13
NUVAL-BLU	25542672	OUTROS, OCORRÊNCIAS EM REDE (ESPECIFICAR)	18/05/2022 16:30	19/05/2022 10:55	1105	60
NUVAL-BLU	25542697	CONDIÇÃO CLIMÁTICA ADVERSA	18/05/2022 15:00	18/05/2022 17:21	141	16
NUVAL-BLU	25542705	MÁ CONEXÃO COM CONECTOR NO RAMAL DE LIGAÇÃO	18/05/2022 15:00	18/05/2022 19:43	283	1
NUVAL-BLU	25542839	POSTE AVARIADO (ESPECIFICAR)	18/05/2022 17:53	18/05/2022 20:00	127	3
NUVAL-BLU	25543254	RAMAL DE LIGAÇÃO EM CURTO CIRCUITO.	18/05/2022 15:26	18/05/2022 19:05	219	1
NUVAL-BLU	25543407	VEGETAÇÃO NA REDE	18/05/2022 15:34	18/05/2022 17:15	101	3
NUVAL-BLU	25543540	NÃO IDENTIFICADA	18/05/2022 15:38	18/05/2022 21:11	333	16
NUVAL-BLU	25543795	MÁ CONEXÃO COM CONECTOR NO RAMAL DE LIGAÇÃO	18/05/2022 15:50	18/05/2022 17:30	100	1
NUVAL-BLU	25544422	TRANSFORMADOR COM DEFEITO (ESPECIFICAR)	19/05/2022 11:35	19/05/2022 14:20	165	4

NUVAL-BLU	25544422	TRANSFORMADOR COM DEFEITO (ESPECIFICAR)	18/05/2022 16:11	19/05/2022 11:28	1157	4
NUVAL-BLU	25544461	VEGETAÇÃO NA REDE	18/05/2022 16:13	18/05/2022 16:49	36	26
NUVAL-BLU	25544612	CONDIÇÃO CLIMÁTICA ADVERSA	18/05/2022 16:24	18/05/2022 23:34	430	86
NUVAL-BLU	25544873	CONDIÇÃO CLIMÁTICA ADVERSA	18/05/2022 16:35	18/05/2022 17:17	42	3
NUVAL-BLU	25544882	MÁ CONEXÃO COM CONECTOR NO RAMAL DE LIGAÇÃO	18/05/2022 16:36	18/05/2022 22:41	365	1
NUVAL-BLU	25545039	RAMAL DE LIGAÇÃO PARTIDO	18/05/2022 16:41	18/05/2022 20:29	228	1
NUVAL-BLU	25545264	TRANSFORMADOR COM DEFEITO (ESPECIFICAR)	18/05/2022 18:00	18/05/2022 18:07	7	75
NUVAL-BLU	25545545	VEGETAÇÃO NA REDE	18/05/2022 17:00	18/05/2022 17:49	49	9
NUVAL-BLU	25545715	RAMAL DE LIGAÇÃO PARTIDO	18/05/2022 17:07	18/05/2022 17:51	44	1
NUVAL-BLU	25545819	VEGETAÇÃO NA REDE	18/05/2022 17:12	18/05/2022 18:55	103	3
NUVAL-BLU	25545830	MÁ CONEXÃO COM CONECTOR NO RAMAL DE LIGAÇÃO	18/05/2022 17:14	18/05/2022 21:46	272	1
NUVAL-BLU	25546330	RAMAL DE LIGAÇÃO PARTIDO	18/05/2022 17:37	18/05/2022 22:23	286	1
NUVAL-BLU	25546772	VEGETAÇÃO NA REDE	18/05/2022 17:52	18/05/2022 20:22	150	22
NUVAL-BLU	25546802	VEGETAÇÃO NA REDE	18/05/2022 17:53	18/05/2022 23:05	312	256
NUVAL-BLU	25546957	VEGETAÇÃO NA REDE	18/05/2022 18:35	18/05/2022 19:20	45	74
NUVAL-BLU	25547298	MÁ CONEXÃO FIO A FIO NO RAMAL DE LIGAÇÃO	18/05/2022 18:14	18/05/2022 23:05	291	1
NUVAL-BLU	25547321	MÁ CONEXÃO COM CONECTOR NO RAMAL DE LIGAÇÃO	18/05/2022 18:11	18/05/2022 23:27	316	1
NUVAL-BLU	25547425	CONDIÇÃO CLIMÁTICA ADVERSA	18/05/2022 18:14	18/05/2022 19:51	97	1
NUVAL-BLU	25547696	VEGETAÇÃO NA REDE	18/05/2022 18:27	19/05/2022 02:54	507	3
NUVAL-BLU	25548175	CONDUTOR DESREGULADO	18/05/2022 18:46	18/05/2022 22:39	233	35
NUVAL-BLU	25548447	MÁ CONEXÃO COM CONECTOR NO RAMAL DE LIGAÇÃO	18/05/2022 18:55	18/05/2022 21:43	168	1
NUVAL-BLU	25548476	NÃO IDENTIFICADA	18/05/2022 18:57	18/05/2022 21:54	177	78
NUVAL-BLU	25548544	MÁ CONEXÃO COM CONECTOR NO RAMAL DE LIGAÇÃO	18/05/2022 19:04	18/05/2022 20:24	80	1
NUVAL-BLU	25548571	VEGETAÇÃO NA REDE	18/05/2022 19:01	18/05/2022 21:08	127	18
NUVAL-BLU	25549146	MÁ CONEXÃO COM CONECTOR NO RAMAL DE LIGAÇÃO	18/05/2022 19:27	18/05/2022 22:34	187	1
NUVAL-BLU	25549471	VEGETAÇÃO NA REDE	18/05/2022 19:41	18/05/2022 21:36	115	13
NUVAL-BLU	25550292	VEGETAÇÃO NA REDE	18/05/2022 20:19	18/05/2022 22:52	153	24
NUVAL-BLU	25550599	MÁ CONEXÃO COM CONECTOR NO RAMAL DE LIGAÇÃO	18/05/2022 20:36	18/05/2022 22:36	120	1
NUVAL-BLU	25551182	VEGETAÇÃO NA REDE	18/05/2022 20:57	19/05/2022 01:43	286	25

NUVAL-BLU	25551207	VEGETAÇÃO NA REDE	18/05/2022 20:59	19/05/2022 00:30	211	6
NUVAL-BLU	25551532	MÁ CONEXÃO COM CONECTOR NO RAMAL DE LIGAÇÃO	18/05/2022 21:25	18/05/2022 22:19	54	1
NUVAL-BLU	25551940	VEGETAÇÃO NA REDE	18/05/2022 22:03	19/05/2022 02:46	283	16
NUVAL-BLU	25551940	VEGETAÇÃO NA REDE	18/05/2022 22:03	19/05/2022 09:00	657	6
NUVAL-BLU	25552041	CONDIÇÃO CLIMÁTICA ADVERSA	18/05/2022 22:20	18/05/2022 23:21	61	1
NUVAL-BLU	25552729	MÁ CONEXÃO COM CONECTOR NO RAMAL DE LIGAÇÃO	19/05/2022 06:05	19/05/2022 06:56	51	1
NUVAL-BLU	25552938	RAMAL DE LIGAÇÃO PARTIDO	19/05/2022 07:03	19/05/2022 09:05	122	1
NUVAL-BLU	25552970	VEGETAÇÃO NA REDE	19/05/2022 07:11	19/05/2022 07:18	7	29
NUVAL-BLU	25552970	VEGETAÇÃO NA REDE	19/05/2022 07:11	19/05/2022 07:50	39	41
NUVAL-BLU	25553032	MÁ CONEXÃO COM CONECTOR NO RAMAL DE LIGAÇÃO	19/05/2022 07:28	19/05/2022 08:18	50	1
NUVAL-BLU	25553105	MÁ CONEXÃO COM CONECTOR NO RAMAL DE LIGAÇÃO	19/05/2022 07:42	19/05/2022 08:46	64	1
NUVAL-BLU	25553324	RAMAL DE LIGAÇÃO PARTIDO	19/05/2022 08:17	19/05/2022 09:54	97	1
NUVAL-BLU	25553332	RAMAL DE LIGAÇÃO PARTIDO	19/05/2022 08:11	19/05/2022 15:31	440	1
NUVAL-BLU	25553381	OUTROS, OCORRÊNCIAS EM REDE (ESPECIFICAR)	17/05/2022 17:45	17/05/2022 22:40	295	10
NUVAL-BLU	25553387	VEGETAÇÃO NA REDE	18/05/2022 03:00	18/05/2022 04:45	105	103
NUVAL-BLU	25553393	VEGETAÇÃO NA REDE	18/05/2022 05:36	18/05/2022 07:30	114	303
NUVAL-BLU	25553393	VEGETAÇÃO NA REDE	18/05/2022 05:36	18/05/2022 07:50	134	102
NUVAL-BLU	25553393	VEGETAÇÃO NA REDE	18/05/2022 05:32	18/05/2022 09:00	208	45
NUVAL-BLU	25553393	VEGETAÇÃO NA REDE	18/05/2022 05:36	18/05/2022 09:40	244	36
NUVAL-BLU	25553447	VEGETAÇÃO NA REDE	18/05/2022 06:00	18/05/2022 09:00	180	249
NUVAL-BLU	25553475	FALHA EM CHAVE FUSÍVEL (ESPECIFICAR)	18/05/2022 06:17	18/05/2022 09:44	207	167
NUVAL-BLU	25553488	CONDIÇÃO CLIMÁTICA ADVERSA	18/05/2022 11:17	18/05/2022 16:17	300	38
NUVAL-BLU	25553504	CONDIÇÃO CLIMÁTICA ADVERSA	18/05/2022 11:26	18/05/2022 13:52	146	107
NUVAL-BLU	25553504	CONDIÇÃO CLIMÁTICA ADVERSA	18/05/2022 11:25	18/05/2022 13:52	147	38
NUVAL-BLU	25553509	VEGETAÇÃO NA REDE	18/05/2022 11:29	18/05/2022 18:19	410	184
NUVAL-BLU	25553519	CONDUTOR DESREGULADO	18/05/2022 11:49	18/05/2022 14:55	186	363
NUVAL-BLU	25553522	FALHA EM ELO (ESPECIFICAR)	18/05/2022 12:19	18/05/2022 16:20	241	46
NUVAL-BLU	25553530	VEGETAÇÃO FORA DA FAIXA	18/05/2022 12:05	18/05/2022 15:31	206	5
NUVAL-BLU	25553538	VEGETAÇÃO NA REDE	18/05/2022 11:47	18/05/2022 16:18	271	50

NUVAL-BLU	25553542	OUTROS, OCORRÊNCIAS EM REDE (ESPECIFICAR)	18/05/2022 17:12	18/05/2022 17:30	18	42
NUVAL-BLU	25553546	VEGETAÇÃO NA REDE	18/05/2022 15:33	18/05/2022 17:02	89	44
NUVAL-BLU	25553546	VEGETAÇÃO NA REDE	18/05/2022 15:32	18/05/2022 17:02	90	67
NUVAL-BLU	25553550	VEGETAÇÃO NA REDE	18/05/2022 14:33	18/05/2022 22:18	465	10
NUVAL-BLU	25553560	VEGETAÇÃO NA REDE	18/05/2022 21:10	18/05/2022 22:52	102	22
NUVAL-BLU	25553695	MÁ CONEXÃO COM CONECTOR NO RAMAL DE LIGAÇÃO	19/05/2022 08:40	19/05/2022 18:40	600	1
NUVAL-BLU	25553811	VEGETAÇÃO NA REDE	19/05/2022 09:00	19/05/2022 09:50	50	6
NUVAL-BLU	25553892	NÃO IDENTIFICADA	19/05/2022 09:01	19/05/2022 10:26	85	3
NUVAL-BLU	25553929	VEGETAÇÃO NA REDE	19/05/2022 09:05	19/05/2022 19:49	644	2
NUVAL-BLU	25554965	MÁ CONEXÃO COM CONECTOR NO RAMAL DE LIGAÇÃO	19/05/2022 11:08	19/05/2022 12:41	93	1
NUVAL-BLU	25555037	MÁ CONEXÃO COM CONECTOR NO RAMAL DE LIGAÇÃO	19/05/2022 11:22	19/05/2022 11:55	33	1
NUVAL-BLU	25555207	VEGETAÇÃO NA REDE	19/05/2022 11:36	19/05/2022 15:05	209	8
NUVAL-BLU	25557537	FALHA EM CHAVE FUSÍVEL (ESPECIFICAR)	18/05/2022 11:54	18/05/2022 17:45	351	10
UNRSL	25436117	POSTE AVARIADO (ESPECIFICAR)	17/05/2022 10:30	17/05/2022 12:25	115	26
UNRSL	25513759	MÁ CONEXÃO COM CONECTOR NO RAMAL DE LIGAÇÃO	17/05/2022 10:47	17/05/2022 14:57	250	1
UNRSL	25515032	NÃO IDENTIFICADA	17/05/2022 12:25	17/05/2022 14:04	99	202
UNRSL	25515168	VEGETAÇÃO NA REDE	17/05/2022 12:34	17/05/2022 13:40	66	36
UNRSL	25515534	VEGETAÇÃO NA REDE	17/05/2022 12:56	17/05/2022 15:27	151	13
UNRSL	25515788	VEGETAÇÃO NA REDE	17/05/2022 13:13	17/05/2022 15:35	142	62
UNRSL	25515865	VEGETAÇÃO NA REDE	17/05/2022 13:14	17/05/2022 17:30	256	174
UNRSL	25515911	VEGETAÇÃO NA REDE	17/05/2022 13:16	17/05/2022 16:19	183	54
UNRSL	25516249	NÃO IDENTIFICADA	17/05/2022 13:29	17/05/2022 14:35	66	373
UNRSL	25516374	VEGETAÇÃO NA REDE	17/05/2022 13:35	17/05/2022 16:03	148	4
UNRSL	25516858	RAMAL DE LIGAÇÃO PARTIDO	17/05/2022 13:55	17/05/2022 15:42	107	1
UNRSL	25517096	VEGETAÇÃO NA REDE	17/05/2022 14:03	17/05/2022 15:34	91	141
UNRSL	25517124	MÁ CONEXÃO COM CONECTOR NO RAMAL DE LIGAÇÃO	17/05/2022 14:04	17/05/2022 18:34	270	1
UNRSL	25517576	VEGETAÇÃO NA REDE	17/05/2022 14:24	17/05/2022 16:32	128	202
UNRSL	25517712	JAMPER OU FLY-TAP PARTIDO	17/05/2022 14:10	17/05/2022 14:28	18	128
UNRSL	25517890	NÃO IDENTIFICADA	17/05/2022 14:40	17/05/2022 18:06	206	30

UNRSL	25518276	NÃO IDENTIFICADA	17/05/2022 15:01	17/05/2022 16:32	91	96
UNRSL	25518394	DEFEITO EM CONDUTOR (ESPECIFICAR)	18/05/2022 09:15	18/05/2022 10:45	90	12
UNRSL	25518654	VEGETAÇÃO NA REDE	17/05/2022 15:20	17/05/2022 17:01	101	25
UNRSL	25518681	MÁ CONEXÃO FIO A FIO NO RAMAL DE LIGAÇÃO	17/05/2022 15:21	17/05/2022 16:09	48	1
UNRSL	25519041	OUTROS, OCORRÊNCIAS EM REDE (ESPECIFICAR)	17/05/2022 15:42	17/05/2022 20:30	288	7
UNRSL	25519147	MÁ CONEXÃO COM CONECTOR NO RAMAL DE LIGAÇÃO	17/05/2022 15:50	17/05/2022 16:53	63	1
UNRSL	25519573	VEGETAÇÃO NA REDE	17/05/2022 17:10	17/05/2022 18:04	54	175
UNRSL	25519573	VEGETAÇÃO NA REDE	17/05/2022 16:08	18/05/2022 15:00	1372	3
UNRSL	25519977	NÃO IDENTIFICADA	17/05/2022 16:30	17/05/2022 17:27	57	1585
UNRSL	25520079	VEGETAÇÃO NA REDE	17/05/2022 16:35	17/05/2022 17:36	61	13
UNRSL	25520115	VEGETAÇÃO NA REDE	17/05/2022 16:37	17/05/2022 18:05	88	59
UNRSL	25520880	VEGETAÇÃO NA REDE	17/05/2022 17:21	18/05/2022 12:39	1158	78
UNRSL	25521080	OUTROS, OCORRÊNCIAS EM REDE (ESPECIFICAR)	17/05/2022 17:31	17/05/2022 17:40	9	1517
UNRSL	25521080	OUTROS, OCORRÊNCIAS EM REDE (ESPECIFICAR)	17/05/2022 19:28	17/05/2022 20:03	35	1414
UNRSL	25521080	OUTROS, OCORRÊNCIAS EM REDE (ESPECIFICAR)	17/05/2022 17:31	17/05/2022 19:13	102	68
UNRSL	25521192	NÃO IDENTIFICADA	17/05/2022 17:42	17/05/2022 19:31	109	2
UNRSL	25521489	CONDIÇÃO CLIMÁTICA ADVERSA	17/05/2022 18:00	17/05/2022 19:20	80	5
UNRSL	25521738	POSTE AVARIADO (ESPECIFICAR)	17/05/2022 18:06	17/05/2022 21:24	198	17
UNRSL	25521738	POSTE AVARIADO (ESPECIFICAR)	17/05/2022 18:06	18/05/2022 11:50	1064	93
UNRSL	25522555	NÃO IDENTIFICADA	17/05/2022 18:32	17/05/2022 19:46	74	43
UNRSL	25522792	MÁ CONEXÃO COM CONECTOR NO RAMAL DE LIGAÇÃO	17/05/2022 18:46	17/05/2022 19:56	70	1
UNRSL	25523819	OUTROS, OCORRÊNCIAS EM REDE (ESPECIFICAR)	17/05/2022 19:31	17/05/2022 20:06	35	828
UNRSL	25523819	OUTROS, OCORRÊNCIAS EM REDE (ESPECIFICAR)	17/05/2022 19:31	17/05/2022 21:06	95	243
UNRSL	25523819	OUTROS, OCORRÊNCIAS EM REDE (ESPECIFICAR)	17/05/2022 19:31	17/05/2022 21:45	134	32
UNRSL	25523819	OUTROS, OCORRÊNCIAS EM REDE (ESPECIFICAR)	17/05/2022 19:31	18/05/2022 11:00	929	18
UNRSL	25524400	MÁ CONEXÃO NA REDE PRIMÁRIA	17/05/2022 21:05	17/05/2022 21:25	20	15
UNRSL	25524432	NÃO IDENTIFICADA	17/05/2022 19:56	17/05/2022 21:14	78	449
UNRSL	25524432	NÃO IDENTIFICADA	17/05/2022 19:56	17/05/2022 21:22	86	150
UNRSL	25528092	NÃO IDENTIFICADA	18/05/2022 02:48	18/05/2022 08:57	369	129

UNRSL	25528248	CONDUTOR DESREGULADO	18/05/2022 04:24	18/05/2022 06:47	143	36
UNRSL	25528350	NÃO IDENTIFICADA	18/05/2022 05:12	18/05/2022 14:36	564	37
UNRSL	25528466	NÃO IDENTIFICADA	18/05/2022 05:41	18/05/2022 14:25	524	4
UNRSL	25528507	VEGETAÇÃO FORA DA FAIXA	18/05/2022 05:51	18/05/2022 16:40	649	11
UNRSL	25528580	VEGETAÇÃO NA REDE	18/05/2022 10:35	18/05/2022 11:03	28	48
UNRSL	25528931	NÃO IDENTIFICADA	18/05/2022 06:57	18/05/2022 07:50	53	19
UNRSL	25529165	VEGETAÇÃO NA REDE	18/05/2022 07:14	18/05/2022 10:50	216	13
UNRSL	25529448	OUTROS COMPONENTES	18/05/2022 19:38	18/05/2022 20:14	36	1
UNRSL	25529468	VEGETAÇÃO NA REDE	18/05/2022 07:35	18/05/2022 16:25	530	71
UNRSL	25529468	VEGETAÇÃO NA REDE	18/05/2022 07:35	18/05/2022 17:15	580	2
UNRSL	25530219	VEGETAÇÃO NA REDE	18/05/2022 10:00	18/05/2022 10:30	30	1
UNRSL	25530219	VEGETAÇÃO NA REDE	18/05/2022 08:15	18/05/2022 10:30	135	5
UNRSL	25530329	MÁ CONEXÃO FIO A FIO NO RAMAL DE LIGAÇÃO	18/05/2022 08:18	18/05/2022 10:23	125	1
UNRSL	25530982	TRANSFORMADOR COM DEFEITO (ESPECIFICAR)	18/05/2022 08:40	18/05/2022 12:31	231	49
UNRSL	25531131	VEGETAÇÃO NA REDE	18/05/2022 08:47	18/05/2022 14:50	363	12
UNRSL	25532157	RAMAL DE LIGAÇÃO PARTIDO	18/05/2022 09:31	18/05/2022 13:46	255	3
UNRSL	25532516	CONDIÇÃO CLIMÁTICA ADVERSA	18/05/2022 16:20	18/05/2022 17:27	67	4
UNRSL	25533413	CONDIÇÃO CLIMÁTICA ADVERSA	18/05/2022 10:15	18/05/2022 20:15	600	3
UNRSL	25533595	VEGETAÇÃO NA REDE	18/05/2022 10:22	18/05/2022 14:26	244	13
UNRSL	25534365	VEGETAÇÃO NA REDE	18/05/2022 10:44	18/05/2022 18:23	459	7
UNRSL	25534670	VEGETAÇÃO FORA DA FAIXA	18/05/2022 10:53	18/05/2022 23:05	732	1
UNRSL	25536042	TRANSFORMADOR COM DEFEITO (ESPECIFICAR)	18/05/2022 11:27	18/05/2022 21:16	589	13
UNRSL	25536188	VEGETAÇÃO NA REDE	18/05/2022 11:30	18/05/2022 15:57	267	28
UNRSL	25536914	NÃO IDENTIFICADA	18/05/2022 11:52	18/05/2022 16:38	286	2
UNRSL	25537357	VEGETAÇÃO NA REDE	18/05/2022 12:06	18/05/2022 17:36	330	13
UNRSL	25537463	VEGETAÇÃO NA REDE	18/05/2022 12:09	18/05/2022 14:12	123	155
UNRSL	25537699	VEGETAÇÃO NA REDE	18/05/2022 12:16	18/05/2022 16:11	235	4
UNRSL	25537764	RAMAL DE LIGAÇÃO EM CURTO CIRCUITO.	18/05/2022 12:20	18/05/2022 22:36	616	1
UNRSL	25537818	CONDIÇÃO CLIMÁTICA ADVERSA	18/05/2022 12:20	18/05/2022 21:25	545	3

UNRSL	25537845	VEGETAÇÃO NA REDE	18/05/2022 12:02	18/05/2022 13:21	79	201
UNRSL	25538404	NÃO IDENTIFICADA	18/05/2022 12:40	18/05/2022 15:00	140	50
UNRSL	25538761	VEGETAÇÃO NA REDE	18/05/2022 12:49	18/05/2022 13:45	56	6
UNRSL	25538956	MÁ CONEXÃO COM CONECTOR NO RAMAL DE LIGAÇÃO	18/05/2022 13:01	18/05/2022 18:04	303	1
UNRSL	25539069	CONDIÇÃO CLIMÁTICA ADVERSA	18/05/2022 13:01	18/05/2022 17:11	250	1
UNRSL	25539541	NÃO IDENTIFICADA	18/05/2022 13:14	18/05/2022 14:52	98	13
UNRSL	25539643	NÃO IDENTIFICADA	18/05/2022 13:19	18/05/2022 15:41	142	11
UNRSL	25540686	VEGETAÇÃO NA REDE	18/05/2022 16:15	18/05/2022 16:57	42	47
UNRSL	25540772	MÁ CONEXÃO FIO A FIO NO RAMAL DE LIGAÇÃO	18/05/2022 13:47	18/05/2022 16:53	186	1
UNRSL	25540846	VEGETAÇÃO NA REDE	18/05/2022 17:30	18/05/2022 19:00	90	4
UNRSL	25542475	CONDIÇÃO CLIMÁTICA ADVERSA	19/05/2022 10:51	19/05/2022 12:21	90	71
UNRSL	25542475	CONDIÇÃO CLIMÁTICA ADVERSA	18/05/2022 14:52	18/05/2022 20:06	314	73
UNRSL	25542475	CONDIÇÃO CLIMÁTICA ADVERSA	18/05/2022 20:06	19/05/2022 12:21	975	5
UNRSL	25542475	CONDIÇÃO CLIMÁTICA ADVERSA	18/05/2022 14:52	19/05/2022 14:16	1404	3
UNRSL	25542652	NÃO IDENTIFICADA	18/05/2022 14:58	18/05/2022 16:51	113	35
UNRSL	25542799	TRANSFORMADOR COM DEFEITO (ESPECIFICAR)	18/05/2022 15:07	19/05/2022 11:29	1222	2
UNRSL	25542815	NÃO IDENTIFICADA	18/05/2022 15:05	18/05/2022 18:34	209	30
UNRSL	25542931	MÁ CONEXÃO COM CONECTOR NO RAMAL DE LIGAÇÃO	18/05/2022 15:09	18/05/2022 16:39	90	1
UNRSL	25543067	TRANSFORMADOR COM DEFEITO (ESPECIFICAR)	18/05/2022 15:16	19/05/2022 15:45	1469	2
UNRSL	25544643	VEGETAÇÃO NA REDE	18/05/2022 15:23	18/05/2022 16:21	58	9
UNRSL	25544787	NÃO IDENTIFICADA	18/05/2022 16:28	18/05/2022 18:40	132	221
UNRSL	25545338	MÁ CONEXÃO COM CONECTOR NO RAMAL DE LIGAÇÃO	18/05/2022 16:57	18/05/2022 17:45	48	1
UNRSL	25545367	RAMAL DE LIGAÇÃO PARTIDO	18/05/2022 16:54	18/05/2022 19:19	145	1
UNRSL	25546192	MÁ CONEXÃO COM CONECTOR NO RAMAL DE LIGAÇÃO	18/05/2022 17:28	18/05/2022 18:32	64	1
UNRSL	25546453	VEGETAÇÃO NA REDE	18/05/2022 20:52	18/05/2022 21:43	51	27
UNRSL	25547525	NÃO IDENTIFICADA	18/05/2022 18:18	18/05/2022 19:43	85	8
UNRSL	25547558	NÃO IDENTIFICADA	18/05/2022 18:19	18/05/2022 23:18	299	5
UNRSL	25547739	MÁ CONEXÃO COM CONECTOR NO RAMAL DE LIGAÇÃO	18/05/2022 18:29	18/05/2022 20:56	147	1
UNRSL	25548022	CONDIÇÃO CLIMÁTICA ADVERSA	18/05/2022 18:38	19/05/2022 12:29	1071	8

UNRSL	25548088	MÁ CONEXÃO COM CONECTOR NO RAMAL DE LIGAÇÃO	18/05/2022 18:42	18/05/2022 20:23	101	1
UNRSL	25549013	CONDIÇÃO CLIMÁTICA ADVERSA	18/05/2022 19:17	18/05/2022 23:10	233	4
UNRSL	25549653	MÁ CONEXÃO NA REDE SECUNDÁRIA DA CELESC	18/05/2022 22:18	18/05/2022 22:42	24	6
UNRSL	25550103	OUTROS, OCORRÊNCIAS EM REDE (ESPECIFICAR)	18/05/2022 20:08	18/05/2022 20:15	7	329
UNRSL	25550103	OUTROS, OCORRÊNCIAS EM REDE (ESPECIFICAR)	18/05/2022 20:08	18/05/2022 21:09	61	1161
UNRSL	25552445	CONDUTOR DESREGULADO	19/05/2022 01:30	19/05/2022 15:40	850	4
UNRSL	25552588	MÁ CONEXÃO FIO A FIO NO RAMAL DE LIGAÇÃO	19/05/2022 05:24	19/05/2022 07:21	117	1
UNRSL	25552975	MÁ CONEXÃO COM CONECTOR NO RAMAL DE LIGAÇÃO	19/05/2022 07:13	19/05/2022 07:50	37	1
UNRSL	25553037	VEGETAÇÃO NA REDE	19/05/2022 07:24	19/05/2022 07:57	33	1
UNRSL	25553054	MÁ CONEXÃO COM CONECTOR NO RAMAL DE LIGAÇÃO	19/05/2022 07:31	19/05/2022 08:24	53	1
UNRSL	25554483	VEGETAÇÃO NA REDE	18/05/2022 06:25	18/05/2022 08:12	107	18
UNRSL	25555178	MÁ CONEXÃO COM CONECTOR NO RAMAL DE LIGAÇÃO	19/05/2022 11:32	19/05/2022 15:01	209	1
UNRSL	25555530	NÃO IDENTIFICADA	19/05/2022 12:25	19/05/2022 13:12	47	373
UNRSL	25555643	CONDUTOR DESREGULADO	19/05/2022 08:03	19/05/2022 11:38	215	6
UNTUB	25514134	VEGETAÇÃO NA REDE	17/05/2022 11:17	17/05/2022 12:28	71	9
UNTUB	25514536	TRANSFORMADOR COM DEFEITO (ESPECIFICAR)	17/05/2022 14:28	17/05/2022 15:24	56	49
UNTUB	25516564	FALHA EM ELO (ESPECIFICAR)	17/05/2022 13:41	17/05/2022 15:13	92	230
UNTUB	25516703	MÁ CONEXÃO COM CONECTOR NO RAMAL DE LIGAÇÃO	17/05/2022 13:45	17/05/2022 16:48	183	1
UNTUB	25517691	FALHA EM ELO (ESPECIFICAR)	17/05/2022 14:51	17/05/2022 15:56	65	14
UNTUB	25518016	JAMPER OU FLY-TAP PARTIDO	17/05/2022 14:50	17/05/2022 17:07	137	15
UNTUB	25518124	MÁ CONEXÃO COM CONECTOR NO RAMAL DE LIGAÇÃO	17/05/2022 14:56	18/05/2022 01:00	604	1
UNTUB	25518684	MÁ CONEXÃO COM CONECTOR NO RAMAL DE LIGAÇÃO	17/05/2022 15:27	17/05/2022 17:37	130	1
UNTUB	25518881	CONDIÇÃO CLIMÁTICA ADVERSA	17/05/2022 16:35	17/05/2022 16:43	8	5029
UNTUB	25518881	CONDIÇÃO CLIMÁTICA ADVERSA	17/05/2022 15:29	17/05/2022 17:04	95	42
UNTUB	25519086	MÁ CONEXÃO COM CONECTOR NO RAMAL DE LIGAÇÃO	17/05/2022 15:45	17/05/2022 18:05	140	1
UNTUB	25519899	MÁ CONEXÃO COM CONECTOR NO RAMAL DE LIGAÇÃO	17/05/2022 16:26	17/05/2022 16:48	22	1
UNTUB	25520391	MÁ CONEXÃO COM CONECTOR NO RAMAL DE LIGAÇÃO	17/05/2022 16:57	17/05/2022 18:14	77	1
UNTUB	25521052	CONDUTOR DESREGULADO	17/05/2022 17:36	17/05/2022 21:56	260	37
UNTUB	25523846	MÁ CONEXÃO COM CONECTOR NO RAMAL DE LIGAÇÃO	17/05/2022 19:37	17/05/2022 21:39	122	1

UNTUB	25527721	CONDIÇÃO CLIMÁTICA ADVERSA	17/05/2022 23:48	17/05/2022 23:52	4	2173
UNTUB	25527721	CONDIÇÃO CLIMÁTICA ADVERSA	17/05/2022 23:48	18/05/2022 00:20	32	931
UNTUB	25527721	CONDIÇÃO CLIMÁTICA ADVERSA	17/05/2022 17:21	18/05/2022 04:20	659	11
UNTUB	25528188	CONDUTOR DESREGULADO	18/05/2022 03:49	18/05/2022 05:49	120	230
UNTUB	25528511	VEGETAÇÃO NA REDE	18/05/2022 05:51	18/05/2022 07:20	89	144
UNTUB	25528511	VEGETAÇÃO NA REDE	18/05/2022 05:51	18/05/2022 07:31	100	49
UNTUB	25528597	VEGETAÇÃO NA REDE	18/05/2022 06:12	18/05/2022 08:53	161	37
UNTUB	25528636	CONDIÇÃO CLIMÁTICA ADVERSA	18/05/2022 06:17	18/05/2022 07:26	69	7
UNTUB	25528797	CONDIÇÃO CLIMÁTICA ADVERSA	18/05/2022 06:36	18/05/2022 06:39	3	2410
UNTUB	25528837	CONDIÇÃO CLIMÁTICA ADVERSA	18/05/2022 06:42	18/05/2022 09:51	189	12
UNTUB	25528904	CONDIÇÃO CLIMÁTICA ADVERSA	18/05/2022 08:55	18/05/2022 09:50	55	57
UNTUB	25529079	CONDIÇÃO CLIMÁTICA ADVERSA	18/05/2022 07:07	19/05/2022 11:37	1710	5
UNTUB	25529118	CONDIÇÃO CLIMÁTICA ADVERSA	18/05/2022 08:10	18/05/2022 13:38	328	63
UNTUB	25529333	CONDIÇÃO CLIMÁTICA ADVERSA	18/05/2022 07:25	18/05/2022 20:16	771	42
UNTUB	25529361	NÃO IDENTIFICADA	18/05/2022 07:31	18/05/2022 08:35	64	11
UNTUB	25529388	CONDIÇÃO CLIMÁTICA ADVERSA	18/05/2022 07:31	18/05/2022 11:55	264	4
UNTUB	25529396	RAMAL DE LIGAÇÃO PARTIDO	18/05/2022 07:29	18/05/2022 14:04	395	1
UNTUB	25529446	CONDIÇÃO CLIMÁTICA ADVERSA	18/05/2022 07:33	18/05/2022 15:07	454	36
UNTUB	25529481	CONDIÇÃO CLIMÁTICA ADVERSA	18/05/2022 07:36	18/05/2022 13:39	363	101
UNTUB	25529683	CONDIÇÃO CLIMÁTICA ADVERSA	18/05/2022 07:45	18/05/2022 08:47	62	1415
UNTUB	25529683	CONDIÇÃO CLIMÁTICA ADVERSA	18/05/2022 07:45	18/05/2022 10:32	167	640
UNTUB	25529683	CONDIÇÃO CLIMÁTICA ADVERSA	18/05/2022 07:45	18/05/2022 13:32	347	25
UNTUB	25529685	CONDIÇÃO CLIMÁTICA ADVERSA	18/05/2022 07:46	18/05/2022 11:29	223	292
UNTUB	25529696	CONDIÇÃO CLIMÁTICA ADVERSA	18/05/2022 07:47	18/05/2022 13:56	369	24
UNTUB	25529700	CONDIÇÃO CLIMÁTICA ADVERSA	18/05/2022 07:48	18/05/2022 09:15	87	534
UNTUB	25529718	CONDIÇÃO CLIMÁTICA ADVERSA	18/05/2022 07:51	18/05/2022 12:11	260	71
UNTUB	25529836	NÃO IDENTIFICADA	18/05/2022 07:55	18/05/2022 14:13	378	534
UNTUB	25529883	VEGETAÇÃO NA REDE	18/05/2022 07:58	18/05/2022 14:45	407	48
UNTUB	25529883	VEGETAÇÃO NA REDE	18/05/2022 07:58	18/05/2022 15:10	432	87

UNTUB	25529915	CONDIÇÃO CLIMÁTICA ADVERSA	18/05/2022 08:00	18/05/2022 16:47	527	38
UNTUB	25529966	CONDIÇÃO CLIMÁTICA ADVERSA	18/05/2022 09:17	18/05/2022 10:03	46	1
UNTUB	25529966	CONDIÇÃO CLIMÁTICA ADVERSA	18/05/2022 09:17	18/05/2022 10:06	49	1293
UNTUB	25529966	CONDIÇÃO CLIMÁTICA ADVERSA	18/05/2022 09:17	18/05/2022 10:07	50	525
UNTUB	25529966	CONDIÇÃO CLIMÁTICA ADVERSA	18/05/2022 09:17	18/05/2022 10:09	52	1234
UNTUB	25529966	CONDIÇÃO CLIMÁTICA ADVERSA	18/05/2022 09:17	18/05/2022 10:10	53	2191
UNTUB	25529966	CONDIÇÃO CLIMÁTICA ADVERSA	18/05/2022 07:58	18/05/2022 09:04	66	4214
UNTUB	25529966	CONDIÇÃO CLIMÁTICA ADVERSA	18/05/2022 07:58	18/05/2022 09:06	68	1234
UNTUB	25529966	CONDIÇÃO CLIMÁTICA ADVERSA	18/05/2022 07:58	18/05/2022 09:08	70	525
UNTUB	25529966	CONDIÇÃO CLIMÁTICA ADVERSA	18/05/2022 07:58	18/05/2022 09:13	75	2191
UNTUB	25529966	CONDIÇÃO CLIMÁTICA ADVERSA	18/05/2022 10:33	18/05/2022 11:49	76	27
UNTUB	25529966	CONDIÇÃO CLIMÁTICA ADVERSA	18/05/2022 09:17	18/05/2022 10:53	96	2921
UNTUB	25529966	CONDIÇÃO CLIMÁTICA ADVERSA	18/05/2022 07:58	18/05/2022 10:08	130	5388
UNTUB	25530030	PARA-RAIO (ESPECIFICAR)	18/05/2022 08:04	18/05/2022 14:45	401	29
UNTUB	25530077	CONDIÇÃO CLIMÁTICA ADVERSA	18/05/2022 08:10	18/05/2022 11:09	179	60
UNTUB	25530341	CONDIÇÃO CLIMÁTICA ADVERSA	18/05/2022 08:18	18/05/2022 17:14	536	9
UNTUB	25530774	CONDIÇÃO CLIMÁTICA ADVERSA	18/05/2022 08:32	18/05/2022 09:23	51	482
UNTUB	25530921	CONDIÇÃO CLIMÁTICA ADVERSA	18/05/2022 08:37	18/05/2022 13:57	320	41
UNTUB	25531559	MÁ CONEXÃO COM CONECTOR NO RAMAL DE LIGAÇÃO	18/05/2022 09:03	18/05/2022 17:52	529	1
UNTUB	25531779	CONDIÇÃO CLIMÁTICA ADVERSA	18/05/2022 15:17	18/05/2022 15:52	35	91
UNTUB	25531779	CONDIÇÃO CLIMÁTICA ADVERSA	18/05/2022 09:12	18/05/2022 15:52	400	108
UNTUB	25531804	CONDIÇÃO CLIMÁTICA ADVERSA	18/05/2022 09:13	18/05/2022 15:29	376	64
UNTUB	25532092	CONDIÇÃO CLIMÁTICA ADVERSA	18/05/2022 17:49	18/05/2022 18:11	22	51
UNTUB	25532745	CONDIÇÃO CLIMÁTICA ADVERSA	18/05/2022 09:53	18/05/2022 17:35	462	78
UNTUB	25532758	CONDIÇÃO CLIMÁTICA ADVERSA	18/05/2022 09:51	18/05/2022 15:56	365	31
UNTUB	25532761	VEGETAÇÃO NA REDE	18/05/2022 09:54	18/05/2022 13:03	189	3
UNTUB	25532884	OUTROS, OCORRÊNCIAS EM REDE (ESPECIFICAR)	18/05/2022 09:57	18/05/2022 13:30	213	168
UNTUB	25532995	NÃO IDENTIFICADA	18/05/2022 10:01	19/05/2022 19:24	2003	1
UNTUB	25533216	CONDIÇÃO CLIMÁTICA ADVERSA	18/05/2022 10:08	18/05/2022 14:08	240	526

UNTUB	25533282	CONDIÇÃO CLIMÁTICA ADVERSA	18/05/2022 09:03	18/05/2022 11:41	158	152
UNTUB	25533471	CONDIÇÃO CLIMÁTICA ADVERSA	18/05/2022 10:17	18/05/2022 18:33	496	20
UNTUB	25533645	CONDIÇÃO CLIMÁTICA ADVERSA	18/05/2022 10:23	18/05/2022 11:52	89	14
UNTUB	25534245	CONDIÇÃO CLIMÁTICA ADVERSA	18/05/2022 10:43	18/05/2022 21:52	669	18
UNTUB	25534487	CONDIÇÃO CLIMÁTICA ADVERSA	18/05/2022 10:48	18/05/2022 19:38	530	54
UNTUB	25534583	POSTE AVARIADO (ESPECIFICAR)	19/05/2022 10:30	19/05/2022 14:46	256	70
UNTUB	25534628	MÁ CONEXÃO FIO A FIO NO RAMAL DE LIGAÇÃO	18/05/2022 10:51	19/05/2022 07:44	1253	1
UNTUB	25534932	CONDIÇÃO CLIMÁTICA ADVERSA	18/05/2022 17:51	18/05/2022 18:21	30	17
UNTUB	25535336	VEGETAÇÃO NA REDE	18/05/2022 11:14	19/05/2022 12:04	1490	16
UNTUB	25535563	OUTROS COMPONENTES	18/05/2022 11:19	18/05/2022 13:29	130	18
UNTUB	25535751	CONDIÇÃO CLIMÁTICA ADVERSA	18/05/2022 11:23	19/05/2022 15:32	1689	12
UNTUB	25535898	CONDIÇÃO CLIMÁTICA ADVERSA	18/05/2022 11:27	19/05/2022 00:55	808	123
UNTUB	25536170	CONDIÇÃO CLIMÁTICA ADVERSA	18/05/2022 11:30	18/05/2022 22:54	684	43
UNTUB	25537084	CONDIÇÃO CLIMÁTICA ADVERSA	18/05/2022 16:35	19/05/2022 00:17	462	33
UNTUB	25537084	CONDIÇÃO CLIMÁTICA ADVERSA	18/05/2022 12:00	19/05/2022 00:13	733	51
UNTUB	25537099	CONDIÇÃO CLIMÁTICA ADVERSA	18/05/2022 11:58	18/05/2022 14:50	172	27
UNTUB	25537163	VEGETAÇÃO NA REDE	18/05/2022 12:00	19/05/2022 02:01	841	19
UNTUB	25537587	CONDIÇÃO CLIMÁTICA ADVERSA	18/05/2022 12:18	18/05/2022 15:41	203	43
UNTUB	25537630	CONDIÇÃO CLIMÁTICA ADVERSA	18/05/2022 12:16	18/05/2022 15:46	210	101
UNTUB	25538771	RAMAL DE LIGAÇÃO PARTIDO	18/05/2022 12:50	19/05/2022 02:02	792	1
UNTUB	25538865	CONDIÇÃO CLIMÁTICA ADVERSA	18/05/2022 12:55	19/05/2022 00:16	681	24
UNTUB	25538991	CONDIÇÃO CLIMÁTICA ADVERSA	18/05/2022 13:02	18/05/2022 19:00	358	11
UNTUB	25539200	MÁ CONEXÃO COM CONECTOR NO RAMAL DE LIGAÇÃO	18/05/2022 13:07	18/05/2022 14:46	99	1
UNTUB	25539298	CONDIÇÃO CLIMÁTICA ADVERSA	18/05/2022 13:09	18/05/2022 18:09	300	59
UNTUB	25539398	CONDIÇÃO CLIMÁTICA ADVERSA	18/05/2022 13:12	18/05/2022 19:10	358	3
UNTUB	25540261	CONDIÇÃO CLIMÁTICA ADVERSA	18/05/2022 13:36	18/05/2022 19:18	342	8
UNTUB	25540568	CONDIÇÃO CLIMÁTICA ADVERSA	18/05/2022 13:39	19/05/2022 14:26	1487	35
UNTUB	25540608	CONDIÇÃO CLIMÁTICA ADVERSA	18/05/2022 13:40	18/05/2022 22:29	529	26
UNTUB	25540966	CONDIÇÃO CLIMÁTICA ADVERSA	18/05/2022 13:53	18/05/2022 17:08	195	23

UNTUB	25541187	RAMAL DE LIGAÇÃO PARTIDO	18/05/2022 14:00	18/05/2022 18:07	247	1
UNTUB	25541346	CONDIÇÃO CLIMÁTICA ADVERSA	18/05/2022 14:15	18/05/2022 18:40	265	329
UNTUB	25541371	CONDIÇÃO CLIMÁTICA ADVERSA	18/05/2022 09:30	18/05/2022 14:07	277	28
UNTUB	25541792	CONDIÇÃO CLIMÁTICA ADVERSA	18/05/2022 14:26	19/05/2022 15:00	1474	50
UNTUB	25541905	RAMAL DE LIGAÇÃO PARTIDO	18/05/2022 14:29	18/05/2022 15:58	89	1
UNTUB	25542195	CONDUTOR DESREGULADO	18/05/2022 14:43	18/05/2022 15:44	61	41
UNTUB	25542390	CONDIÇÃO CLIMÁTICA ADVERSA	18/05/2022 14:52	18/05/2022 16:37	105	41
UNTUB	25542724	CONDIÇÃO CLIMÁTICA ADVERSA	18/05/2022 15:01	18/05/2022 19:39	278	10
UNTUB	25542727	MÁ CONEXÃO NA REDE SECUNDÁRIA DA CELESC	18/05/2022 15:04	19/05/2022 08:50	1066	36
UNTUB	25542798	MÁ CONEXÃO COM CONECTOR NO RAMAL DE LIGAÇÃO	18/05/2022 15:04	18/05/2022 17:18	134	1
UNTUB	25542866	CONDIÇÃO CLIMÁTICA ADVERSA	18/05/2022 15:15	19/05/2022 10:57	1182	26
UNTUB	25542891	RAMAL DE LIGAÇÃO PARTIDO	18/05/2022 15:08	19/05/2022 11:12	1204	1
UNTUB	25543664	RAMAL DE LIGAÇÃO PARTIDO	18/05/2022 15:43	18/05/2022 22:43	420	1
UNTUB	25543696	CONDIÇÃO CLIMÁTICA ADVERSA	18/05/2022 15:43	19/05/2022 11:29	1186	10
UNTUB	25543891	CONDIÇÃO CLIMÁTICA ADVERSA	18/05/2022 15:54	18/05/2022 17:12	78	21
UNTUB	25543964	RAMAL DE LIGAÇÃO PARTIDO	18/05/2022 15:54	18/05/2022 17:22	88	1
UNTUB	25544399	VEGETAÇÃO NA REDE	18/05/2022 16:10	19/05/2022 01:42	572	122
UNTUB	25544485	MÁ CONEXÃO COM CONECTOR NO RAMAL DE LIGAÇÃO	18/05/2022 16:14	19/05/2022 16:09	1435	1
UNTUB	25544551	MÁ CONEXÃO COM CONECTOR NO RAMAL DE LIGAÇÃO	18/05/2022 16:19	19/05/2022 10:43	1104	1
UNTUB	25544654	MÁ CONEXÃO COM CONECTOR NO RAMAL DE LIGAÇÃO	18/05/2022 16:22	18/05/2022 18:26	124	1
UNTUB	25544693	CONDIÇÃO CLIMÁTICA ADVERSA	18/05/2022 16:24	19/05/2022 08:10	946	58
UNTUB	25544811	CONDIÇÃO CLIMÁTICA ADVERSA	18/05/2022 16:31	18/05/2022 18:54	143	62
UNTUB	25544837	CONDIÇÃO CLIMÁTICA ADVERSA	18/05/2022 16:32	18/05/2022 19:59	207	24
UNTUB	25545186	CONDIÇÃO CLIMÁTICA ADVERSA	18/05/2022 17:45	18/05/2022 18:01	16	58
UNTUB	25545202	RAMAL DE LIGAÇÃO PARTIDO	18/05/2022 16:46	18/05/2022 22:26	340	1
UNTUB	25545334	CONDIÇÃO CLIMÁTICA ADVERSA	18/05/2022 16:56	19/05/2022 10:50	1074	60
UNTUB	25545334	CONDIÇÃO CLIMÁTICA ADVERSA	18/05/2022 16:56	19/05/2022 11:27	1111	107
UNTUB	25545391	ISOLADOR COM DEFEITO OU AVARIADO (ESPECIFICAR)	19/05/2022 07:16	19/05/2022 07:25	9	789
UNTUB	25545391	ISOLADOR COM DEFEITO OU AVARIADO (ESPECIFICAR)	19/05/2022 07:16	19/05/2022 08:05	49	36

UNTUB	25545391	ISOLADOR COM DEFEITO OU AVARIADO (ESPECIFICAR)	18/05/2022 16:55	19/05/2022 07:15	860	36
UNTUB	25545549	CONDIÇÃO CLIMÁTICA ADVERSA	18/05/2022 17:07	19/05/2022 00:29	442	423
UNTUB	25545665	CONDIÇÃO CLIMÁTICA ADVERSA	18/05/2022 17:11	18/05/2022 20:03	172	330
UNTUB	25545936	RAMAL DE LIGAÇÃO PARTIDO	18/05/2022 17:18	19/05/2022 13:47	1229	1
UNTUB	25545949	CONDIÇÃO CLIMÁTICA ADVERSA	18/05/2022 17:22	18/05/2022 22:46	324	53
UNTUB	25546273	CONDIÇÃO CLIMÁTICA ADVERSA	18/05/2022 17:34	19/05/2022 16:26	1372	4
UNTUB	25546432	RAMAL DE LIGAÇÃO PARTIDO	18/05/2022 17:41	18/05/2022 21:50	249	1
UNTUB	25546467	OUTROS, OCORRÊNCIAS EM REDE (ESPECIFICAR)	18/05/2022 17:40	19/05/2022 07:13	813	1
UNTUB	25546550	RAMAL DE LIGAÇÃO PARTIDO	18/05/2022 17:43	18/05/2022 22:10	267	1
UNTUB	25546631	CONDIÇÃO CLIMÁTICA ADVERSA	18/05/2022 17:50	19/05/2022 09:32	942	34
UNTUB	25546987	CONDIÇÃO CLIMÁTICA ADVERSA	18/05/2022 18:01	18/05/2022 21:51	230	122
UNTUB	25547174	VEGETAÇÃO NA REDE	18/05/2022 18:07	18/05/2022 20:35	148	25
UNTUB	25547393	CONDIÇÃO CLIMÁTICA ADVERSA	18/05/2022 18:13	19/05/2022 11:46	1053	50
UNTUB	25547401	MÁ CONEXÃO COM CONECTOR NO RAMAL DE LIGAÇÃO	18/05/2022 18:13	19/05/2022 10:10	957	1
UNTUB	25547463	CONDUTOR DESREGULADO	18/05/2022 18:18	19/05/2022 01:31	433	26
UNTUB	25547900	MÁ CONEXÃO COM CONECTOR NO RAMAL DE LIGAÇÃO	18/05/2022 18:34	18/05/2022 20:47	133	1
UNTUB	25547904	CONDIÇÃO CLIMÁTICA ADVERSA	18/05/2022 18:32	19/05/2022 11:14	1002	105
UNTUB	25548072	MÁ CONEXÃO FIO A FIO NO RAMAL DE LIGAÇÃO	18/05/2022 18:45	19/05/2022 08:36	831	1
UNTUB	25548481	CONDIÇÃO CLIMÁTICA ADVERSA	18/05/2022 18:59	18/05/2022 19:58	59	12
UNTUB	25548945	CONDIÇÃO CLIMÁTICA ADVERSA	18/05/2022 19:14	18/05/2022 20:40	86	9
UNTUB	25548991	MÁ CONEXÃO COM CONECTOR NO RAMAL DE LIGAÇÃO	18/05/2022 19:19	18/05/2022 22:40	201	1
UNTUB	25549121	MÁ CONEXÃO NA REDE SECUNDÁRIA DA CELESC	18/05/2022 19:23	18/05/2022 23:57	274	42
UNTUB	25549269	CONDIÇÃO CLIMÁTICA ADVERSA	18/05/2022 19:29	18/05/2022 21:29	120	204
UNTUB	25549522	CONDIÇÃO CLIMÁTICA ADVERSA	18/05/2022 19:49	18/05/2022 21:10	81	35
UNTUB	25549590	MÁ CONEXÃO COM CONECTOR NO RAMAL DE LIGAÇÃO	18/05/2022 19:45	19/05/2022 07:54	729	1
UNTUB	25549691	VEGETAÇÃO NA REDE	18/05/2022 19:57	19/05/2022 08:21	744	43
UNTUB	25550052	RAMAL DE LIGAÇÃO PARTIDO	18/05/2022 20:05	18/05/2022 23:39	214	1
UNTUB	25550263	CONDIÇÃO CLIMÁTICA ADVERSA	18/05/2022 20:17	18/05/2022 23:54	217	40
UNTUB	25550820	MÁ CONEXÃO COM CONECTOR NO RAMAL DE LIGAÇÃO	18/05/2022 20:44	19/05/2022 08:31	707	1

UNTUB	25550920	CONDIÇÃO CLIMÁTICA ADVERSA	18/05/2022 20:48	18/05/2022 23:00	132	28
UNTUB	25550930	CONDIÇÃO CLIMÁTICA ADVERSA	18/05/2022 20:53	18/05/2022 23:00	127	370
UNTUB	25550930	CONDIÇÃO CLIMÁTICA ADVERSA	18/05/2022 20:53	18/05/2022 23:16	143	15
UNTUB	25551333	CONDIÇÃO CLIMÁTICA ADVERSA	18/05/2022 22:15	18/05/2022 22:23	8	47
UNTUB	25551594	CONDIÇÃO CLIMÁTICA ADVERSA	18/05/2022 21:29	18/05/2022 23:30	121	22
UNTUB	25551863	RAMAL DE LIGAÇÃO PARTIDO	18/05/2022 21:57	18/05/2022 23:18	81	1
UNTUB	25551974	CONDIÇÃO CLIMÁTICA ADVERSA	18/05/2022 22:09	18/05/2022 23:48	99	708
UNTUB	25552186	OUTROS COMPONENTES	18/05/2022 22:45	18/05/2022 23:55	70	24
UNTUB	25552341	OUTROS, OCORRÊNCIAS EM REDE (ESPECIFICAR)	19/05/2022 00:04	19/05/2022 01:41	97	63
UNTUB	25552731	MÁ CONEXÃO COM CONECTOR NO RAMAL DE LIGAÇÃO	19/05/2022 06:05	19/05/2022 11:26	321	1
UNTUB	25552840	RAMAL DE LIGAÇÃO PARTIDO	19/05/2022 06:35	19/05/2022 14:46	491	1
UNTUB	25553046	VEGETAÇÃO NA REDE	19/05/2022 07:26	19/05/2022 09:48	142	51
UNTUB	25553114	CONDIÇÃO CLIMÁTICA ADVERSA	19/05/2022 07:42	19/05/2022 15:05	443	10
UNTUB	25553139	CONDIÇÃO CLIMÁTICA ADVERSA	19/05/2022 07:53	19/05/2022 09:37	104	52
UNTUB	25553145	NÃO IDENTIFICADA	19/05/2022 07:48	19/05/2022 09:45	117	28
UNTUB	25553151	MÁ CONEXÃO FIO A FIO NO RAMAL DE LIGAÇÃO	19/05/2022 07:51	19/05/2022 14:26	395	1
UNTUB	25553181	CONDIÇÃO CLIMÁTICA ADVERSA	19/05/2022 07:54	19/05/2022 11:57	243	1
UNTUB	25553195	CONDIÇÃO CLIMÁTICA ADVERSA	19/05/2022 07:59	19/05/2022 10:14	135	26
UNTUB	25553244	MÁ CONEXÃO COM CONECTOR NO RAMAL DE LIGAÇÃO	19/05/2022 08:07	19/05/2022 11:07	180	1
UNTUB	25553270	CONDIÇÃO CLIMÁTICA ADVERSA	19/05/2022 09:40	19/05/2022 10:25	45	2
UNTUB	25553402	MÁ CONEXÃO COM CONECTOR NO RAMAL DE LIGAÇÃO	19/05/2022 08:18	19/05/2022 15:05	407	1
UNTUB	25553525	CONDIÇÃO CLIMÁTICA ADVERSA	19/05/2022 08:26	19/05/2022 15:57	451	12
UNTUB	25553737	MÁ CONEXÃO COM CONECTOR NO RAMAL DE LIGAÇÃO	19/05/2022 08:45	19/05/2022 18:20	575	1
UNTUB	25553746	CONDIÇÃO CLIMÁTICA ADVERSA	19/05/2022 08:55	19/05/2022 09:46	51	70
UNTUB	25553814	CONDIÇÃO CLIMÁTICA ADVERSA	19/05/2022 08:56	19/05/2022 11:24	148	9
UNTUB	25553976	MÁ CONEXÃO COM CONECTOR NO RAMAL DE LIGAÇÃO	19/05/2022 09:11	19/05/2022 11:10	119	1
UNTUB	25554190	MÁ CONEXÃO COM CONECTOR NO RAMAL DE LIGAÇÃO	19/05/2022 09:38	19/05/2022 13:21	223	1
UNTUB	25554207	RAMAL DE LIGAÇÃO PARTIDO	19/05/2022 09:37	19/05/2022 17:31	474	1
UNTUB	25554235	MÁ CONEXÃO COM CONECTOR NO RAMAL DE LIGAÇÃO	19/05/2022 09:43	19/05/2022 23:00	797	1

UNTUB	25554359	MÁ CONEXÃO COM CONECTOR NO RAMAL DE LIGAÇÃO	19/05/2022 09:53	19/05/2022 14:34	281	1
UNTUB	25554765	CONDIÇÃO CLIMÁTICA ADVERSA	19/05/2022 10:45	19/05/2022 14:22	217	9
UNTUB	25554907	MÁ CONEXÃO COM CONECTOR NO RAMAL DE LIGAÇÃO	19/05/2022 11:01	19/05/2022 16:53	352	1
UNTUB	25555032	CONDIÇÃO CLIMÁTICA ADVERSA	19/05/2022 11:15	19/05/2022 12:35	80	37
UNTUB	25555185	CONDIÇÃO CLIMÁTICA ADVERSA	19/05/2022 11:36	19/05/2022 16:06	270	32
UNTUB	25555433	CONDIÇÃO CLIMÁTICA ADVERSA	19/05/2022 12:09	19/05/2022 15:40	211	1
UNTUB	25555463	RAMAL DE LIGAÇÃO PARTIDO	19/05/2022 12:18	19/05/2022 16:15	237	1
UNTUB	25555483	RAMAL DE LIGAÇÃO PARTIDO	19/05/2022 12:21	19/05/2022 13:14	53	1
UNTUB	25555495	MÁ CONEXÃO COM CONECTOR NO RAMAL DE LIGAÇÃO	19/05/2022 12:22	19/05/2022 14:53	151	1
UNTUB	25555534	RAMAL DE LIGAÇÃO PARTIDO	19/05/2022 12:32	19/05/2022 16:45	253	1
UNTUB	25555617	MÁ CONEXÃO COM CONECTOR NO RAMAL DE LIGAÇÃO	19/05/2022 12:42	19/05/2022 17:31	289	1
UNTUB	25555683	MÁ CONEXÃO COM CONECTOR NO RAMAL DE LIGAÇÃO	19/05/2022 12:54	19/05/2022 15:23	149	1
UNTUB	25556569	CONDIÇÃO CLIMÁTICA ADVERSA	18/05/2022 10:38	18/05/2022 13:01	143	76
UNTUB	25556570	CONDIÇÃO CLIMÁTICA ADVERSA	18/05/2022 10:16	18/05/2022 13:41	205	39
UNTUB	25556590	VEGETAÇÃO NA REDE	18/05/2022 11:54	18/05/2022 16:48	294	55
UNTUB	25556592	CONDIÇÃO CLIMÁTICA ADVERSA	18/05/2022 10:26	18/05/2022 15:29	303	87
UNTUB	25556605	VEGETAÇÃO NA REDE	18/05/2022 13:39	18/05/2022 21:11	452	91
UNTUB	25556608	CONDUTOR DESREGULADO	18/05/2022 17:34	18/05/2022 18:24	50	534
UNTUB	25556608	CONDUTOR DESREGULADO	18/05/2022 15:05	18/05/2022 17:25	140	534
UNTUB	25556934	CONDIÇÃO CLIMÁTICA ADVERSA	18/05/2022 07:23	18/05/2022 12:32	309	200
UNTUB	25556934	CONDIÇÃO CLIMÁTICA ADVERSA	18/05/2022 07:23	18/05/2022 13:00	337	122
UNTUB	25556989	CONDIÇÃO CLIMÁTICA ADVERSA	18/05/2022 12:35	18/05/2022 16:16	221	181
UNTUB	25556991	VEGETAÇÃO NA REDE	18/05/2022 08:34	18/05/2022 16:35	481	50
UNTUB	25562029	CONDIÇÃO CLIMÁTICA ADVERSA	18/05/2022 09:40	18/05/2022 17:04	444	46
UNTUB	25562036	CONDIÇÃO CLIMÁTICA ADVERSA	19/05/2022 03:41	19/05/2022 04:19	38	80
UNTUB	25562036	CONDIÇÃO CLIMÁTICA ADVERSA	18/05/2022 15:28	18/05/2022 18:32	184	80
UNTUB	25562036	CONDIÇÃO CLIMÁTICA ADVERSA	18/05/2022 10:07	19/05/2022 04:26	1099	14
UNTUB	25562150	CONDIÇÃO CLIMÁTICA ADVERSA	18/05/2022 16:00	18/05/2022 21:08	308	49
UNTUB	25562207	VEGETAÇÃO NA REDE	18/05/2022 19:43	18/05/2022 22:07	144	72

ANEXO III

DESCRIÇÃO DE EVENTO METEOROLÓGICO EXTREMO

Os seguintes laudos para as regiões de cada Núcleo/Unidade apresentam a análise meteorológica do evento ocorrido em Santa Catarina no período de 17 a 19 de maio 2022, elaborados pela Epagri - Empresa de Pesquisa Agropecuária e Extensão Rural de Santa Catarina.

DESCRIÇÃO DE EVENTO METEOROLÓGICO EXTREMO

17 a 19/05/2022

Lages, Tubarão, Florianópolis e Joinville

Florianópolis
Maio/2022



Governo do Estado de Santa Catarina
Secretaria de Estado da Agricultura, da Pesca e do Desenvolvimento Rural
Empresa de Pesquisa Agropecuária e Extensão Rural de Santa Catarina

Governador do Estado

Carlos Moisés da Silva

Secretário de Estado da Agricultura e da Pesca

Altair Silva

Presidente da Epagri

Giovani Canola Teixeira

Diretores

Jonas Pereira do Espírito Santo

Administrativo Financeiro

Célio Haverroth

Desenvolvimento Institucional

Vagner Miranda Portes

Ciência, Tecnologia e Inovação

Humberto Bicca Neto

Extensão Rural e Pesqueira



Governo do Estado de Santa Catarina
Secretaria de Estado da Agricultura, da Pesca e do Desenvolvimento Rural
Empresa de Pesquisa Agropecuária e Extensão Rural de Santa Catarina

EQUIPE TÉCNICA:

Organização: Gerson Conceição - Dr. Hidrometeorologia, Coordenador do Contrato e Revisor do Relatório

Elaboração: Gilsânia Cruz - Meteorologista, Msc.

EQUIPE DE APOIO OPERACIONAL

Anderson Monteiro - Técnico em Meteorologia

Florianópolis
Junho/2022



Sumário

1. INTRODUÇÃO	5
2. SISTEMAS ATMOSFÉRICOS	6
3. DADOS DE ESTAÇÕES METEOROLÓGICAS	8
3.1 PRECIPITAÇÃO	8
3.2 VENTO	9
4. ANÁLISE DA ABRANGÊNCIA E PERÍODO	10
5. CLASSIFICAÇÃO COBRADE	10
6. RESUMO DO EVENTO	11



1. INTRODUÇÃO

Este laudo apresenta a análise meteorológica dos dias 17 a 19/05/2022, com evento classificado por ciclone (Tempestade Subtropical Yakecan), com ocorrência de ventos fortes de **50 a 100km/h** nos municípios de Lages, Tubarão, Florianópolis e Joinville.

Para tal, foram utilizadas informações de imagens de satélite, cartas sinóticas, descarga elétrica (raios), além de dados observacionais da rede de estações meteorológicas e hidrológicas de Santa Catarina (SC), monitoradas na Epagri/Ciram.

A classificação do evento é definida conforme o COBRADE (Classificação e Codificação Brasileira de Desastres), que segue as normas utilizadas pela ONU na classificação de desastres.

2. SISTEMAS ATMOSFÉRICOS

Nos dias **17 e 18/05**, um ciclone anômalo inicialmente classificado como subtropical e na sequência com transição para *Tempestade Subtropical Yakecan deslocou-se do litoral do Uruguai e Rio Grande do Sul para o litoral de Santa Catarina, como observado nas imagens de satélite (**Figura 1 a, b e c**), provocando ventos fortes especialmente no Sul do Estado, Litoral e áreas próximas. As rajadas máximas de vento variaram de **60 a 100 km/h** na região de Lages e Tubarão, de **50 a 75 km/h** na região de Florianópolis e em torno de **60 km/h** na região de Joinville. O vento forte provocou muitos estragos como queda de árvores e destelhamentos, transtornos em aeroporto, tombamento de um caminhão, danos na rede elétrica e impactos na agricultura (**Figura 2 a e b**). Associado ao deslocamento do sistema ocorreu chuva fraca a moderada, mais significativa no Litoral Sul. No dia **19/05**, o vento diminuiu com o afastamento do ciclone da costa catarinense, com deslocamento para alto mar (**Figura 1 d**).

*Por meio de nota oficial, em colaboração com centros de meteorologia nacionais (INMET, CIMAER/FAB, CPTEC/INPE) e internacionais (SMN da Argentina e NOAA dos EUA), no dia 17/05 a Marinha do Brasil classificou o ciclone como Tempestade Subtropical, batizado por “Yakecan” (“o som do céu” em tupi-guarani). No decorrer de sua trajetória, é comum que os ciclones adquiram diferentes classificações, conforme alternam suas características.

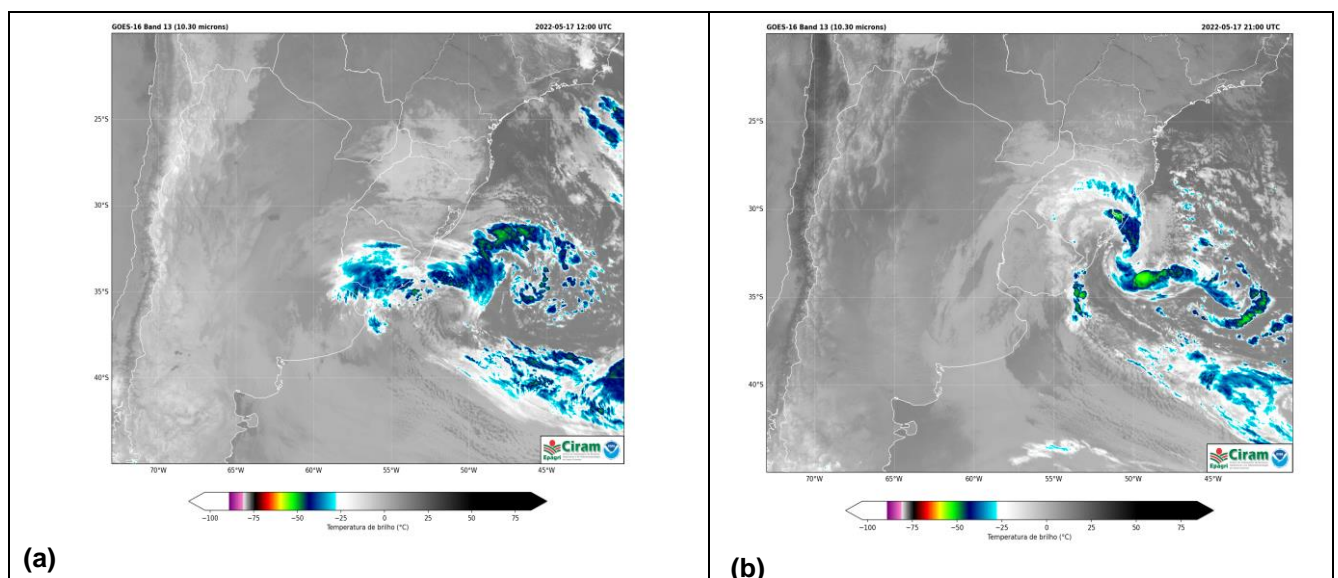



Figura 1 - Imagem do satélite GOES-13: a) Dia 17/05/2022 às 09h00min, b) Dia 17/05/2022 às 18h00min, c) Dia 18/05/2022 às 09h00min, d) Dia 19/03/2022 às 03h00min.
 Fonte: CPTEC/INPE.

Ventania impede aterrissagem de avião em SC; ciclone pode prejudicar pousos?

Uma aeronave da Azul não conseguiu pousar no aeroporto de Correia Pinto nesta segunda-feira por causa do vento forte

REDAÇÃO ND, CHAPECÓ
 17/05/2022 ÀS 18H21 - Atualizado Há 2 semanas

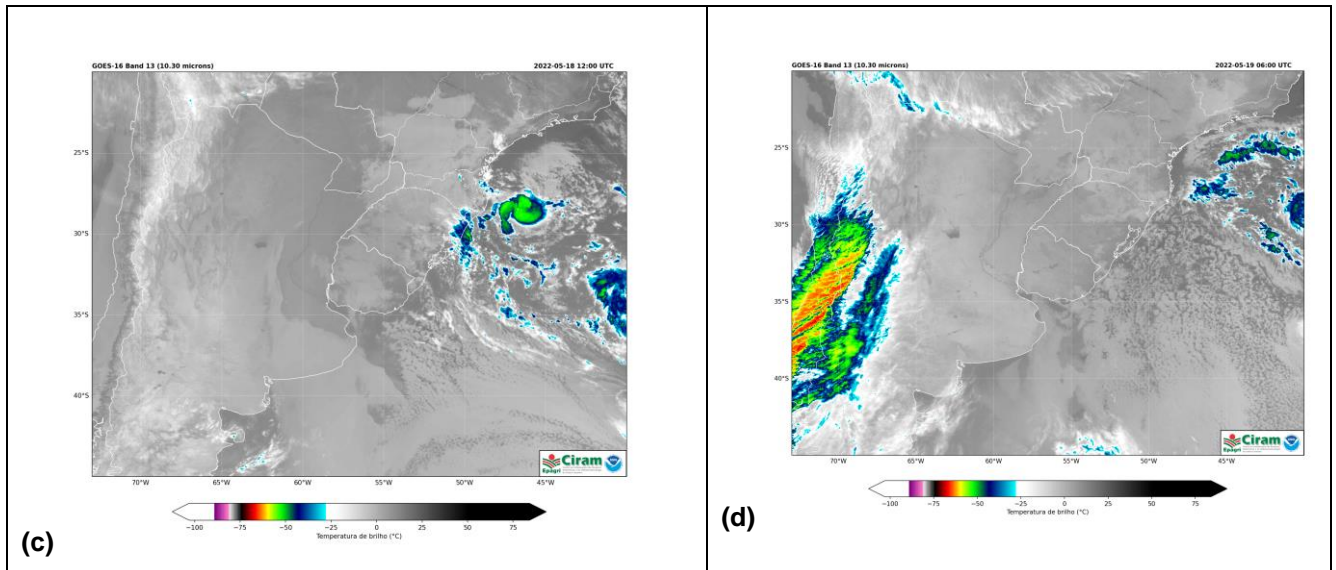

A passagem do ciclone subtropical Yakecan por **Santa Catarina** nesta terça-feira (17) promete trazer ventos que podem atingir velocidades de até 100 km/h nos pontos mais altos da **Serra catarinense**. As fortes rajadas podem causar diferentes transtornos, entre eles, a operação de aeronaves que podem ter dificuldades de pouso.

VÍDEO: ventania tomba caminhão com motorista dentro, em SC; velocidade do vento chegou a 157 km/h

Caso ocorreu na madrugada desta quarta-feira. Polícia Militar Rodoviária flagrou o momento em que o veículo tombou.

Por Caroline Borges, g1 SC
 18/05/2022 06h39 - Atualizado há uma semana



a)

Tempestade Yakecan causa queda de energia e estragos em cidades de SC

Em Florianópolis, o serviço de distribuição de energia foi afetado após um outdoor ser lançado pelo vento contra uma rede de eletricidade

N3C Total
18/05/2022 12:51, atualizado 18/05/2022 12:51



Os fortes ventos causados pela tempestade Yakecan, que se aproxima de **Santa Catarina**, nesta quarta-feira (18/5), já deixam estragos no Estado. No Litoral Sul, com rajadas mais intensas, o caso mais grave no início da manhã deixou 13 mil unidades consumidoras sem **energia** após o rompimento de um cabo de rede atingido por uma placa.

Ciclone Yakecan causou R\$ 24 milhões de prejuízos na agricultura da Amrec e Amesc, calcula Epagri

Somente a bananicultura sofreu estragos superiores a R\$ 19 milhões



b)

Figura 2 – Ventos fortes provocados pelo ciclone Yakecan em SC entre os dias 17 e 19/05/2022. (a) Ventania impede aterrisagem de avião em SC Fonte:(nd+), ventania tomba caminhão com motorista dentro em SC fonte:(G1/SC) (b) Tempestade Yakecan causa queda de energia em cidades de SC fonte:(nscotal), ciclone Yakecan causou prejuízos no estado de SC. (Fonte: engeplus).

3. DADOS DE ESTAÇÕES METEOROLÓGICAS

3.1 PRECIPITAÇÃO

A Tabela 1 mostra a chuva diária acumulada nos dias **17 a 19/05/2022** nas estações localizadas em unidades regionais da Celesc NUCAP, NUPLA e UNTUB. Durante o evento a chuva ocorreu de forma isolada e no geral com fraca intensidade, com totais pouco significativos, nessas regiões.

Tabela 1 – Precipitação diária (mm) acumulada nos dias 17 a 19/05/2022 nas Unidades da CELESC: NUCAP, NUPLA e UNTUB.

Unidades Celesc	código	Estação	Proprietário	Total (mm)
NUCAP	2279	Alfredo Wagner	Epagri	0,20
NUCAP	2384	Santo Amaro da Imperatriz	Epagri	0,20
NUCAP	2464	Palhoça	CASAN	0,20
NUPLA	1014	Campo Belo do Sul	Baesa	2,40
NUPLA	1026	Curitibanos	Epagri	0,20
NUPLA	1049	São Joaquim	Epagri	4,60
NUPLA	2252	Celso Ramos	Epagri	1,40
NUPLA	2377	Bom Jardim da Serra	Epagri	0,60
NUPLA	2409	Bom Jesus	BASF S/A	4,90
NUPLA	2436	Rio Rufino	Epagri	0,60
NUPLA	2454	São Joaquim	Epagri	4,00
NUPLA	2460	Palmeira	Epagri	0,80
NUPLA	2472	Urupema	Epagri	2,20
UNTUB	1061	Jaguaruna	Epagri	0,40

Fonte: Epagri/Ciram.

3.2 VENTO

A Tabela 2 mostra que as rajadas máximas de vento foram registradas entre o fim da tarde do dia **17/05** e o início da tarde do dia **18/05**, com intensidade superior a **50 km/h** na unidade de NUCAP e acima de **60 km/h** na regional de NUNOR-JVE, NUPLA e UNTUB, com a rajada máxima de **98 km/h** em Urupema (NUPLA). No dia **19/05** não houve registro de vento forte devido ao afastamento do ciclone (Tempestade Subtropical Yakecan).

Tabela 2 – Rajada máxima de vento (km/h) registrada entre os dias 17 a 19/05/2022, nas Unidades da CELESC: NUCAP, NUNOR-JVE, NUPLA e UNTUB.

Unidades Celesc	Código	Município	Proprietário	Velocidade máxima do vento	Data Registro
NUCAP	1006	Florianópolis	Epagri	51,88	18/05/2022 12:00:00
NUCAP	1050	Rancho Queimado	Epagri	75,31	17/05/2022 22:00:00
NUCAP	1501	São José	INMET	64,44	17/05/2022 19:00:00
NUCAP	1584	Rancho Queimado	INMET	67,32	17/05/2022 22:00:00
NUNOR-JVE	1060	Balneário Barra do Sul	Epagri	62,28	18/05/2022 11:00:00
NUPLA	1014	Campo Belo do Sul	Baesa	66,17	18/05/2022 00:00:00
NUPLA	1049	São Joaquim	Epagri	62,46	17/05/2022 18:00:00
NUPLA	1064	Urupema	Epagri	98,42	18/05/2022 06:00:00
UNTUB	1055	Imbituba	Epagri	67,57	18/05/2022 13:00:00
UNTUB	1061	Jaguaruna	Epagri	67,03	18/05/2022 12:00:00

Fonte: Epagri/Ciram.

4. ANÁLISE DA ABRANGÊNCIA E PERÍODO

Microrregião da Celesc afetada: NUCAP, NUPLA, UNTUB E NUNOR-JVE.

Período: dias 17 a 19/05/2022.

5. CLASSIFICAÇÃO COBRADE

Conforme o COBRADE, o evento analisado é classificado com o código **1.3.1.1.1**

- Desastre Natural (1);
- Grupo Meteorológico (3);
- Subgrupo Sistemas de grande escala/Escala regional (1);
- Tipo Ciclones (1);
- Ventos costeiros (1).

6. RESUMO DO EVENTO

O evento caracterizou-se por ciclone (Tempestade Subtropical Yakecan) com ventos fortes nos municípios de Lages, Tubarão, Florianópolis e Joinville. Um resumo dos evento extremo é apresentado na Tabela 3.

Tabela 3 – Resumo do evento ocorrido nos dias 17 a 19/05/2022 em NUCAP, NUPLA, UNTUB e NUNOR-JVE.

Sistema meteorológico predominante	Ciclone (Tempestade Subtropical Yakecan).
Período do evento	Entre o fim da tarde do dia 17/05 e início da tarde do dia 18/05.
Unidades da Celesc atingidas no evento	NUCAP, NUPLA, UNTUB e NUNOR-JVE
Informações meteorológicas registradas	Vento forte
Impactos e danos registrados	Queda de árvores e destelhamentos, transtornos em aeroportos, tombamento de um caminhão, danos na rede elétrica e impactos na agricultura
Código COBRADE para o evento	1.3.1.1.1

Florianópolis, 07 de junho de 2022.

Gilsânia Cruz
Meteorologista, Msc.
Setor de Meteorologia

Gerson Conceição
Físico, Dr.
Coordenador Contrato Celesc

Ângelo Mendes Massignam
Engenheiro Agrônomo, Dr.
Gerente Ciram

DESCRIÇÃO DE EVENTO METEOROLÓGICO EXTREMO

18/05/2022

Criciúma e Blumenau

Florianópolis
Maio/2022



Governo do Estado de Santa Catarina
Secretaria de Estado da Agricultura, da Pesca e do Desenvolvimento Rural
Empresa de Pesquisa Agropecuária e Extensão Rural de Santa Catarina

Governador do Estado

Carlos Moisés da Silva

Secretário de Estado da Agricultura e da Pesca

Altair Silva

Presidente da Epagri

Giovani Canola Teixeira

Diretores

Jonas Pereira do Espírito Santo

Administrativo Financeiro

Célio Haverroth

Desenvolvimento Institucional

Vagner Miranda Portes

Ciência, Tecnologia e Inovação

Humberto Bicca Neto

Extensão Rural e Pesqueira



Governo do Estado de Santa Catarina
Secretaria de Estado da Agricultura, da Pesca e do Desenvolvimento Rural
Empresa de Pesquisa Agropecuária e Extensão Rural de Santa Catarina

EQUIPE TÉCNICA:

Organização: Gerson Conceição - Dr. Hidrometeorologia, Coordenador do Contrato e Revisor do Relatório

Elaboração: Gilsânia Cruz - Meteorologista, Msc.

EQUIPE DE APOIO OPERACIONAL

Anderson Monteiro - Técnico em Meteorologia

Florianópolis
Maio/2022



Sumário

1. INTRODUÇÃO	5
2. SISTEMAS ATMOSFÉRICOS	6
3. DADOS DE ESTAÇÕES METEOROLÓGICAS	8
3.1 PRECIPITAÇÃO	8
3.2 VENTO	8
4. ANÁLISE DA ABRANGÊNCIA E PERÍODO	9
5. CLASSIFICAÇÃO COBRADE	9
6. RESUMO DO EVENTO	9



1. INTRODUÇÃO

Este laudo apresenta a análise meteorológica do dia **18/05/2022** com evento classificado por ciclone (Tempestade Subtropical Yakecan), com ocorrência de ventos fortes de **50 a 108km/h** na região de Criciúma e em torno de **60 km/h** na região de Blumenau.

Para tal, foram utilizadas informações de imagens de satélite, cartas sinóticas, descarga elétrica (raios), além de dados observacionais da rede de estações meteorológicas e hidrológicas de Santa Catarina (SC), monitoradas na Epagri/Ciram.

A classificação do evento é definida conforme o COBRADE (Classificação e Codificação Brasileira de Desastres), que segue as normas utilizadas pela ONU na classificação de desastres.

2. SISTEMAS ATMOSFÉRICOS

No dia **18/05**, um ciclone anômalo inicialmente classificado como subtropical e na sequência com transição para *Tempestade Subtropical Yakecan deslocou-se para o litoral de Santa Catarina, como observado nas imagens de satélite (**Figura 1 a e b**), provocando ventos fortes especialmente no sul do Estado, Litoral e áreas próximas. As rajadas máximas de vento variaram de **50 a 108 km/h** na região de Criciúma e em torno de **60 km/h** na região de Blumenau. O vento forte provocou muitos estragos como queda de árvores e destelhamentos, transtornos em aeroporto, tombamento de um caminhão, danos na rede elétrica e impactos na agricultura (**Figura 2 a e b**). O ciclone provocou chuva mais significativa com intensidade fraca a moderada na região de Criciúma e chuva fraca (inapreciável) na região de Blumenau.

*Por meio de nota oficial, em colaboração com centros de meteorologia nacionais (INMET, CIMAER/FAB, CPTEC/INPE) e internacionais (SMN da Argentina e NOAA dos EUA), no dia 17/05 a Marinha do Brasil classificou o ciclone como Tempestade Subtropical, batizado por “Yakecan” (“o som do céu” em tupi-guarani). No decorrer de sua trajetória, é comum que os ciclones adquiram diferentes classificações, conforme alternam suas características.



Figura 1 - Imagem do satélite GOES-13: a) Dia 18/05/2022 às 09h00min e b) Dia 18/05/2022 às 15h00min.
 Fonte: CPTEC/INPE.

VÍDEO: ventania tomba caminhão com motorista dentro, em SC; velocidade do vento chegou a 157 km/h

Caso ocorreu na madrugada desta quarta-feira. Polícia Militar Rodoviária flagrou o momento em que o veículo tombou.

Por Caroline Borges, g1 SC
18/05/2022 06h39 - Atualizado há uma semana

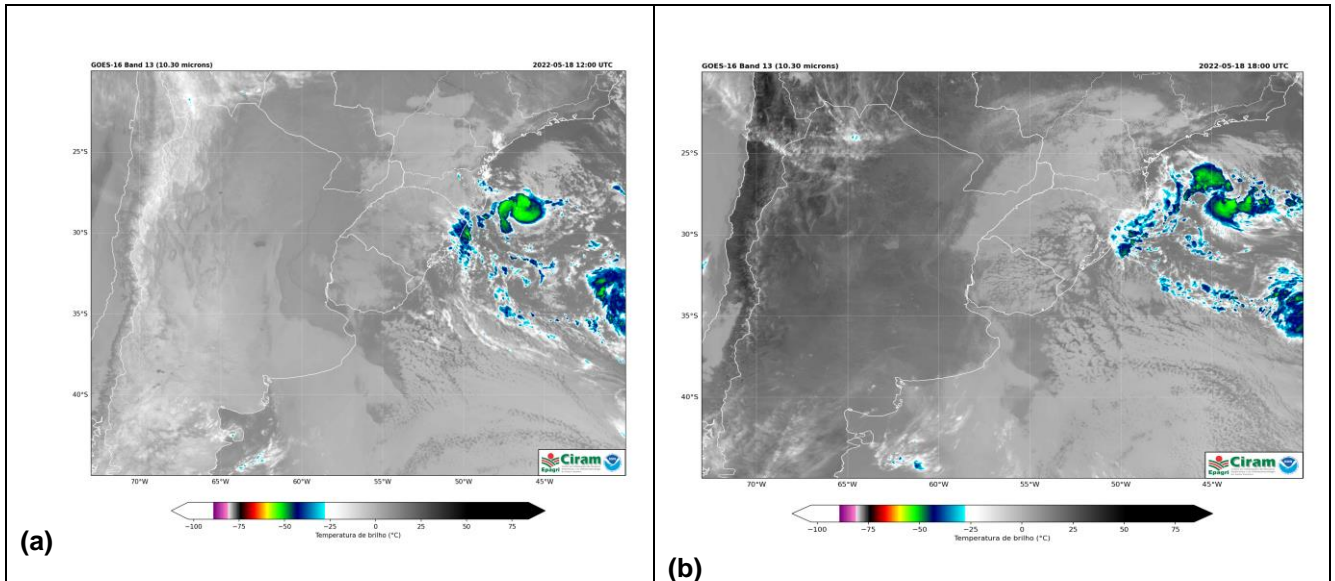
Tempestade Yakecan causa queda de energia e estragos em cidades de SC

Em Florianópolis, o serviço de distribuição de energia foi afetado após um acidente no lançamento pelo vento contra uma rede de eletricidade

NSC Total
18/05/2022 12:51 atualizado 18/05/2022 12:51

Os fortes ventos causados pela tempestade Yakecan, que se aproxima de **Santa Catarina**, nesta quarta-feira (18/5), já deixam estragos no Estado. No Litoral Sul, com rajadas mais intensas, o caso mais grave no início da manhã deixou 13 mil unidades consumidoras sem **energia** após o rompimento de um cabo de rede atingido por uma placa.

Figura 2 – Ventos fortes provocados pelo ciclone Yakecan em SC entre os dias 18/05/2022. (a) ventania tomba caminhão com motorista dentro em SC fonte:(G1/SC) (b) Tempestade Yakecan causa queda de energia em cidades de SC fonte:(nscotal).

3. DADOS DE ESTAÇÕES METEOROLÓGICAS

3.1 PRECIPITAÇÃO

A Tabela 1 mostra a chuva diária acumulada no dia **18/05/2022** nas estações localizadas na unidade regional da Celesc NUSUL-CRI e NUVAL-BLU. Durante o evento ocorreu chuva fraca a moderada na região de Criciúma, com maior acumulado em torno de 13 mm nos municípios Balneário Arroio do Silva, Içara e Praia Grande. Na região de Blumenau ocorreu apenas chuva fraca (inapreciável).

Tabela 1 – Precipitação diária (mm) acumulada no dia 18/05/2022 na Unidade da CELESC: NUSUL-CRI e NUVAL-BLU.

Unidades Celesc	código	Estação	Proprietário	Total (mm)
NUSUL-CRI	1027	Urussanga	Epagri	4,2
NUSUL-CRI	1043	Criciúma	UNESC	5,8
NUSUL-CRI	1066	Balneário Arroio do Silva	UFSC	12,8
NUSUL-CRI	1513	Urussanga	INMET	4,8
NUSUL-CRI	1516	Araranguá	INMET	9,6
NUSUL-CRI	2130	Sombrio	Epagri	11,0
NUSUL-CRI	2363	Içara	Epagri	13,4
NUSUL-CRI	2435	Praia Grande	Epagri	13,2
NUSUL-CRI	2441	Jacinto Machado	Epagri	10,4
NUVAL-BLU	1062	Luiz Alves	Epagri	0,4

Fonte: Epagri/Ciram.

3.2 VENTO

A Tabela 2 mostra que a rajada máxima de vento foi registrada desde a madrugada até o início da tarde do dia **18/05**, com intensidade de **50 a 108 km/h** na unidade de NUSUL-CRI e em torno de 60km/h na unidade de NUVAL-BLU.

Tabela 2 – Rajada máxima de vento (km/h) registrada no dia 18/05/2022, nas Unidades da CELESC: NUSUL-CRI e NUVAL-BLU.

Unidades Celesc	Código	Município	Proprietário	Velocidade máxima do vento	Data Registro
NUSUL-CRI	1009	Siderópolis	CASAN	107,6	18/05/2022 00:00
NUSUL-CRI	1043	Criciúma	UNESC	62,46	18/05/2022 05:00
NUSUL-CRI	1513	Urussanga	INMET	49,68	18/05/2022 09:00
NUSUL-CRI	1516	Araranguá	INMET	56,16	18/05/2022 02:00
NUVAL-BLU	1062	Luiz Alves	Epagri	61,38	18/05/2022 13:00

Fonte: Epagri/Ciram.

4. ANÁLISE DA ABRANGÊNCIA E PERÍODO

Microrregião da Celesc afetada: NUSUL-CRI e NUVAL-BLU.

Período: dias 18/05/2022

5. CLASSIFICAÇÃO COBRADE

Conforme o COBRADE, o evento analisado é classificado com o código **1.3.1.1.1**

- Desastre Natural (1);
- Grupo Meteorológico (3);
- Subgrupo Sistemas de grande escala/Escala regional (1);
- Tipo Ciclones (1);
- Ventos costeiros (1).

6. RESUMO DO EVENTO

O evento caracterizou-se por ciclone (Tempestade Subtropical Yakecan) com ventos fortes na região de Criciúma e Blumenau. Um resumo dos evento extremo é apresentado na Tabela 3.

Tabela 3 – Resumo do evento ocorrido nos dias 18/05/2022 em NUSUL-CRI e NUVAL-BLU.

Sistema meteorológico predominante	Ciclone (Tempestade Subtropical Yakecan).
Período do evento	Madrugada, manhã e início da tarde do dia 18/05.
Unidades da Celesc atingidas no evento	NUSUL-CRI e NUVAL-BLU.
Informações meteorológicas registradas	Vento forte
Impactos e danos registrados	Queda de árvores e destelhamentos, transtornos em aeroportos, tombamento de um caminhão, danos na rede elétrica e impactos na agricultura
Código COBRADE para o evento	1.3.1.1.1

Florianópolis, 07 de junho de 2022.

Gilsânia Cruz
Meteorologista, Msc.
Setor de Meteorologia

Gerson Conceição
Físico, Dr.
Coordenador Contrato Celesc

Ângelo Mendes Massignam
Engenheiro Agrônomo, Dr.
Gerente Ciram

DESCRIÇÃO DE EVENTO METEOROLÓGICO EXTREMO

17/05/2022

Rio do Sul

Florianópolis
Junho/2022



Governo do Estado de Santa Catarina
Secretaria de Estado da Agricultura, da Pesca e do Desenvolvimento Rural
Empresa de Pesquisa Agropecuária e Extensão Rural de Santa Catarina

Governador do Estado

Carlos Moisés da Silva

Secretário de Estado da Agricultura e da Pesca

Altair Silva

Presidente da Epagri

Giovani Canola Teixeira

Diretores

Jonas Pereira do Espírito Santo

Administrativo Financeiro

Célio Haverroth

Desenvolvimento Institucional

Vagner Miranda Portes

Ciência, Tecnologia e Inovação

Humberto Bicca Neto

Extensão Rural e Pesqueira



Governo do Estado de Santa Catarina
Secretaria de Estado da Agricultura, da Pesca e do Desenvolvimento Rural
Empresa de Pesquisa Agropecuária e Extensão Rural de Santa Catarina

EQUIPE TÉCNICA:

Organização: Gerson Conceição - Dr. Hidrometeorologia, Coordenador do Contrato e Revisor do Relatório

Elaboração: Gilsânia Cruz - Meteorologista, Msc.

EQUIPE DE APOIO OPERACIONAL

Anderson Monteiro - Técnico em Meteorologia

Florianópolis
Junho/2022



Sumário

1. INTRODUÇÃO	5
2. SISTEMAS ATMOSFÉRICOS	5
3. DADOS DE ESTAÇÕES METEOROLÓGICAS	8
3.1 PRECIPITAÇÃO	8
3.2 VENTO	9
4. ANÁLISE DA ABRANGÊNCIA E PERÍODO	9
5. CLASSIFICAÇÃO COBRADE	9
6. RESUMO DO EVENTO	10



1. INTRODUÇÃO

Este laudo apresenta a análise meteorológica do dia 17/05/2022, com evento classificado por ciclone (Tempestade Subtropical Yakecan), com ocorrência de ventos fortes em torno de **50 km/h** na região de Rio do Sul.

Para tal, foram utilizadas informações de imagens de satélite, cartas sinóticas, descarga elétrica (raios), além de dados observacionais da rede de estações meteorológicas e hidrológicas de Santa Catarina (SC), monitoradas na Epagri/Ciram.

A classificação do evento é definida conforme o COBRADE (Classificação e Codificação Brasileira de Desastres), que segue as normas utilizadas pela ONU na classificação de desastres.

2. SISTEMAS ATMOSFÉRICOS

No dia **17/05**, um ciclone anômalo inicialmente classificado como subtropical e na sequência com transição para *Tempestade Subtropical Yakecan deslocou-se do litoral do Uruguai e Rio Grande do Sul para o litoral de Santa Catarina, como observado na imagem de satélite (**Figura 1**), provocando ventos fortes especialmente no Sul do Estado, Litoral e áreas próximas. As rajadas máximas de vento ficaram em torno de **50 km/h** na região de Rio do Sul. O vento forte provocou muitos estragos como queda de árvores e destelhamentos, transtornos em aeroporto, tombamento de um caminhão, danos na rede elétrica e impactos na agricultura (**Figura 2**). Associado ao deslocamento do sistema ocorreu chuva fraca a moderada, mais significativa no Litoral Sul. Na região de Rio do Sul não houve registro de chuva.

*Por meio de nota oficial, em colaboração com centros de meteorologia nacionais (INMET, CIMAER/FAB, CPTEC/INPE) e internacionais (SMN da Argentina e NOAA dos EUA), no dia 17/05 a Marinha do Brasil classificou o ciclone como Tempestade Subtropical, batizado por “Yakecan” (“o som do céu” em tupi-guarani). No decorrer de sua trajetória, é comum que os ciclones adquiram diferentes classificações, conforme alternam suas características.



Figura 1 - Imagem do satélite GOES-13: dia 17/05/2022 às 20h50min.
Fonte: CPTEC/INPE.

VÍDEO: ventania tomba caminhão com motorista dentro, em SC; velocidade do vento chegou a 157 km/h

Caso ocorreu na madrugada desta quarta-feira. Polícia Militar Rodoviária flagrou o momento em que o veículo tombou.

Por Caroline Borges, g1 SC

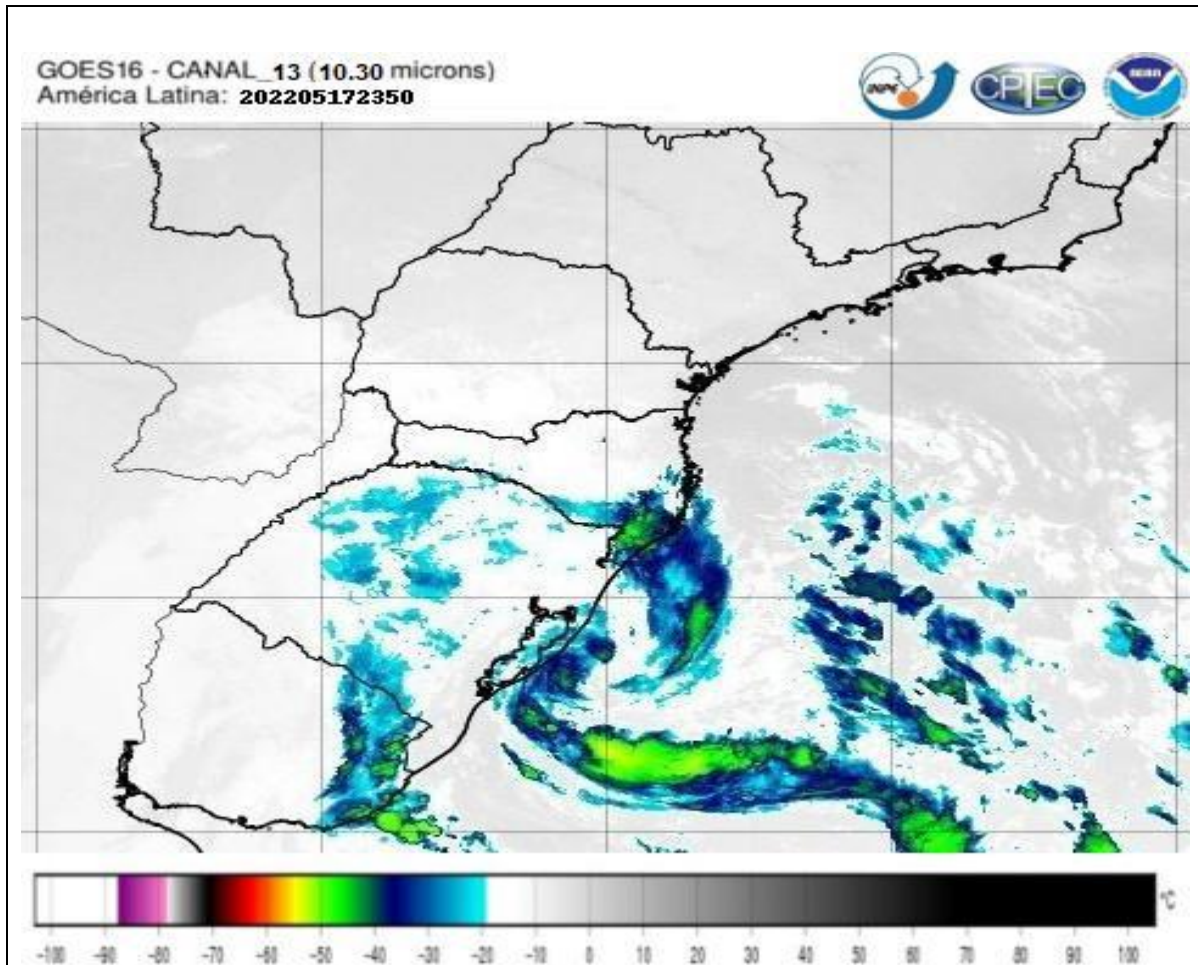
18/05/2022 06h39 · Atualizado há uma semana



Figura 2 – Ventos fortes provocados pelo ciclone Yakecan em SC entre os dias 18/05/2022. Ventania tomba caminhão com motorista dentro em SC fonte:(G1/SC)

3. DADOS DE ESTAÇÕES METEOROLÓGICAS

3.1 PRECIPITAÇÃO

A Tabela 1 mostra a chuva diária acumulada no dia 17/05/2022 nas estações localizadas em unidades regionais da Celesc NUVAL-BLU E UNRSL. Durante o evento não houve registro de chuva na região de Rio do Sul.

Tabela 1 – Precipitação diária (mm) acumulada no dia 17/05/2022 nas Unidades da CELESC : NUVAL-BLU e UNRSL.

Unidades Celesc	código	Estação	Proprietário	Total (mm)
NUVAL-BLU	2037	Massaranduba	Epagri	0,00
UNRSL	1025	Ituporanga	Epagri	0,00
UNRSL	1068	Agrônômica	Epagri	0,00
UNRSL	2320	Aurora	Epagri	0,00
UNRSL	2430	Lontras	Epagri	0,00

Fonte: Epagri/Ciram.

3.2 VENTO

A Tabela 2 mostra que a rajada máxima de vento foi registrada no fim da tarde e início da noite do dia **17/05**, com intensidade de **45 a 52 km/h** na unidade de UNRSL.

Tabela 2 – Rajada máxima de vento (km/h) registrada no dia 17/05/2022, na Unidade da CELESC: UNRSL.

Unidades Celesc	Código	Município	Proprietário	Velocidade máxima do vento	Data Registro
UNRSL	1068	Agronômica	Epagri	45,50	17/05/2022 19:00:00
UNRSL	1506	Ituporanga	INMET	52,20	17/05/2022 17:00:00

Fonte: Epagri/Ciram.

4. ANÁLISE DA ABRANGÊNCIA E PERÍODO

Microrregião da Celesc afetada: NUVAL-BLU e UNRSL.

Período: dias 17/05/2022

5. CLASSIFICAÇÃO COBRADE

Conforme o COBRADE, o evento analisado é classificado com o código **1.3.1.1.1**

- Desastre Natural (1);
- Grupo Meteorológico (3);
- Subgrupo Sistemas de grande escala/Escala regional (1);
- Tipo Ciclones (1);
- Ventos costeiros (1).

6. RESUMO DO EVENTO

O evento caracterizou-se por ciclone (Tempestade Subtropical Yakecan) com ventos fortes na região de Rio do Sul. Um resumo dos evento extremo é apresentado na Tabela 3.

Tabela 3 – Resumo do evento ocorrido nos dias 17/03/2022 em NUVAL-BLU e UNRSL.

Sistema meteorológico predominante	Ciclone (Tempestade Subtropical Yakecan).
Período do evento	Final de tarde e início da noite do dia 17/05.
Unidades da Celesc atingidas no evento	NUVAL-BLU e UNRS
Informações meteorológicas registradas	Vento forte
Impactos e danos registrados	Queda de árvores e destelhamentos, transtornos em aeroportos, tombamento de um caminhão, danos na rede elétrica e impactos na agricultura
Código COBRADE para o evento	1.3.1.1.1

Florianópolis, 07 de junho de 2022.

Gilsânia Cruz
Meteorologista, Msc.
Setor de Meteorologia

Gerson Conceição
Físico, Dr.
Coordenador Contrato Celesc

Ângelo Mendes Massignam
Engenheiro Agrônomo, Dr.
Gerente Ciram

Celesc Distribuição S. A.

Diretoria de Distribuição - DDI

Departamento de Operação do Sistema Elétrico - DPOP

Divisão de Pós-Operação do Sistema Elétrico - DVPO

Florianópolis, Maio/2022.